— HOY — "LA HIJA DE ISRAEL" — EN LOS TEATROS INDEPENDENCIA, PEDRO DE VALDIVIA, ATENAS Y APOLO

VEA USTED EDICION DE 30 PAGINAS
PRECIO EN TODO EL PAIS: 30 CENTAVOS

LA NACION

M. C. R.

AÑO X
SUSCRICION: Por un año, $ 90.— Por 6 meses, $ 48.— Por 3 meses, $ 26.— Por un año, extranjero, $ 150
SANTIAGO DE CHILE, MARTES 12 DE OCTUBRE DE 1926
TELEFONO INGLES 3113 - 3114
AGUSTINAS 1253 - 1269
Núm. 3,558

Exija películas de esta marca
Paramount Pictures
Son las mejores del mundo

EL DESCUBRIMIENTO DE AMERICA

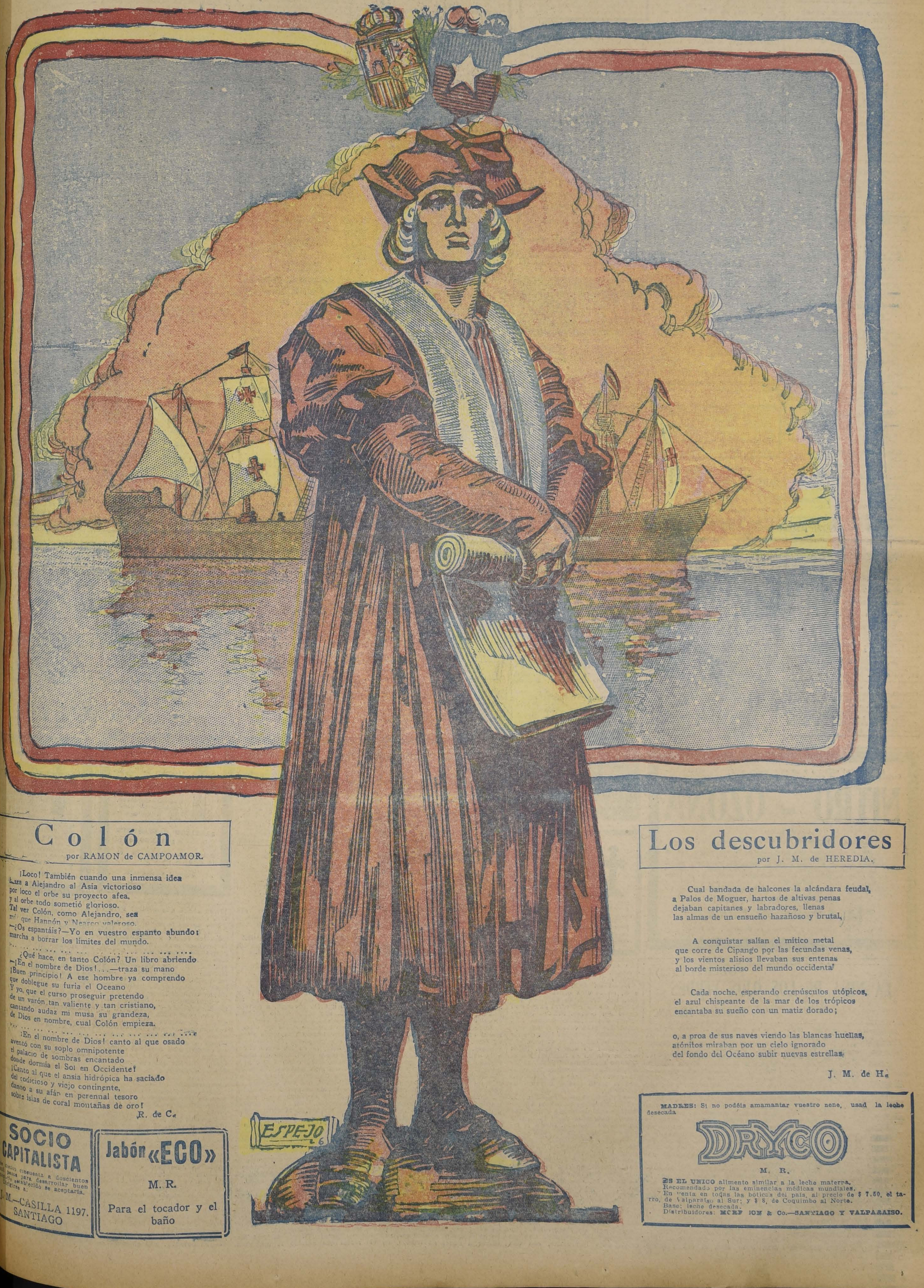

Colón

por RAMON de CAMPOAMOR.

¡Loco! También cuando una inmensa idea
lanza a Alejandro al Asia victorioso
por loco el orbe su proyecto afea,
y al orbe todo sometió glorioso.
Tal vez Colón, como Alejandro, sea
más que Hannón y Nearco valeroso.
—¿Os espantáis?—Yo en vuestro espanto abundo:
marcha a borrar los límites del mundo.

…… …… …… …… …… …… ……

¿Qué hace, en tanto Colón? Un libro abriendo
—¡En el nombre de Dios!...—traza su mano
¡Buen principio! A ese hombre ya comprendo
que doblegue su furia el Oceano
Y yo, que el curso proseguir pretendo
de un varón tan valiente y tan cristiano,
cantando audaz mi musa su grandeza,
de Dios en nombre, cual Colón empieza.

…… …… …… …… …… …… ……

¡En el nombre de Dios! canto al que osado
aventó con su soplo omnipotente
el palacio de sombras encantado
donde dormía el Sol en Occidente!
¡Canto al que el ansia hidrópica ha saciado
del codicioso y viejo continente,
dando a su afán en perennal tesoro
sobre islas de coral montañas de oro!

R. de C.

Los descubridores

por J. M. de HEREDIA.

Cual bandada de halcones la alcándara feudal,
a Palos de Moguer, hartos de altivas penas
dejaban capitanes y labradores, llenas
las almas de un ensueño hazañoso y brutal,

A conquistar salían el mítico metal
que corre de Cipango por las fecundas venas,
y los vientos alisios llevaban sus entenas
al borde misterioso del mundo occidental

Cada noche, esperando crepúsculos utópicos,
el azul chispeante de la mar de los trópicos
encantaba su sueño con un matiz dorado;

o, a proa de sus naves viendo las blancas huellas,
atónitos miraban por un cielo ignorado
del fondo del Océano subir nuevas estrellas.

J. M. de H.

SOCIO CAPITALISTA
de ciento cincuenta a doscientos mil pesos para desarrollar buen negocio establecido se aceptaría.
Dirigirse a:
J. M.—CASILLA 1197.
SANTIAGO

Jabón «ECO»
M. R.
Para el tocador y el baño

MADRES: Si no podéis amamantar vuestro nene, usad la leche desecada
DRYCO
M. R.
ES EL UNICO alimento similar a la leche materna.
Recomendado por las eminencias médicas mundiales.
En venta en todas las boticas del país, al precio de $ 7.50, el tarro, de Valparaíso al Sur; y $ 8, de Coquimbo al Norte.
Base: leche desecada.
Distribuidores: [illegible] & Co.—SANTIAGO Y VALPARAISO.

GUIA PROFESIONAL

ABOGADOS

ROBERTO CRUZ
Causas criminales. Morandé 440.

LUIS ALBERTO CASTRO
Morandé 291. Oficina 54.

CLARO Y CIA.
Oficina en Santiago, Morandé N.o 231. Teléfono N.o 2355. Casilla N.o 1367. Oficina en Valparaíso, Prat N.o 183. Teléfono aut. N.o 2928. Casilla N.o 1928.

FEDERICO DUNCKER BIGGS
Huérfanos 833, altos Banco Germánico. Teléfono 395. Casilla 295.

LADISLAO ERRAZURIZ
LUIS QUINTEROS T.
Amunátegui 301. Teléfono 633.

FERNANDO GUZMAN VERGARA
Agustinas 1148. Oficina 27. Teléfono 2687.

HECTOR ARNALDO GUERRA
Causas civiles y criminales. Galería Alessandri 24. Teléfono 4852.

OSVALDO REVIA
Morandé N.o 244. Casilla 1831.

BERNARDINO LEIVA
OTTMAR STEGMAIER
Bandera N.o 537. Casilla 2068.

MANUEL MERINO ESQUIVEL
Agustinas 1116. Teléfono 2077. Casilla 2407. De 10 a 12 y 4.30 a 6.30.

NICOLAS MARAMBIO MONTT
San Antonio 570. Casilla 2699. Asuntos civiles, especialmente mineros.

VICENTE MOLINOS GAETE
Agustinas 1148. Teléfono 2110. De 11 a 12 y 5 a 7.

ROBERTO DE PETRIS
Galería Alessandri 25. Teléfono 156. Casilla 4044.

ANTONIO PLANET O.
Especialmente cuestiones comerciales. Estudio Estado 91. Casilla 4034. Teléfono 1137.

LUIS MANUEL RODRIGUEZ
Amunátegui 225. Casilla 2070.

ANIBAL ROGEL ARRIZAGA
LUIS MORALES ZUAZNABAR
Abogados. Bandera 552. Casilla 2996. Teléfono 2177.

SALAS ROMO HNOS.
LUIS Y VICTOR SALAS ROMO
Compañía 1325. Teléfono 1527. Casilla 2291.

JAVIER MARIA SILVA
Abogado
Bandera N.o 260

HUBERTO SALGADO
Criminalista. Causas civiles, nulidades matrimonios. Anticipa fondos. San Pablo 1417.

LISANDRO SANTELICES
Abogado: Bandera 260. Oficina altos Banco Nacional. Teléfono 831.

EMILIO TAGLE RODRIGUEZ
Asuntos comerciales y mineros, Bolsa Comercio. Of. 114. Teléfono 2018.

HUMBERTO YAÑEZ VELASCO
Morandé 322. Teléfono 1614.

MEDICOS

Dr. ALCAINO
Estudios Europa. Oídos, nariz, garganta, vías lacrimales. 3 a 6. Dieciocho 314. Teléfono 257.

Dr. ARTURO ALBERTZ
Enfermedades señoras. San Antonio 375. De 3 a 4. Teléfono 4026.

Dr. CARLOS D. AGUIRRE
Especial vías urinarias, venéreas, sífilis. Carmen 191. De 1 a 5.

Dr. AMENABAR OSSA
Oculista 14 años. Europa, 3 años, médico director Hospital Ojos Condado Stanford (Inglaterra). Merced 494. De 2 a 4. Teléfono 602.

Dr. LEONCIO ANDRADE
Medicina general San Diego N.o 31. De 3 a 5. Teléfono 4528.

Dr. ARNELLO
Cirugía, anestesia general, venéreas. García Reyes 17. De 12 a 3. Hospital San Vicente 4-6.

Dr. ITALO ALESSANDRINI
Cirugía y ginecología. 1 a 3. Merced 322. Teléfono 3555.

Dr. AYALA
Medicina interna. Aplicaciones, Radio Potens. Amunátegui 260. Consultas de 2 a 4

DR. ARIZTIA
Niños. Estudios Europa. Teatinos 254. 2-4 1|2. Domicilio: Agustinas 1319. Teléfono 1773.

Dr. BUNSTER
Ayudante clínica ginecológica. Cirugía. Enfermedades señoras. Ultramicroscopía. S. Rosa 86. 2 a 3 1|2.

Dr. BORQUEZ SILVA
Estudio Europa. Pulmón, corazón, estómago, intestinos. Rayos X. 3 a 6. Arturo Prat 80. Teléfono 19 Matadero.

Dr. RIFO BUSTOS
Estudios Europa. Medicina interna. Preferentemente corazón y estómago. De 2 a 5. Manuel Rodríguez 26.

Dr. BISQUERT
Vías urinarias, sífilis. Moneda 850. 3 a 6. Casilla 2563. Teléfono 953.

Dr. BRONFMANN

Estudios en Europa. Ayudante clínica quirúrgica Hospital San Vicente. Cirugía. Enfermedades señoras. Venéreas. 2 a 5. Cienfuegos 68. Teléfono 3457.

Dr. RAMON BRIONES C.
Cirugía. Enfermedades señoras. Catedral 1165, 5.o piso, de 5-6. Residente Hosp. San Vicente, 2-4.

Dr. BEAUMONT
Hospital Salvador. Cirugía. Ginecología. 3-5. Merced 315.

Dr. BULNES
Medicina interna, especialmente pulmón. Rayos X. De 2 a 4. Compañía 1378. Teléfono 98, Palma.

Dr. BRAGA CASTILLO
Regresó Europa. Rayos X. Medicina general, niños; 9 a 10 y de 1.30 a 4.30. Merced 136. Teléfono N.o 1393.

Dr. BARRENECHEA

Oculista. Especialidad oídos, nariz, garganta. Huérfanos 801. Regresó. De 9 a 12 y 3 a 6.

Dr. BARAÑAO GAZMURI
Ayudante ginecología. Hospital Salvador. Cirugía. Enfermedades señoras. Sífilis. Rosas 1627. De 3 a 5.

Dr. MARIANO BAHAMONDE RUIZ
Cirugía, Ginecología. 4 a 6. Vicuña Mackenna 38.

Dr. ALEJANDRO BRAVO G.
Cirugía general, Medicina aparato digestivo. Compañía 2165. Teléfono 4073. Martes, Jueves, Sábado 4-6.

Dr. SANTIAGO BARRENECHEA
Oculista. Ahumada 11. Consultas: 2 a 5.

LABORATORIO CLINICO
Dr. Héctor Corona T.
Delicias 938, frente Ahumada
Exámenes químicos, bacteriológicos. Diagnósticos sífilis, blenorragia, tuberculosis, etc., autovacunas.—Teléfono 3695.

Dr. CASTAÑEDA IGLESIAS
Ex-médico Hospital Niños. Compañía 1839. Teléfono 254. 1.30 a 3.30.

Dr. HECTOR CORONA T.
Bronquios, pulmón. Asma. Delicias 938, frente Ahumada, 1 a 3 y 4 a 6. Teléfono 3695.

Dr. ALDO CONTRUCCI
Estudios Europa. Medicina interna. Sífilis. Nataniel 142. 2.30 a 4.30. Jefe clínica profesor Brockmann. Teléfono 3740.

Dr. EDUARDO CRUZ COKE S.
Ausente en Europa.

Dr. LEONIDAS CORONA T.

ESTUDIOS EN EUROPA
Laboratorio clínico instalado desde su fundación en 1915 en Delicias 868 frente a Estado.

Dr. LEON CHONCHOL
Medicina general. Rayos X. Sífilis, piel, venéreas, Gálvez 61. 2 a 5. 3 a 5.

Dr. EDUARDO DE RAMON
Profesor Extraordinario Ginecología. Estudios Europa. Cirugía, señoras, partos, 2 a 4. Agustinas 1606. Teléfono 3623.

Dr. CASTAÑON
Medicina interna. Especialmente pulmón. Pneumotórax. 2 a 4 Claras 457. Teléfono 3642.

Dr. IGNACIO DIAZ MUÑOZ
3 a 6. Bandera 574. Teléfono 3424. Medicina general. Vías urinarias.

Dra. JUANA DIAZ MUÑOZ
Especialista enfermedades señoras y niños; 2 a 4. Claras 346. Teléfono 4908.

DOCTOR DAUBAS
Medicina interna, sífilis, venéreas, Huérfanos 1880.

Dr. DRECKMANN WEST
Medicina general, sífilis. Consultas: Catedral 1165. 2 a 5. Teléfono 1448.

Dr. RICARDO DONOSO
Corazón, pulmón. Regresó Europa. 2.30 a 4.30. Agustinas 619.

Dr. DIMITSTEIN

Agustinas 1398, esquina Teatinos. Rayos X. Corazón, pulmón, estómago e hígado. 1 a 4. Teléfono 3848. Domicilio: Rosales 1656, entre Castro y Dieciocho.

INSTITUTO DE SALUD
Santiago-Cisterna
Sanatorio para enfermedades nerviosas y mentales, bajo la dirección del Dr. Fontecilla, profesor de Psiquiatría en la Escuela de Medicina. Delicias 1626.

DOCTOR ESPINA
Rayos X. Estudios Europa. Teléfono 2102. 1 1|2-4. San Martín 372.

Dr. ESPILDORA LUQUE
Oculista. Estudios Europa. De 3 a 6. Delicias 416.

Dr. FUENZALIDA BRAVO
Niños, Merced 560. Teléfono 1721. 2 a 4.

Dr. FUENZALIDA CORREA
Cirugía señoras, partos, 2-4, Huérfanos 745. Teléfono 466.

Profesor Doctor FONTECILLA
Regresó Europa. Delicias 1626. — Rayos X, pulmón, nervios. 2 a 5.

Dr. Carlos Garcés B.

Delicias 1276. Teléfono 3747. Exámenes químicos, bacteriológicos. Reacción Wasserman. Medicina interna. 3 a 5.

Dr. RICARDO GUNTHER
Ayudante clínica, ginecología. Partos. enfermedades señoras, aplicaciones diatermia. Av. España 696. De 2 a 4. Teléfono 2... Parque.

DOCTOR GIANELLI
ESTUDIOS EUROPA
SIFILIS PIEL VIAS URINARIAS
21 de MAYO 562
CONSULTA de 2 a 6.

Dr. VICTOR M. GAZITUA
Partos, enfermedades de señoras.— Trasladóse Agustinas 586. De 2 a 4. Teléfono

Dr. GREENE
Cirugía y Ginecología. París 809. 2 a 4. Teléfono 2869.

Dra. ANDREA GONZALEZ NOLLE
Estudios Europa. Señoras y niños. Riquelme 317, esquina Huérfanos, 2 a 5, menos Lunes y Sábados.

Dr. GLEISNER
Cochrane 114. Pulmón, medicina interna, sífilis, 3 a 5. Casilla 2664.

Dr. ANIBAL GREZ
Oídos, nariz, garganta. De 1.30 a 3.30. Merced 324. Teléfono 4519.

Dr. GONZALEZ H.
Estómago, intestinos, hígado, obesidad, reumatismo, diabetes; pulmones y riñones. 1 a 3. Ejército 644.

Dr. ARNOLD GORGEWSKY
Médico Jefe policlínico. Medicina interna. Hospital San Juan de Dios. Pulmón, estómago, hígado, intestinos, Rayos X. Brasil 53. 2 a 5.

Dr. GUSTAVO GIRON L.
Cirugía, Ginecología. Brasil 32. Teléfono 3126. De 2 a 3

Dr. LEONARDO GUZMAN
Estudios en Europa y Estados Unidos
Cirugía. Enfermedades de señoras. 2 a 4 P. M. Miraflores 460.

FISIOTERAPIA GENERAL
3-5, Gálvez 610. Enfermedades crónicas y nerviosas. Arturo Herrera Guevara, médico cirujano.

Dr. HERRERA ROGER
Regresó Europa. Enfermedades niños. Delicias 2558. Teléfono 2679.

Dr. AGUSTIN INOSTROZA

Cirugía general, niños. Catedral 2851. Ausente en Europa. Teléfono 446. Estación.

Dr. ROBERTO JARAMILLO
Ejército 707. Teléfono 142. Parque.

Dr. ARNULFO JOHOW
Estudios Europa. Cirugía y Ortopedia. Adultos, niños. 3 a 4. Santo Domingo 1523. Teléfono 1033.

INSTITUTO MEDICO

DE DIAGNOSTICO Y TRATAMIENTO
MERCED 571
(Al lado de la Sociedad Médica)

RAYOS X.— Exámenes radioscópicos, radiografía y estereoradiografías. Dirección técnica e informe diagnóstico del profesor **Dr. José Ducci K.**

FISIOTERAPIA.— Dr. S. Necochea.— Aparatos diversos de último modelo que colaboran eficazmente en los tratamientos de diversas afecciones médicas, quirúrgicas y nerviosas.

ELECTRO CARDIOGRAMAS de grande amplitud.

LABORATORIO.— Dr. N. Romero.— Toda clase de exámenes químicos y microscópicos, preparación de sueros, vacunas, reacciones de Wassermann, diagnósticos de tifus, paratifus, etc., etc.

Dr. KRUMBACH
Titulado en Chile, Alemania. Enfermedades señoras, partos, sífilis. 3—5, Huérfanos 1353. Teléfono 50. Los Leones.

INSTITUTO RADIOLOGICO
Dr. Adolfo Kaplan
Radioscopía, radiografía, radioterapia, aplicación radium. Estudios Europa y en Estados Unidos. Huérfanos 1466.

Dr. TEODORO LEIBLE
Enfermedades nerviosas. Medicina interna. Electricidad médica. De 3 a 6. Olivos 794.

Dr. H. LEA PLAZA

Estudios en Europa. Compañía N.o 2115. Consultas 3 a 6, conforme hora fija. Teléfono 3880.

Dr. LABRA LETELIER
Nariz, garganta, oídos, consultas de 2 a 5. Compañía 1361.

Dr. ARMANDO LEON I.
Cirugía. Compañía 1909. Martes, Jueves, Sábados. 1—3. Teléfono 3846.

Dr. LOIS
San Pablo 1236. Medicina general. vías urinarias. Sífilis. De 1 a 4.

Dr. LAVAL
Medicina interna. Lord Cochrane N.o 340. De 1.30 a 3.30.

Dr. J. MONTERO C.
Trasladóse Moneda 859. Medicina interna. Venéreas. 6-8.

Dr. OSCAR MELENDEZ
Medicina interna. Sífilis. Santo Domingo 1036. De 2 a 4; y 21 de Mayo 578, de 4 a 5. Teléfono 2831.

Dr. G. MORAGA FUENZALIDA
Enfermedades de niños. Ortopedia. Cochrane 118. Consultas 2.30 a 4. Teléfono 2504.

Dr. ITALO MARTINI Z.
Oculista. Estudios Europa. Ahumada 17. De 3 a 5.

Dr. MAHOTIERE
Médico Hospital San Juan de Dios. Estudios Europa. 1—4. Rayos X. Laboratorio. Compañía 1973. Teléfono 4483.

DRA. CORA MAYERS
Enfermedades de niños. Nueva de Lyon. 50. Teléfono 135. Los Leones.

Dr. JUAN MARIN
Cirugía. Enfermedades venéreas. Teléfono 4051. Catedral 1165. De 3 a 5.

Dr. MUÑOZ VALENZUELA
Residente Hospital Niños. Tuberculosis infantil. Matucana 302. 3 a 4. Teléfono 442. Estación.

Dr. MALBRAN
Enfermedades mentales y nerviosas. 3 a 4. Providencia 1936. Teléfono 308.

Dr. MORALES VILLABLANCA
Piel, sífilis, venéreas, medicina general. Rayos ultra-violeta. 4 a 6. Merced 486.

Dr. JUAN MONTENEGRO M.
Enfermedades de niños. Luz ultra-violeta. Compañía 1770. De 1 a 4.

Dr. MANUEL MORENO
Medicina general. Pulmón. Estómago. Neumatorax artificial. San Francisco 155. 2.30 a 4.30.

Dr. NECOCHEA
Delicias 117

Dr. ORREGO PUELMA
Medicina interna. Rayos ultra-violeta. 3.30 a 5.30. Amunátegui 268. Teléfono 1317.

Dr. H. NUÑEZ ZAMORA
Señoras, partos. 3 a 4. Matucana N.o 289. Teléfono 2... Estación.

Dr. LUIS OPAZO P.
Jefe Policlínico Niños. Compañía N.o 2807. Teléfono 48. Estación.

Dr. ALEJANDRO OLIVARES
Medicina interna. Corazón, estudio en Europa. Agustinas 726. De 2 a 5.

Dr. PANTOJA

Medicina interna. Corazón. Pulmón. Estómago. Sífilis—Delicias 1276. De 2 a 4.—Teléfono 3747.

Dr. ALBERTO PANATT
Pulmón, corazón, estómago, hígado. Rayos X, ultra violeta. Teléfono 1211. Delicias 1416. De 2 a 4.

Dr. MARCIAL PARADA S.
Oído, nariz, garganta. Agustinas 936. Teléfono 186. Ñuñoa. 3 1|2 a 6.

Dr. JULIO A. PAREDES
Especialmente enfermedadese señoras. Medicina, cirugía. Brasil 47. De 2 a 4.

Dr. DAVID PULIDO
Enfermedades niños. Santo Domingo 1790. Teléfono 2152. De 1 a 3.

Dr. DANIEL PRIETO
Oculista
Estudios Europa, Compañía 1361 De 2 a 4. Teléfono 4359.

Dr. PRUNES
Estudios Europa. Piel, sífilis, venéreas. Santo Domingo 504. Casilla 2894.

Dr. LUIS QUIROGA
Medicina interna. 2 a 3.30. Catedral 1452. Teléfono 3760.

Dr. ALBERTO RAHAUSEN
Cirugía general. Compañía 2928. Teléfono 192. Estación. De 2 a 4.

Dra. FRESIA ROSAS DE BEHM
Señoras y niños. De 2 a 5. Ahumada 47.

Dr. CESAR RODRIGUEZ LEON
Medicina interna. Enfermedades de niños. Catedral 2607. 1 a 2 y Bascuñán Guerrero 1013. 4 a 5.

Dr. ROJAS CARVAJAL
Medicina interna. Pulmones, sistema nervioso. 2-4. Lira 35.

Dr. SCROGGIE
Especialidad enfermedades de niños. De 2 a 4. Rosas 1157. Teléfono 4583.

Dr. SCHUSTER
Vías urinarias, Sífilis. De 3-5. Huérfanos 1179.

INSTITUTO M. T. SANITAS

AGUSTINAS 1955

Entre Cienfuegos y Brasil

Diagnóstico de Rayos X. Radioterapia profunda, (tumores, cáncer); aplicaciones de radium Luz Ultravioleta. Diatermia, etc.

LABORATORIO: Orina, expectoración, jugo gástrico, sangre.

Autovacunas de diferentes clases.

SANATORIO
Clínica particular, doctor Riveros. Medicina. Operaciones. Partos.— Matta 586.

Dr. ALBERTO SANTANDER
Estudios Europa. Medicina interna estómago, intestinos, Rayos X. Bandera 756. 3 a 5.

HELLMUTH SIEVERS

Médico cirujano, jefe Gabinete Kinesiterapia. Instituto Educación Física. Morandé 742. 2 a 4. Domicilio: Molina 632.

Dr. CARLOS SEAMAN
Médico cirujano. 1.30 a 4. Delicias 225.

Dr. WALDEMAR SOMMER F.
Vías urinarias, sífilis, 3 a 6. Teléfono 4774. Santo Domingo 758.

Dr. MARCO A. SEPULVEDA R.
Laboratorio Clínico. Miraflores 450. Teléfono 283.

Dr. OTTO SCHWARZENBERG
Enfermedades niños. Santo Domingo 1280. Teléfono 1033.

Dr. STOLTING
Oculista. Médico recibido Alemania, Chile. Moneda 627. De 3 a 5.

MANUEL TELLO C.
Médico cirujano. Consultas de 2 a 4. Moneda 1736.

Dr. TORRES TORRES
Jefe clínica, profesor Korner. Señoras y cirugía, 2 a 5. Delicias 261.

Dr. ISAURO TORRES
Enfermedades de niños. De 2 a 3. Huérfanos 2871-D.

Dr. J. M. VERGARA KELLER
Estudios Europa. Partos Ginecología. Agustinas 828. Teléfono 2855

Dr. JAIME VIDAL OLTRA
Ausente en Europa.

Dr. VILLAGRA
Estudios Europa. Unicamente pulmón. Rayos X. Pneumotorax. Helioterapia. Dieciocho 437 A. 2-4.

Dr. VIVES BRAVO
Enfermedades niños. Delicias 335 Teléfono 2895. Consultas 2-4.

Dr. G. E. VIDAL
Delicias 2552. Teléfono 245. Estación. De 2 a 4.

Dr. VICUÑA HERBOSO
Ayudante clínica Prof. Prado Tagle. Hospital San Vicente. Medicina interna. Especialmente corazón. Rayos X Martes Jueves, Sábados.— 2.30 a 4.30. Almirante Barroso 270. Teléfono 1053.

Dr. YUNGE
De 2 a 4. Agustinas 2940. Teléfono 287. Estación.

Dr. YAÑEZ G.
Estudios Europa. Piel, sífilis, venéreas. Merced 559. De 3 a 5. Casilla 618.

Dr. WEINSTEIN
Estudios Europa. Enfermedades de la piel, sífilis y venéreas. Radioterapia, luz ultra-violeta. Agustinas 1357. De 2 a 5.

Dr. RAUL VENTURA JUNCA
Residente Hospital Salvador. Medicina interna. Rayos X. 4.30 a 6. Riquelme 140. Teléfono 3828 y 395.

Dr. WAUGH
914. Estudios Europa. Internas. 606. Venéreas. Sífilis. Wasserman. Compañía 1852. 2 a 4.30.

Dr. WIREN
Oídos, nariz, garganta. Compañía 1606. 2 a 5.

DENTISTAS

Dr. ANGUITA
Especialista Piorrea. Estudios Philadelphia. Edificio Ariztía, piso 7.o

Dr. GUILLERMO AHUMADA
Claras 380, Plazuela Merced. 9 a 12 y 2 a 6. Teléfono 4101. Casilla 3206.

Dr. ADOLFO CHECHILNITZKY
Cirugía. Extracciones. Piorrea.— Echaurren 87.

Dr. CERDA LOPEZ
Ahumada 11. Teléfono 4221. Especialmente puentes, coronas. Extracciones, somnoformo.

Dr. CLODOMIRO CONTRERAS
San Antonio 451. Teléfono 8692 Horas de consultas. De 10 a 11 y de 3 a 6.

Dr. OSCAR BEZANILLA
Dentaduras de porcelana, base acero inoxidable. Sólidas, estéticas, livianas. Rosas 1210. Teléfono 455.

NINFA FUENTEALBA de F.
Cirujano-Dentista
Trasladóse, Maestranza 439.

ALBERTO GONZALEZ
Estudios Filadelfia. Extracciones difíciles, indoloras. De 9 a 11.3 y de 3 a 7. Moneda 1061.

Dr. GALLARDO GONZALEZ
Estudios en Filadelfia. Consultas diurnas y nocturnas. Echaurren 26

Dr. A. LENG
Jefe Clínica Piorrea. Escuela Dental. De 2 a 6. Huérfanos 1616.

VICENTE MARIN A.
Cirujano Dentista
Ejército 492 O—30

WENCESLAO MUÑOZ L.
Dentista. Tratamiento rápido. Extracciones sin dolor. San Diego 448.

ALFREDO MUÑOZ LOBOS
Extracciones sin dolor. Somnoformo. Puentes, placas. Compañía 1852. Teléfono 2779.

EDISON ROSEL

Cirujano dentista. Monjitas 728. De 9 a 12 y 2 a 7.

Dr. DANIEL SIGNORELLI
Cirujano dentista. Trasladóse Independencia 207.

JULIO TOLEDO
Laboratorio mecánico dental.— Ahumada 11.— Teléfono 4221. —
Especialidad dentaduras. Porcelana, oro o caucho, composturas rápidas. Larga práctica.

Dr. GUILLERMO SOHRENS
Dentista
Regresó de Europa. Huérfanos 1551.

CARLOS H. ROJAS C.
Trasladóse Santa Rosa 93.

Dr. RAVELLO
Dentista
Extracciones difíciles. Hu 1062.

Dr. ENRIQUE SANHOT
Ahumada 11. Teléfono 4221. Horas: 9-11 y 2-5.

JOSE MARIA SAAVEDRA
Solamente de 2 a 5—Alameda

Dr. C. VALENCIA COURBIS
Operaciones indoloras. Coronas. Puentes y dentaduras. Teatinos

ARQUITECTOS

EDUARDO TASSO
Construcciones, transformaciones, reparaciones. Bandera 652.

MATRONAS

M. ARANGUIZ
Clínicas partos, precios módicos. Consultas gratuitas. A. Barros 651.

MATRONA BECERRA
Franklin 1479. Partos, curaciones, inyecciones. Recibe pensionistas.

MATRONA BRAZO
Unicamente domicilio. Inyecciones. Mujica 20. Vicuña Mackenna.

MERCEDES DARRIGRANDI
Regresó extranjero, trayendo últimos adelantos. Partos, curaciones. Atenderá distinguida clientela su pensionado particular. Huérfanos 2744.

A. GEISSER
Matrona alemana. 1-3. San Antonio 148.

PASTORIZA E. DE MORALES
Recibe pensionistas, curaciones, inyecciones. Lira 732.

MATRONA
Clínica privada, partos toda hora, curaciones, inyecciones. Santa Rosa 377.

MATRONA
Recibe pensionistas. Castro 60.

ELENA DE PIZARRO
Matrona masajista, ex-jefa Maternidad. Maturana 790.

H. IZQUIERDO DE GARRIDO
García Reyes 869.

SARA OSORIO DE GONZALEZ
Partos y curaciones. Rosas 2304. 1-4.

Mme. A. FRAGNAUD
Matrona francesa. 1 a 4. San Francisco 364.

CARMELA ROMAN
Servicio especial Maternidad. Santa Isabel 315.

MATRONA
San Diego 930. Recibe enfermas. Llamados a toda hora.

PENSIONADO PARTICULAR
Partos, curaciones, pensionistas. San Diego 956.

PENSIONADO PARTICULAR
Partos desde 50 pesos atiende a toda hora. Carmen 189. Teléf.

PENSIONADO DE OBSTETRICIA
Señora Reyes, matrona, Establecimiento moderno, servido cirujanos especialistas. Partos. Esmeralda 636.

CARMELA TORO G.
Partos, asistencia toda hora. Recibo enfermas. Matucana

SOFIA VILLASECA
Matrona
Turno permanente. Dormitorios disponibles para enfermas de Nataniel 826.

ANA G. VARGAS BARRIA
Partos. Recibo pensionistas. Unión Americana 627. Teléfono Estación.

PENSIONADO SRA. VICENTE
San Diego 87
Recibo enfermas partos, días, meses. Especialidad primerizas. Consulte precios, higiene, comodidad. Turno permanente.

VARIOS

CLINICA ALAMEDA
Tratamiento sífilis, gonorrea con sus complicaciones, ambos sexos, curaciones rápidas, métodos modernos; 10 a 12; noche, 6 a 8. Hospitalización enfermos: $ 15 y $ 20.

INSTITUTO DE SALUD
Cisterna
Sanatorio para enfermedades nerviosas y mentales, bajo la dirección del doctor Fontecilla, profesor de Psiquiatría en la Escuela de Medicina. Delicias 1626. Santiago.

¿Está usted enfermo y su enfermedad es rebelde a todo tratamiento? Pruebe el gran remedio y poderoso desinfectante

NITRO - OZONA

(M. F. R.)
DE LOWE Y WEISSFLOGG

y lo adoptará como su única medicina. Se recomienda y usa en casi todas las enfermedades del aparato digestivo, urinario y respiratorio (sífilis y tuberculosis en todas sus formas y períodos). El librito explicativo "catecismo Nitro-Ozona", se remite gratis a quien lo pida. En él se encuentra explicado el modo de usarlo en distintas enfermedades y también los remitidos y cartas de agradecimientos por curaciones efectuadas con "Nitro-Ozona".

Ventas: SUCESION LUIS LOWE

Calle Merced 456.— Casilla 832.— Santiago de Chile.
Droguerías Daube y Co. y principales boticas

Base: Sales Nitradas y Nitrosas de Potasio y de Sodio.
12—O.

POMPAS FUNEBRES
EMPRESA ZENTENO
ESTADO 17 | DELICIAS 2584
TEL. 4275 | TEL. 524
LOS MEJORES SERVICIOS A LOS MAS BAJOS PRECIOS

DEFUNCION

Ha dejado de existir nuestra querida hija
Sara R. Rojas Correa
Rogamos a los amigos y familia acompañar sus restos al Cementerio General hoy, a las 10 A. M.
Partiendo el cortejo de la Parroquia San Crescente, Av. Salvador.
Aníbal Rojas, Lucrecia Correa y familia

DEFUNCION

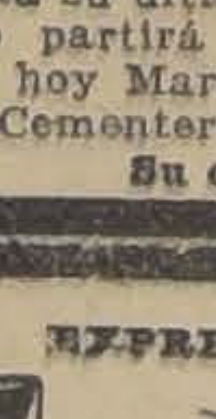

Habiendo dejado de existir nuestra querida e inolvidable hermana
Eduvigis Calvo Lorca
Rogamos a nuestros amigos se sirvan acompañar sus restos hasta su última morada; el cortejo partirá desde Pedregal 265 hoy Martes, a las 5 P. M., al Cementerio General.
Su cuñado y familia.

EXPRESION DE GRACIA

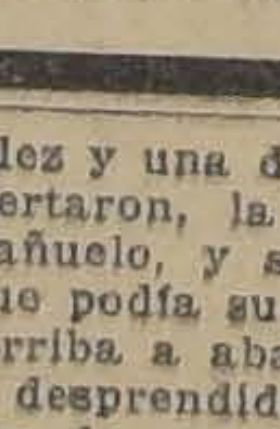

Damos los más sinceros agradecimientos a todas las personas que acompañaron a su última morada a nuestro inolvidable hijo, hermano, nieto y sobrino.
Carlos Medrano O.
La familia.

DEFUNCION

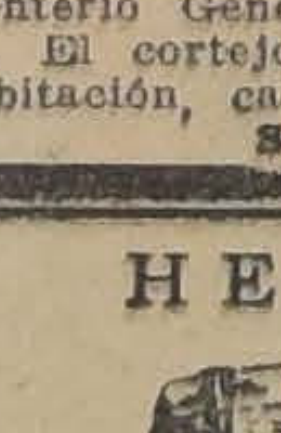

Habiendo fallecido nuestro esposo y padre, veterano del 79, don
Nicolás Olivares Olguín
a la edad de 69 años, rogamos a sus amigos y deudos se sirvan acompañar sus restos al Cementerio General hoy, a las 3 P. M. El cortejo partirá de su casa-habitación, calle Aldunate 1424.
Su esposa y familia.

HERNIAS

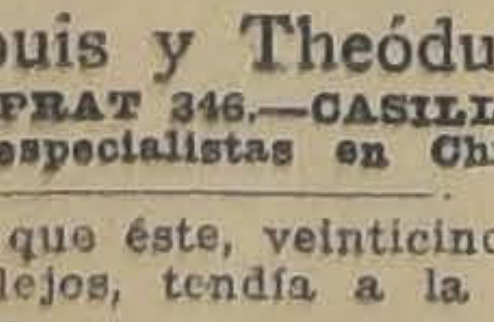

Bragueros, elásticos, fajas con pelotas neumáticas, piernas, brazos artificiales, aparatos ortopédicos, muletas.
Chappuis y Theóduloz
ARTURO PRAT 346.—CASILLA 409
Unicos especialistas en Chile

DEFUNCION

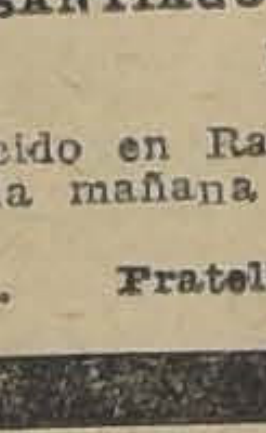

Tenemos el sentimiento de comunicar a nuestras relaciones, el fallecimiento de nuestro hermano, fundador de nuestra casa comercial, don
SANTIAGO CASTAGNETO PIGALLO, acaecido en Rapallo, Italia, en la mañana de ayer.
Fratelli Castagneto.

DEFUNCION

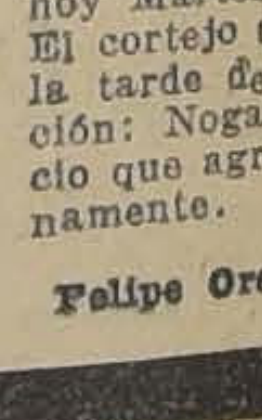

Habiendo dejado de existir nuestro querido e inolvidable padre
José Orellana
rogamos a nuestros amigos se dignen acompañar sus restos al Cementerio General hoy Martes 12 de Octubre. El cortejo saldrá a las 4 de la tarde de su casa-habitación: Nogales 4425. Servicio que agradeceremos eternamente.
Felipe Orellana y familia

FOLLETIN (23)

LA NIÑA DE LOS OJOS VERDES

por MAURICIO LEBLANC

los tribunales, el castigo terrible... Y por otra, ésto, que es el segundo término de lo que le doy a elegir: la aceptación, la aceptación inmediata de las condiciones que adivina. Es más que una promesa lo que exijo, es un juramento de que, una vez de regreso en París, vendrá a verme, sola, a mi casa. Y es más que eso aún: es, inmediatamente, la prueba de que la aceptación es leal, firmada por su boca sobre la mía..., y no un beso de odio y de disgusto, sino un beso voluntario, como otras tan bellas y más difíciles que usted me han dado, Aurelia... un beso de amante... Pero, ¡contesta, demonio! —exclamó en una explosión de rabia.— ¡Contesta que aceptas! ¡Ya estoy harto de tus aires de condenada! ¡Contesta, o te agarro, y entonces será el beso y además el presidio!

Esta vez la mano cayó sobre el hombro, con una violencia irresistible, mientras la otra mano, tomando a Aurelia por la garganta, le sujetó la cabeza contra los arbustos y los labios descendieron.

dieron... Pero la ación comenzada no concluyó... Marescal sintió que la joven se escapaba de entre sus brazos. Se había desmayado.

El incidente turbó profundamente a Marescal. Había acudido sin plan preciso, sin otro plan que el de hablar, y en una hora, antes de la llegada de Bregeac, obtener solemnes promesas y el reconocimiento de su poder. Ahora bien; hete aquí que el azar le ofrecía una víctima inerte e impotente.

Permaneció algunos segundos inclinado hacia ella, mirándola con sus ojos ávidos, y mirando a su alrededor, aquella sala de follaje, cerrada y discreta. Ningún testigo. Ninguna intervención posible.

Pero otro pensamiento lo condujo hasta el parapeto, y, por la brecha practicada entre los arbustos, contempló el valle desierto, el bosque de árboles negros, tenebrosos y misteriosos, donde había observado, al pasar el orificio de las grutas. Aurelia, arrojada allí y mantenida bajo la amenaza estanque de la pobreta, Aurelia cautiva, dos días, tres días, ocho días, si era preciso, ¿no era el desenlace inesperado, triunfal, el principio del fin de la aventura?

Lanzó un débil silbido. Frente a él, en la otra orilla del estanque, dos brazos se agitaron por encima de un matorral situado al borde del bosque. Señales convenidas: dos hombres estaban allí, apostados para servir a sus maquinaciones. De aquel lado del estanque se balanceaba el bote.

Marescal no vaciló más. Sabía que la ocasión es fugitiva, y que, si no se aprovecha al pasar, se disipa como una sombra. Atravesó de nuevo la terraza y comprobó que la joven estaba a punto de despertar.

—Procedamos— dijo—si no...

Le echó sobre la cabeza un pañuelo, dos de cuyos extremos fueron anudados sobre la boca a manera de mordaza. Luego la tomó en brazos y se la llevó.

La joven era delgada y pesaba poco. El era robusto. El fardo le pareció liviano. Sin embargo, cuando llegó a la brecha y observó la pendiente casi vertical del barranco excavado por las lluvias en medio del basamiento, reflexionó y consideró necesario tomar precauciones. Depositó, pues, a Aurelia al borde de la brecha.

¿Esperaba ella la falta cometida? ¿Fué de su parte una inspiración súbita? En todo caso, la imprudencia de Marescal fué inmediatamente castigada. Con un movimiento imprevisto, con una rapidez y una decisión que lo desconcertaron, la joven se arrancó el pañuelo, y sin preocuparse de lo que podía suceder, se dejó caer de arriba a abajo, como una piedra desprendida que rueda en medio de un derrumbamiento de pedruscos, y de arena del que se elevaba una nube de tierra.

Repuesto de su sorpresa, Marescal se lanzó tras ella, a riesgo de caer, y la vió que corría a la ventura, en zig-zag, del barranco a la orilla, como un animal acorralado que no sabe por dónde huir.

—Estás perdida, pequeña, profirió el hombre, ¡No tienes más remedio que doblar las rodillas!

La alcanzaba ya, y Aurelia vacilaba de miedo y tastabillaba, cuando Marescal sintió la impresión de que algo caía desde lo alto de la terraza y golpeaba, junto a él, como lo hubiera hecho una rama rota de árbol. Se volvió, vió un hombre que llevaba la parte inferior de la cara oculta por un pañuelo y que debía ser el que él consideraba amante de Aurelia; tuvo tiempo de empuñar su revólver, pero no el de usarlo. Un puntapié del agresor aplicado en pleno pecho, así como un golpe de "savate" vigorosamente aplicado, lo precipitó hasta media pierna en una amalgama de lodo que formaba el estanque en ese lugar. Furioso, chapoteando en el barro, apuntó con su revólver a aquel adversario, en el momento que éste, veinticinco pasos más lejos, tendía a la joven en el bote.

—¡Alto o tiro! —gritó.

Raúl no contestó. Levantó y apoyó sobre un banco, como un escudo que los protegía, a Aurelia y a él, una tabla medio podrida. Luego empujó el ancho bote, que se puso a bailar sobre las olas.

Marescal tiró. Tiró cinco veces. Tiró desesperada y furiosamente. Pero ninguna de las cinco balas, oxidadas sin duda, salió del arma. Entonces, silbó como antes, pero en forma más estridente. A lo lejos, dos hombres salieron de sus escondites como dos diablillos de sus cajas de sorpresa.

Raúl se encontraba en medio del estanque, es decir, a unos treinta metros de la orilla opuesta.

—¡No tiren! —rugió Marescal.

En efecto, ¿para qué? El fugitivo no podía tener otro remedio, para no ser arrastrado por la corriente al abismo donde desaparecía el torrente, que seguir en línea recta y atracar precisamente en el sitio donde lo esperaban los dos acólitos, revólver en mano.

El fugitivo debió también percatarse de ello, pues súbitamente hizo girar el bote, y regresó hacia la orilla donde no tendría que combatir más que con un adversario sólo y desarmado.

—¡Tiren! ¡Tiren!—vociferó Marescal que adivinó la maniobra. ¡Tiren ahora que vuelve! Pero tiren, condenados.

Uno de los hombres hizo fuego. Del bote salió un grito. Raúl soltó los remos y cayó, mientras la joven se arrojaba sobre él con gestos de desesperación. Los remos eran arrastrados por la corriente. El bote permaneció un instante inmóvil, indeciso; luego retrocedió, se deslizó hacia atrás, lentamente primero, después con mayor velocidad.

—¡Caracoles! — balbuceó Marescal, asustado— están perdidos.

Pero, ¿qué podía hacer? El desenlace no dejaba duda. El bote fué tomado por dos torrentes de olitas presurosas que se atropellaban a ambos lados de la capa central, giró otra vez sobre sí, apuntó bruscamente hacia adelante, con los dos cuerpos tendidos en el fondo, y se dirigió como una flecha hacia el orifico donde desapareció.

Aquello no pasó, seguramente, más de dos minutos después que los fugitivos se apartaron de la orilla.

Marescal no se movió. Con los pies en el agua, el rostro contraído de horror, miraba el emplazamiento maldito, como si hubiera contemplado una boca del infierno. Su sombrero flotaba en el estanque. Tenía la barba y los cabellos en desorden.

—¡Es posible! ¡Es posible, decía con voz entrecortada... ¡Aurelia!... ¡Aurelia!...

Un llamamiento de sus hombres lo hizo salir de su estupor. Dieron un gran rodeo para reunírsele y lo encontraron ocupado en secarse. Marescal les preguntó:

—¿Es verdad?

—¿Qué?

—¿El bote?... ¿El abismo?...

No sabía más. En las pe llas, pasan así abominables vi nes, que dejan la impresión de pantosas realidades.

Los tres se dirigieron a la p te superior del orificio ro por cañaverales y plantas ridas a las piedras. El agua gaba en menudas cascadas so redondeaba aquí y allá el reluciente de grandes rocas. inclinaron. Escucharon. Nada da más que un tumulto de presurosas. Nada más que un plo frío que ascendía con el vo blanco de la espuma.

—Es el infierno, balbuceó Ma rescal... Es una de las bocas infierno.

—Ha muerto... Se ha aho do... ¡Qué horrible! ¡Qué te espantosa! Si ese imbécil la biera dejado... yo habría... bría...

Se fueron por el bosque. Ma cal caminaba como si acompaña a un entierro. En varias opo nidades sus compañeros lo rrogaron. Eran éstos indivi poco recomendables que adscripto a su expedición, de servicio y a los cuales sólo bía dado informes escasos. No contestó. Pensaba en Aurelia, graciosa, tan llena de vida, quien amaba tan apasionada te. Lo turbaban los recuerdos complicados con remordimientos y espanto.

Por otra parte, no tenía la ciencia muy tranquila. La inves tigación, inminente, podía zarle, y por consiguiente, atribuir le una parte en el trágico acci dente. En tal caso, sería el de rrumbamiento, el escándalo. Bre geac sería implacable y prosegui ría su venganza hasta el fin.

El Descubrimiento y Conquista de América en la Literatura Dramática Española

por AURELIO DIAZ MEZA

Los poetas del Siglo de Oro se inspiraron en los hechos americanos. — La tradición y la leyenda indiana son la fuente de la poesía española. — Moctezuma, Atahualpa y Lautaro. — La producción dramática heróica está inspirada exclusivamente en los araucanos.— Cervantes, Lope de Vega, Calderón, Tirso y Moreto enaltecen a Caupolicán, Fresia, Guacolda y Rengo. — Pedro de Valdivia y Lautaro en la Corte española.— Siete "poetas sutiles" escriben un drama de asunto araucano.— Se representa lujosa y solemnemente ante el Rey. — La monja-alférez y sus hechos en Chile.

Nuestro eminente historiador y erudito bibliógrafo, don José Toribio Medina, publicó en los Anales de la Universidad, en 1915, un interesante estudio titulado **La Historia de América, Fuente del Antiguo Teatro Español**, en el cual presenta, con sorprendente acopio de referencias, a los más grandes literatos españoles del siglo de Oro, bebiendo su inspiración en los hechos heroicos que los guerreros realizaron durante el primer cincuentenario de la conquista.

Siendo la literatura, en todos los países del mundo, el reflejo de los acontecimientos más notables, era natural que los hechos estupendos realizados por los conquistadores en América, empezando por la hazaña de Cristóbal Colón, fueran temas obligados para los escritores y poetas de la nación que los llevó a cabo; y por tanto, los agudos ingenios que en los siglos XVI y XVII dieron brillo a las letras españolas, pudieron disponer de un venero inagotable y digno de sus excelsas plumas.

Los poetas y los autores dramáticos fueron los que explotaron con mayor provecho los temas heroicos que se desarrollaron en el Nuevo Mundo. A la lista de los héroes de la antigüedad y de la Edad Media, que hasta entonces habían servido de protagonistas para sus obras, pudieron agregar ahora los nombres de Colón, Cortés, Pizarro, Núñez de Balboa, Valdivia, Hurtado de Mendoza y tantos otros, junto a los nombres de los héroes vencidos por sus armas, Moctezuma, Atahualpa, Lautaro y Caupolicán.

Escritores y poetas como Cervantes, Lope de Vega, Calderón de la Barca, Alonso de Ercilla, Juan de Castellanos, Enríquez de Guzmán, Moreto, Tirso de Molina, Ruiz de Alarcón y cien más que sería superfluo nombrar, empaparon sus plumas en la composición de ingeniosos argumentos basados en las historias, tradiciones y leyendas que llegaban a la península envueltas en el prestigio de las hazañas inauditas y de las inagotables riquezas que brindaban a sus héroes las tierras indianas.

La causa de cómo se impusieron estos hechos y aquéllas figuras a la atención de los escritores es muy fácil comprenderla. En toda la América hubo historiadores, cronistas y poetas que cantaban las proezas de conquistadores y conquistados, tan heróicos los unos como los otros. Laso de la Vega, con sus poemas **Cortés Valeroso**, y Guzmán, con su **Peregrino Indiano**, dan a conocer y celebran las hazañas de Hernán Cortés en México; Juan de Miramontes en sus **Armas Antárticas**, el jesuíta Manuel Rodríguez, en su **Relación de la Tragedia de** [illegible] (Atahualpa), y Alonso Enríquez de Guzmán, en su poema **Diego de Almagro**, enaltecen los hechos de la conquista del Perú; y por último, Alonso de Ercilla, con **La Araucana**, Mariño de Lobera y Góngora Marmolejo, con sus **Crónicas del Reyno de Chile**; Pedro de Oña, con su **Arauco Domado**; Pineda y Bascuñán, con su **Cautiverio Feliz**, y tantos otros cronistas y poetas "regnícolas" dan a conocer la existencia, en el extremo más distante de la América, de un pueblo indomable que rechazó victorioso el empuje avasallador de los invencibles tercios castellanos.

De tales obras nacieron en la península las primeras composiciones literarias referentes a la conquista de América, primero en forma de "romances populares", y por lo tanto anónimos; siguieron los poemas, y por último la comedia, el drama, la comedia y el sainete, bajo las firmas respetables de los literatos de mayor prestigio.

Algo que halaga profundamente el sentimiento de los chilenos, es el siguiente dato, que anota el señor Medina: "con la sola excepción de tres o cuatro obras teatrales que se refieren a los acontecimientos de México y del Perú, y al descubrimiento de América, **todas las demás producciones dramáticas** de asunto americano y heroico, se refieren a Chile y a los araucanos."

Inició la serie de dramas de asunto americano, el "Fénix de los Ingenios" fray Félix Lope de Vega Carpio, con su obra en tres actos **El Nuevo Mundo descubierto por Cristóbal Colón**, escrita probablemente en 1605, y publicada en 1614. Don Leandro Fernández de Moratín, dice que esta obra "es una de las comedias más disparatadas de Lope"; y don Eugenio de Ochoa afirma que "es una muestra del non plus ultra de la osadía dramática; pero se observa que en tal cúmulo de desatinos, tiene Lope el arte de interesar con sus disparatada acción, y como nunca se deja de reconocer en él su gran talento."

La personalidad del gran navegante genovés fué llevada a escena un siglo más tarde por un literato de tercer orden llamado don Luciano Comella, en su drama titulado **Cristóbal Colón**, que no tuvo ninguna resonancia. Otras obras dramáticas con el mismo protagonista, aparecieron a mediados del siglo XVIII, pero éstas escapan ya de los límites de esta re-

Lope de Vega escribió en seguida la comedia **Marqués del Valle**; probablemente es autor también de **La Conquista de Cortés**, ambas referentes a las hazañas del conquistador de México; estas piezas figuran en el catálogo de Lope, publicado por Barrera y Leirado; pero no se conoce sino la primera, cuyo mérito no es discutible. Se conocen también los títulos siguientes: **Cortés Triunfante en Tlaxcala**, por un poeta apellidado Cordero; **Conquista de México**, por Fernando de Zárate, y **El Valeroso Español**, del prestigioso Gaspar de Avila.

Posteriormente a éstas aparecieron, en 1713, dos obras más referentes también a los hechos de Hernán Cortés. Una es **El Pleito de Hernán Cortés con Pánfilo de Narváez**, en tres actos, obras plagadas de inexactitudes históricas y de anacronismos, y **Hernán Cortés en Tabasco**, drama heroico, también en tres actos, representado en Madrid en 1790 y de relativo mérito.

A principios del siglo XVII, el famoso autor de "El Diablo Cojuelo", Luis Vélez de Guevara, escribió el drama titulado "La Gloria de los Pizarro, cuyos rarísimos ejemplares son apenas conocidos, lo que impide dar algunos datos sobre la obra. Sigue en el orden cronológico la trilogía compuesta por el eminente Tirso de Molina con el título: **Todo es dar una cosa. Hazañas de los Pizarro**, publicada en Madrid el año 1636, obra que el señor Cotarello califica como "una epopeya de aquella ilustre cuanto desgraciada familia" y en la cual "puede admirarse la fuerza creadora de la imaginación de Tirso". El estilo, "entonación y lenguaje están a la altura de los hechos que recuerda."

El mercenario fray Alonso Remón escribió en 1613 una comedia titulada **El Español entre todas las naciones y clérigo agradecido**, basada en el libro "Viaje del Mundo", del clérigo don Pedro Ordóñez de Ceballos; en la comedia se trata de algunos incidentes del viajero en el Perú. La obra se empezó a imprimir en 1629, en Jaen; pero quedó sólo en su segundo acto, constando de cuatro la obra completa. "Remón, antes de entrar a la orden mercenaria, "fué licenciado en leyes; por sus "obras mereció elogios de Cervantes, Lope de Vega, Quevedo y otros escritores que fueron sus contemporáneos."

"Con excepción de las obras que "van citadas, todas las demás "comedias sobre personajes americanos de la conquista que yo "conozco, —dice el señor Medina— se refieren a individuos "que figuraron en Chile."

De ellas voy a dar yo una ligera noticia, ayudado por las severas investigaciones del insigne biógrafo chileno.

La primera pieza dramática de que se tiene noticia, es una de autor anónimo, titulada **Los Hechos de Juan Gómez**, catalogada por Barrera y Leirado, que debe referirse a las hazañas de Juan Gómez de Almagro, compañero de Valdivia e inmortalizado por Ercilla como caudillo de los "catorce de la Fama" en el combate que siguió al desastre de Tucapel, donde fué muerto el conquistador de Chile. Se debe dejar establecido que la gran mayoría de las obras teatrales referentes a nuestro país tienen por base **La Araucana** de Ercilla.

El manuscrito de **Los Hechos de Juan Gómez** se ha perdido.

Sigue en el orden la pieza dramática **La Belijera Española**, escrita por el poeta valenciano don Pedro de Rejaule, y publicada el año 1615, obra en tres actos, cuyo protagonista es la célebre doña Mencía de los Nidos, cuñada del conquistador de Chile Vicencio de Monte, sobrino del Papa Julio III.

Entre sus personajes figuran Lautaro, Guacolda, Rengo, Pedro de Valdivia, Villagra, Purén, otros indios y capitanes españoles; su argumento gira alrededor de la rivalidad entre Lautaro y Rengo por obtener el amor de Guacolda, y como contraste, las insistencias de Villagra para conquistar a doña Mencía consagrada por entero al ejercicio de las armas, en las cuales se ha hecho heroína. En el fondo, el argumento de la obra corresponde, en mucha parte, a la verdad histórica, no así en los detalles, que son de la inventiva del poeta.

Es cosa sabida que Ercilla, disgustado de la conducta que había observado con él don García Hurtado de Mendoza cuando fué Gobernador de Chile, omitió deliberadamente en su famoso poema el nombre del caudillo que pacificó momentáneamente el indómito Arauco. Esta omisión en una obra que llenó los comentarios de la Corte española, mortificó profundamente al orgulloso don García, quien se propuso reparar la vengativa omisión que tanto perjudicaba su honra y la de su poderosa familia.

Para este efecto encomendó al cronista Suárez de Figueroa que escribiera la historia de sus hechos, y, como si esto fuera poco, pidió al poeta Luis Belmonte Bermúdez, bastante reputado, que escribiera una comedia haciéndolo protagonista. A fin de que la obra teatral resultase definitivamente prestigiada desde su nacimiento, Belmonte invitó a colaborar en ella a siete poetas de fama en aquella época, que fueron los siguientes: Antonio Mira de Amezcua, el Conde del Basto, Juan Ruiz de Alarcón, Fernando de Ludeña, Jacinto de Herrera, don Diego de Villegas y don Guillen de Castro.

Terminada la obra, a la que se le dió por título **Algunas hazañas de las muchas de don García de Mendoza Marquez de Cañete**, fué representada en la Corte con gran aparato, riqueza de trajes y lujosos decorados; el año 1622, todo a costa, por cierto, de la familia Mendoza.

Pero el hijo del ex-gobernador de Chile no se detuvo en esto, "a "pesar de que los poetas que escribieron la comedia fueron sutiles, por ser los que en España "tienen mejor lugar a despecho "de la envidia", encargó al monstruo de la naturaleza" que escribiera, a su vez, una obra teatral en elogio de su padre. Lope de Vega escribió entonces "El Arauco Domado", tragi-comedia en un acto, basada en el poema que con el mismo título había compuesto cuarenta años antes el chileno Pedro de Oña, en elogio también de don García. La obra de Lope fué traducida al francés y publicada por Raynouard en su **Chefsd'oeuvres des Théatres étrangeres**. Figuran en ella, además del protagonista don García, Caupolicán, Fresia, Rengo, Galvarino, Don Felipe de Mendoza, Ercilla y otros.

Lope de Vega escribió, todavía, un auto sacremental titulado "La Araucana", en el que figuran Rengo, representando al demonio; Colocolo, a San Juan Bautista, y Caupolicán a Jesucristo... Refiriéndose a esta pieza, Menéndez y Pelayo dice: "Muy robusta debió ser la fe del pueblo, que toleró farsa tan "irreverente y brutal".

En 1652, el poeta Francisco González de Bustos dió a la imprenta después de haber sido representada en Sevilla, una obra titulada "Los españoles en Chile", de la cual no encontramos otra referencia que haberse puesto en escena en Chile muchas veces durante los primeros pasos del arte teatral en los años [illegible] 1800 a 1816. Poco después de aquella fecha, en 1662, Gaspar de Avila componía y entregaba a la escena la comedia "El Gobernador Prudente", en tres jornadas, con un argumento de lo más disparatado; basta decir que don García Hurtado de Mendoza dialoga con Pedro de Valdivia que había muerto cuatro años antes. Figuran, además, Caupolicán, Fresia, Villagra, Lautaro, Guacolda Reinoso y muchos más. El tema principal está tomado del poema de Ercilla.

Existe, por fin, la comedia del clérigo Juan Pérez de Montalban, titulada "La Monja Alférez", que trata de la famosa doña Catalina de Erauzo, novicia de un convento de San Sebastián, en España, que huyó de la clausura y vistió de soldado, viniéndose al Perú, de donde se embarcó para la guerra de Arauco. Las hazañas de esta monja, que han tocado los límites de la leyenda, dieron tema a Montalbán para su comedia, que tuvo bastante éxito, por haberse estrenado cuando la protagonista había vuelto a España, y era objeto de la curiosidad y de la admiración públicas.

Los personajes de la pieza, aparte de la monja, son desconocidos en Chile.

Estas son las dos obras dramáticas del Siglo de Oro que han tenido por tema los acontecimientos de la conquista de Chile, y sus principales personajes, todos ellos pertenecen a la epopeya de Ercilla.

Me resta hacer una rápida nomenclatura de las obras dramáticas de tema místico que se produjeron en España inspiradas en los santos que florecieron en América.

La primera de todas se debe a la pluma del autor del "Quijote", don Miguel de Cervantes Saavedra; su título fué "El Rufián Dichoso" y se refiere a la vida de fray Cristóbal de la Cruz, dominico actuante en México, cuya mocedad había sido non sancta; pero que murió en concepto de santidad. Figura después una obra de autor anónimo en dos jornadas, en elogio de otro mexicano, Fray Felipe de Jesús. También es anónima la obra de un ingenio insigne titulada "Iris de Nueva España", en cuatro jornadas, en loor de nuestra Señora de Guadalupe. Fray Gaspar de Aguilar escribió en 1602 una comedia titulada "Vida y Muerte de San Luis Beltrán"; y don Francisco de la Torre y Sevil, el auto sacramental "San Luis Beltrán, o la batalla de los dos".

El Perú, tierra de santos, ofreció a los místicos españoles abundante material. Don Antonio Tello de Meneses escribió un drama titulado "Santo Toribio, o el Sol del Nuevo Mundo"; el célebre don Agustín Moreto compuso la comedia religioso-profana "Santa Rosa del Perú", que es una de sus más famosas piezas teatrales; y por último, el insigne dramaturgo don Pedro Calderón de la Barca empleó su pluma en su comedia "La Aurora de Copacabana", en elogio de la imagen milagrosa de la Virgen encontrada en una de las islas del Titicaca.

En esta obra, escrita en 1673, cuyas escenas están ubicadas por el autor en las costas de ese lago boliviano, figuran como personajes Pizarro, Almagro, el Inca Huáscar, Guacolda, Tucapel y un virrey conde de la Coruña, que jamás ha existido. Es una amalgama de personajes, de escenas y de hechos anacrónicos que sólo revelan la imaginación y la inventiva del fecundo autor.

Tal ha sido, rápida y deficientemente escrita, la influencia de las proezas del descubrimiento de América en la literatura dramática española.

A. D. M.

Las trece esmeraldas de la reina

Carlos, llamado 'El Temerario', duque de Borgoña, había acabado la conquista de la Lorena y podía licenciar los cuarenta mil soldados mercenarios que mantenía bajo sus banderas.

Pero no lo hizo, porque soñaba ya con la conquista de la antigua república de Helvecia.

Era a fines del año 1475.

Los suizos, alarmados por los preparativos del belicoso capitán, le enviaron una embajada, cuyo jefe habló así: "¡Oh, príncipe, hay más oro en vuestras espuelas y en el freno de vuestro caballo que en toda la Suiza! ¿Qué ganarías con nuestra conquista?"

Carlos el Temerario volvió la espalda a los embajadores y en señal de desprecio mandó llamar a su presencia a Jehosuah-Ha-Lorquí, judío español, que hacía meses acechaba sus caminos, pretendiendo vanamente una audiencia.

El judío esperó a quedarse solo con el duque y entonces, humildemente, le expuso el negocio que lo había hecho cruzar tantas tierras para llegar ante aquel magnífico señor.

En un bolsillo interior de su túnica traía un colar de trece esmeraldas, las más hermosas que nadie hubiera visto jamás.

Con mano como una zarpa hurgó entre su ropas, y sacó la joya.

El duque se preciaba de ser dueño de los más hermosos diamantes conocidos entonces, y cultivaba la amistad de Luis de Berquén, lapidario de Brujas, que había tallado para él tres brillantes dignos de la corona del Rey y de la tiara del Papa.

Examinó las trec esmeraldas y quedó embelesado, porque eran esplendorosas.

—¿Cuánto quieres por estas piedras?

—Trece mil ducados, alteza...

—Te haré dar trece mil azotes y mandaré empalarte en medio de la plaza para escarmiento de ladrones.

Jehosuah-Ha-Lorquí no se inquietó. Tomó delicadamente sus esmeraldas y fué poniéndolas una por una junto a los ojos de Carlos el Temerario.

—Mira la luz a través de ellas y dime lo que ves, señor....

El duque de Borgoña miró largo rato, curioso al principio y ansioso luego.

El judío se tiraba suavemente de la barba y sonreía.

—¿Valen mis esmeraldas los trece mil ducados?

—Sí, valen y son mías, pero guárdate de hablar de ellas.

Ordenó a su secretario que entregara el precio de las piedras, y esa misma noche desapareció de la ciudad y para siempre Jehosuah-Ha-Lorquí.

Pero algunos meses después, los guardias del palacio hallaron sentado a la puerta, como quien espera sin prisa, algo que por fuerza vendrá, a otro judío, que dijo llamarse Alassé Albayluz, ser también español y querer hablar a solas con el duque de Borgoña.

Carlos, en esos momentos, sólo pensaba en la conquista de Helvecia, no lo atendió.

II

Se movió hacia las ásperas tierras de Guillermo Tell, con un ejército de cuarenta mil hombres, con provisiones para cien mil, con la más formidable artillería conocida en la época, con todos sus tesoros y sus joyas, sus servicios de oro y de esmalte y sus tiendas de seda y de damasco.

Preparativos semejantes a los de Jerjes cuando invadió la pobre y heroica Grecia.

Los humildes paisanos suizos, que enviaran sus embajadores de paz al orgulloso duque, se aprestaron a salvar su patria; y el 3 de Marzo de 1476, en número de veinte mil, le salieron al encuentro a orillas del lago de Granson.

Conforme a la usanza de sus antepasados, al avistar el enemigo, los suizos se arrodillaron, se descubrieron y se encomendaron a Dios.

"¡Nos piden perdón!" — gritaron los borgoñeses en son de mofa.

Y se trabó la batalla.

Todo el día mugieron las trompas de Uri y de Unterwalden, dos cuernos inmensos que regalaron a los cantones suizos Pepino y Carlomagno, y a su espantable sonido siguieron bajando de las alturas aquellos pastores y paisanos, que tiraban la ballesta como los mejores soldados de la guardia del duque.

Al caer la tarde, los caminos hacia las gargantas del Jura se atestaron de borgoñeses fugitivos. Carlos el Temerario huyó también, sembrando en el campo sus tesoros, que los suizos vencedores salieron a recoger al alba siguiente.

Alassé-Albayluz había seguido al ejército del duque, asistió a su derrota, y se quedó en el campo de batalla con la esperanza de hallar entre los despojos aquel collar de esmeraldas que otro judío le robó, y en cuya busca había llegado hasta las tierras del Temerario, para rescatarlo a precio de oro.

Durante la noche tembló ante los dientes de los perros salvajes y de los lobos que devoraban los cadáveres, y cuando el nuevo día alumbró el campo de la increíble matanza, empezó su laboriosa búsqueda.

Al tercer día, desalentado y mohino, entró en una posada de Granson, y allí supo que un paisano había encontrado un collar de gruesas cuentas de vidrio verde, aplastadas bajo la ruedas de un carro.

Y aquel collar, por el cual habría dado todo el oro que escondía en su hopalanda y a más una fortuna en letras sobre mercaderes de Valencia y de Granada, logró comprarlo por tres escudos suizos.

Al día siguiente, Alasse-Albayluz, con el bordón de un peregrino de Tierra Santa y el aire de un pordiosero, tomaba el camino de Granada.

III

Ocupaba el trono de Granada el abencerraje Abulhasan-Alí, que acababa de repudiar a la sultana Aixa-la-Horra, su mujer legítima, para desposarse con Isabel de Solís, hermosa cautiva cristiana, hija de Sancho Jiménez de Solís. La nueva sultana de Granada tomó el nombre de Zorayda, que en lengua abencerraje quiere decir lucero de la mañana.

Aixa-la-Horra, la sultana repudiada, fué a esconder su despecho y a preparar su venganza en sus jardines del Albaicín, barrio popular de la ciudad, dondo predominaban los zegríes, tribu enemiga de los abencerrajes y donde vivía el judío Albayluz, con su mujer Sara y su hija Esther.

Cuando Esther cumplió diez y ocho años, su padre sacó del cofre de sus alhajas más preciosas aquel colar de esmeraldas que rescatara años antes, con peligro de su vida, y rodeó el cuello de la hermosísima hebrea.

—Como estas esmeraldas no hay otras en el mundo —le dijo en secreto.— Hace veinticinco siglos fueron sacados de la mina de Zabarah, cerca de Kosseir, a orillas del mar rojo para la reina de Sabá, que visitó al rey Salomón. Míralas una por una.

Esther se quitó el collar y miró largo rato, una por una, las trece esmeraldas. Cosas extrañas veían los ojos en el luminoso verdemar de las piedras. En la primera un hombre vestido de peregrino, seguido de un muchacho, que llamaba a la puerta de un convento; en la segunda, un globo y un compás; en la tercera, en la cuarta y en la quinta, tres carabelas navegando en un mar sin límites; en la sexta, una playa desierta, con árboles no conocidos; en la séptima, hombres y mujeres de tez cobriza, adornados de plumas y desnudos; en la última, la cruz de Cristo sobre una tierra inmensa...

—¿Qué significa esto, preguntó la hebrea.

—No sé —respondió Albayluz.

—Guarda esas piedras, que no hay otras iguales en el mundo. Son dignas de ti, que también eres sin igual, por lo hermosa y discreta. Te hago este regalo para que te cases con mi hermano Abraham-ben-David...

Esther bajó los ojos y no respondió ni volvió a ponerse el collar de esmeraldas, porque estaba enamorada de un moro, Muza-Abul-Gozan, uno de los más brillantes partidarios de la sultana repudiada, que conspiraba por destronar al sultán Abulhasan, para colocar en el trono a su hijo, que fué más tarde, Boabdil el Chico, último rey de Granada.

El judío Albayluz adivinó los pensamientos de su hija, y se mordió los labios con ira y se dispuso a cortar en cualquier manera aquellos amores que desbarataban sus cálculos, porque él no quería para yerno al moro Muza, pobre capitán de zegríes, cuando podía entrar en la familia de Abraham-ben-David, el más opulento mercader del Albaicín.

Pensó emigrar de Granada y establecerse en Málaga, a donde Muza-Abul-Gozan se guardaría de acercarse porque allí gobernaba un temible enemigo de los zegríes, el whalí Abdallah-el-Zagal, conocido en la historia por el rey Zagal.

Pero antes de que pusiera en práctica su plan, los reyes de Aragón y de Castilla, Fernando e Isabel, sitiaron a Granada, y estalló la guerra civil en la ciudad.

Los abencerrajes, partidarios del sultán, asaltaron el barrio del Albaicín, donde tenía su palacio Aixa-la-Horra, alma de la conspiración, saquearon las casas de los comerciante más ricos de allí, entre ellas, las del judío Albayluz, y así desapareción el colar de esmeraldas, y, lo que es peor, la hermosa hebrea, a quien su padre maldijo, sospechando que había aprovechado la revuelta para huir con el enamorado Muza.

Del collar llegó a saber, andando el tiempo, que adornaba el cuello de Isabel de Solís, aquella cristiana renegada, por cuyo amor el sultán había desencadenado la guerra civil entre los moros.

IV

Frente a los muros de Granada, para abrigo de su ejército y para digno hospedaje de la reina de Castilla, Isabel la Católica, edificó Fernando V una ciudad, con los escombros de las alquerías moriscas destruidas por sus caballeros en la vega.

Aquella ciudad se llamó Santa Fe. Desde sus calles se divisaban las acequias plateadas que hendían los verdes collados, y las deslumbradoras torres de la Alhambra, y sus diez mil ajimeces.

Con los últimos meses del año de 1491, se aproximaba el final de la reconquista de España, y como si no fuera bastante para la gloria de los Reyes Católicos la toma de Granada, se aprestaban a otra empresa que un navegante genovés había ido a proponerles, y que pareciera desatinada a los reyes de otras naciones: el proyecto de hallar un derrotero para las Indias navegando hacia el Occidente.

Cristóbal Colón luchaba en aquellos días con la mala voluntad de los sabios del reino, sin más apoyo que el de los frailes franciscanos, fray Juan Pérez y fray Antonio de Marchena.

Para hablar con los reyes, abandonó la ilustre ciudad de Salamanca y llegó a Santa Fe, bajo la nieve de uno de los últimos días del año.

Los soldados de Castilla y de León acumulaban sus lombardas, ribadoquines y culebrinas, recién fundidos en las fábricas de Aragón, para batir con sus gruesas balas de piedra, en postrero y formidables asalto, las tenaces murallas de Granada.

Ya no reinaba en ella el abencerraje Abulhasan-Alí, hechizado por aquella fatal cautiva cristiana; sino su hijo, Abú-Abdallah-el-Zaquir, que los españoles llamaron Boaddil el Chico.

Aixa-la-Horra, la sultana repudiaba, en cuyo cuello lucían ahora las trece esmeraldas de Albayluz, había logrado por fin destronar a su ingrato esposo y coronar a su hijo; pero éste sería ¡ay! el último sultán de Granada.

Mermadas sus tropas, por las lanzas españolas, debilitadas por el hambre del largo asedio, desmoralizadas por la certidumbre de la derrota, Boabdil se rindió, y envió, en rehenes, al rey Fernando seiscientos de sus mejores caballeros y entre ellos su propio hijo, hasta que se firmaran las capitulaciones de paz.

El 2 de Enero de 1492 salió Boabdil de Granada, montado en un caballo blanco, entre las dos sultanas, su madre y su esposa, y con un triste séquito de caballeros y soldados, sin alfanjes, ni lanzas, ni cimitarras, ni ballestas. ¡Desarmados todos, como vencidos que iban a besar el pie de los reyes vencedores! El rey Fernando y la reina Isabel los aguardaban en las alturas de Armilla, desde donde podían divisar los ajimeces de la Alhambra, en una de cuyas torres ondeaban ya los pendones de Castilla y de Aragón, y pronto se vió alzarse en el aire, por las manos consagradas del gran cardenal don Pedro González de Mendoza, una cruz de plata en señal de que el imperio musulmán había terminado. Los reyes de armas gritaron:

"¡Granada por don Fernando y doña Isabel!"

Y los heraldos abrían el paso a la doliente comitiva de los vencidos, con un fúnebre pregón: ¡Este es Boabdil el Chico, último sultán de Granada!

En las alturas de Armilla se encontraron ambas cortes; más los Reyes Católicos, para evitar el dolor de la humillación, previnieron el gesto de Boabdil, a punto de apearse para besarles el pie, y lo abrazaron como a hermano en desgracia; y la reina Isabel mandó dar libertad al niño que tenía en rehenes, y lo entregó a los besos de su madre, la sultana.

El fiero corazón de Aixa-la-Horra, altiva y soberbia, se ablandó ante aquella generosidad. Con mano trémula se quitó el bellísimo sartal de esmeraldas y rodeó el cuello desnudo de Isabel la Católica.

Preguntó Boabdil quién sería el alcaide de Granada: dijéronle que don Iñigo de Mendoza, conde de Tendillas, y a él le entregó las llaves de hierro de la ciudad.

Volvió a mirar, por última vez, con lágrimas en los ojos, sus torres blancas, y dijo:

—¡Allah Akbar! ¡Oh, gran Dios!

Y con esto, su triste séquito se alejó para siempre de Granada.

V

Los enemigos de Colón habían ganado el voto del rey, haciendo hincapié en los gastos que demandaría la ejecución de su proyecto.

Con la guerra contra los moros, el tesoro real quedado exhausto. Dos años antes, para obtener que los usureros valencianos prestasen a la corona 25,000 florines, la reina Isabel entregó en garantía sus alhajas.

En la algazara y el regocijo de la victoria, la empresa de Colón pareció más inoportuna y desatinada, y el rey no le dió audiencia.

Con amarga desesperación, ensilló el genovés su mula y tomó el camino de Córdoba, para probar fortuna en tierras de Francia, ante otros príncipes.

Dejáronlo ir, pero el escribano de razón Luis de Santángel, el mismo que redactara la escritura de empeño de las joyas con los valencianos, acudió a la reina y le ponderó la gloria del descubrimiento de nuevas tierras, para servicio de Dios y aumento del Estado.

—Cuidad, señora, que no se diga que Vuestra Alteza deja ir al genovés por no afrontar los gastos de la empresa.

Aún cuando ésta fuese más incierta, en ninguna manera conviene que se abandone..

Asediada la reina por Santángel, por fray Juan Pérez, su confesor, y por la marquesa de Moya, partidarios del genovés, mandó gente en su seguimiento para que lo hicieran volver a la corte, y anunció que costearía la expedición por cuenta de la corona de Castilla.

¿Pero de dónde sacar los dineros necesarios, si ya no tenía ni siquiera sus joyas?

Sólo era dueña de aquellas trece esmeraldas con que Aixa-la-Horra adornó su cuello desnudo. Pero su corazón se había apegado a ese collar como a ninguna otra alhaja, por las maravillosas visiones que sus ojos contemplaban en la trasparencia de las piedras.

¿Qué significaban aquellas figuras desconocidas, aquellos paisajes extraños? ¿No era un maleficio?

Consultado fray Juan Pérez, había dicho que no, porque no había maleficio donde reinaba la santa cruz, y la reina guardó con amor sus esmeraldas.

VI

Un judío, encorvado por la vejez, llegó hasta el alcázar y dijo que él podía prestar las doce mil doblas de oro que buscaba la reina para la empresa de Colón, siempre que le dieran garantía a su gusto.

Era del Albaisin de Granada, y se llamaba Alassé-Albayluz.

Recibido por Luis de Santángel, entraron a estipular el préstamo, y el judío reclamó como prenda las trece esmeraldas de Aixa-la-Horra, que él había visto en el cuello de la reina.

Isabel se afligió de aquella exigencia y estuvo a punto de negarse, pero fray Juan y la duquesa de Moya y su caballero Alonso de Quintanilla, la hicieron consentir, mientras el judío volvía a Granada en busca del oro ofrecido.

Llena de pesadumbre, entregó la reina de Castilla la maravillosa joya, y mandó llamar al conde de Tendillas, alcalde de Granada.

—El judío Alassé-Albayluz, mercader del Albaicín, se lleva mi collar de esmeraldas en prenda de un préstamo. Cuidado, don Iñigo, que no se ausente de la ciudad, porque no bien junte el dinero necesario, he de desempeñarlo.

El 17 de Abril de 1492, se firmaron en Santa Fe, donde aún moraban los reyes, entre éstos y Colón, las capitulaciones de la expedición, y el 12 de Agosto se hacían a la mar aquellas tres carabelas, la "Santa María", la "Pinta" y la "Niña", con la cruz de Cristo en sus velas y la esperanza del mundo en su proa.

VII

Un día llegó a Barcelona, donde en aquela sazón estaba la corte de los reyes de Castilla y de León, la nueva de que la Santa María había arribado a Lisboa.

Fué el mismo día en que un mensaje de don Iñigo de Mendoza llevó a la reina Isabel la triste noticia de que el judío Albayluz había desaparecido de Granada, llevándose el collar de las trece esmeraldas. En vano el desolado alcalde había mandado batir todos los caminos de la región. Lo único que logró averiguar fué que un peregrino, cuyas señas coincidían con las de Albayluz, se había embarcado en Cádiz para Fez.

La reina Isabel lloró sus esmeraldas y [illegible] pena se alegró de la vuelta de Colón. Mujer, al fin, no [illegible] podido librarse del hechizo [illegible] se infiltra en todo corozón de mujer a la vista de una joya singular.

Pocos meses después, a fines de Abril de 1493, la ciudad condal de Barcelona retumbó con el bullicio de las trompetas y de los tambores, y el estampido de los arcabuces, y el sonar de las campanas, y el delirante vitorear de las gentes al paso de la comitiva de Colón, que volvía con sus marineros del más extraordinario y glorioso de los viajes que ningún hombre haya hecho, ni hará en el mundo.

Los reyes lo esperaban sentados en su trono, en medio de aquella ceremoniosa y brillante corte castellana. Un tercer trono, vacío, junto al de Fernando, estaba dispuesto para el Almirante de las Indias.

Y éste llegó, anunciando por el golpe de las alabardas en las losas del atrio; y los reyes, ¡cosa nunca vista, cuando no era otro rey el que llegara! se pusieron de pie, y la reina tendió los brazos y dió un grito, que era de sorpresa y de alegría y de grátitud a la vez.

Porque detrás de Colón venían marineros cargados con plantas y flores nunca vistas, y aves y animales extraños, y seis hermosas criaturas humanas, semidesnudas, con estupendos arreos de plumas y adornos dibujados en la piel cobriza, y arracadas y brazaletes y collares de oro y de plata.

Todo aquello, que pasmaba de admiración a su corte, lo había visto la reina ya, en el fondo de sus maravillosas esmeraldas.

También había visto el inmenso mar, y sobre la playa remotísima, el reducido grupo de los conquistadores, clavando la triunfante cruz de Cristo.

Cerró los ojos, y mientras Colón, sentado en tercer trono, relataba su prodigiosa aventura, ella, mejor que nadie en su corte, pudo seguir el relato con la imaginación enardecida. Bendijo a Dios que la había hecho instrumento de la admirable conquista y no lloró más la pérdida de sus esmeraldas.

El "Baedeker" de Cristóbal Colón

por JULIO CAMBA.

"Según hemos oído decir a Blasco Ibáñez—escribe un periodista—, para él no es Colón el hombre genial que conscientemente descubre un mundo nuevo. Colón no comprendía el alcance de su aventura"

No. No comprendía el alcance de sus aventura. No sabía que iba a descubrir América y esto lo pone muy por debajo de aquel soldado que, en no recuerdo qué melodrama se despide de sus amigos diciéndoles:

"Parto para la guerra de los treinta años"

Cuando Colón se encontró ante el nuevo mundo, creyó hallarse en los confines del mundo antiguo, cosa qué no nos ocurrirá nunca al señor Blasco Ibañez ni a mí, quienes estamos perfectamente enterados de que Cuba es Cuba y de que de allí nos vienen el tabaco, el azúcar y los danzones. Tanto el señor Blasco Ibáñez como yo sabemos bastante más geografía que Colón y si cualquiera de nosotros descubriese un día América, no la descubriría como el famoso navegante, sino conscientemente y a sabiendas de lo que descubría. Lo único malo es que si nosotros tenemos algunas noticias de América las tenemos precisamente, porque América ya está descubierta, y que, como ya está descubierta, no podremos descubrirla nunca...

Pero no es sólo el señor Blasco Ibáñez quien opina que la ignorancia de Colón respecto a América disminuye la importancia de su descubrimiento. Como todas las opiniones absurdas, ésta es una opinión casi universal. Las gentes cree que para descubrir verdaderamente a América era preciso que Colón supiese que América existía, y no piensan que el gran marino sólo podría saber esto por referencias de otros descubridores. América, en efecto, no es el Polo Norte, cuya existencia se conocía, aún antes de que nadie hubiese llegado a él. Forzosamente, la Tierra tenía que tener un Polo Norte, pero no una América, la cual,—si los americanos no se ofendiesen—yo diría que existe porque sí, sin razón ni motivos conocidos, y que lo mismo podría no existir.

Colón se la encontró por casualidad, es cierto; pero, entre todos los navegantes de la época, él fué el único que hizo posible esta casualidad, lanzándose a las Indias con una intuición genial, contra la opinión de sabios y teólogos, por un camino heroico, en el que no se atrevía a aventurarse nadie. No llevaba "Baedeker". No llevaba el "South América Hand-Book". No llevaba, en fin, ningún Tratado de geografía americana; pero hay que tener en cuenta que esta geografía no existía aún y que era él, precisamente, quien iba a crearla.

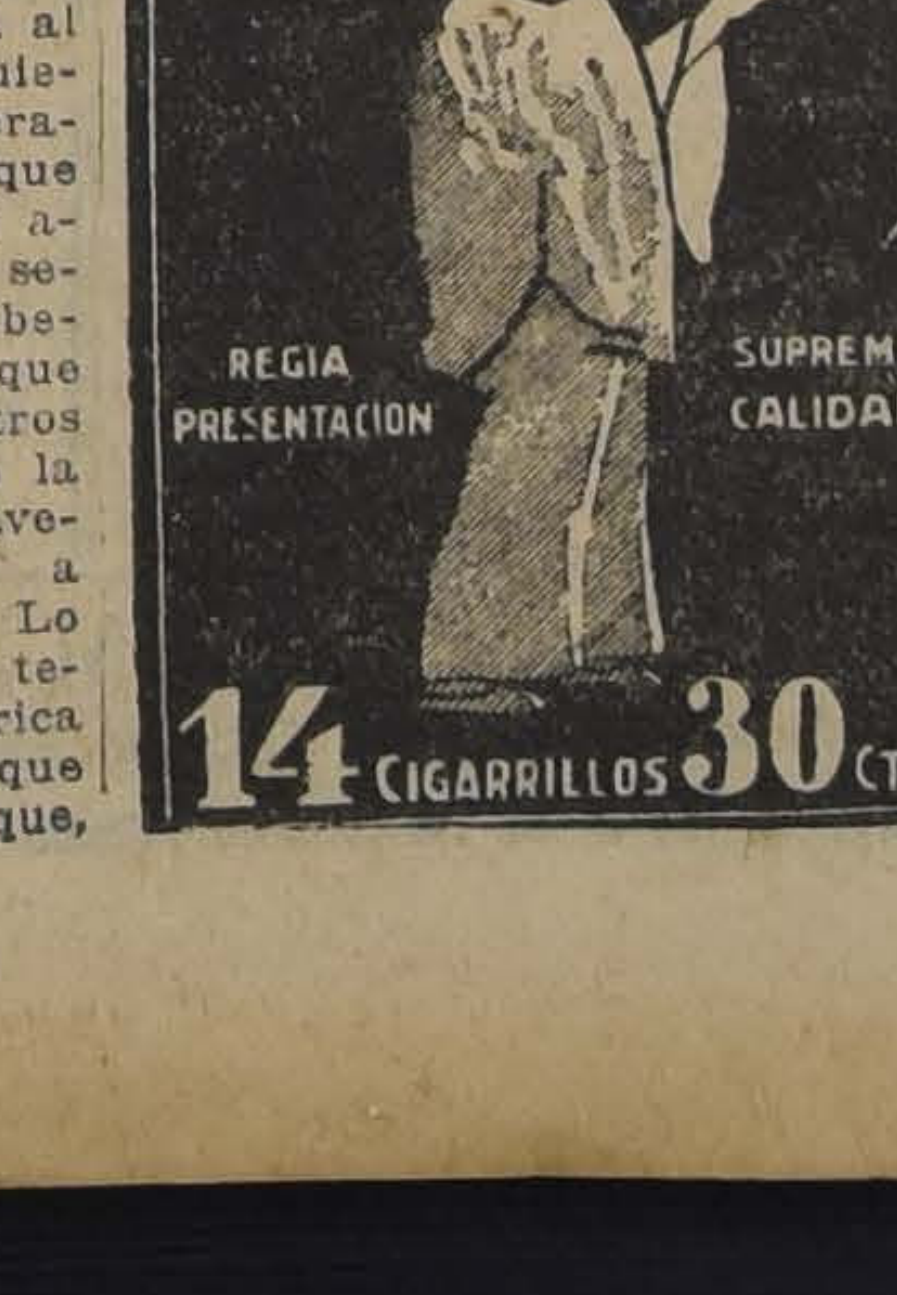

MOVIMIENTO MARITIMO

Ayer llegaron:
El Tirso, de Génova.
El Bobile City, de Nueva Yor.
El Ortega, de Liverpool.
El Valdivia, de Punta Arenas.
El Maipo, de Pimentel.
Ayer salió:
El América, para Arica.
Hoy llega:
El Quito, de Iquique.
Mañana llegan:
El Flora, de Corral.
El Canelos, de Corral.
El Huasco, de Lota.
Mañana salen:
El Taltal, para San Antonio.
El Santa Teresa, para Nueva York.
El Jueves llega:
El Teno, de Nueva York.
El Jueves salen:
El Flora, para Arica.
El Canelos, para Arica.
El Viernes llegan:
El Imperial, de Pimentel.
El Valparaíso, de Arica.
El Fresia, de Arica.
El Allipen, de Arica.
El Viernes salen:
El Huasco, para Guayaquil.
El Valdivia, para Arica.

Mercado salitrero

Durante el día de ayer, la Asociación de Productores vendió 96,520 quintales métricos. Con esta venta, el total de vendido hasta la fecha asciende a 4.067,490 quintales.

La situación general del mercado a la fecha es la siguiente:

	Qtls. Mets.
Total de ventas de la circular N.o 32	96,520
Total de ventas hasta la circular N.o 31, inclusive	3.970,970
Total vendido por la Asociación	4.067,490
Exportación de las oficinas no asociadas desde el 1.o de Julio hasta el 1.o de Setiembre de 1926 . . .	185,032
Total	4.252,522
Más existencias en poder de los compradores al 30 de Junio de 1926, en la costa, a flote y en tierra en los centros de consumo	6.055,437
Provisión total para la temporada 1926-1927 .	10.307,959

Festejos en honor del Embajador de Italia

AYER EL EXCMO. Sr. BARBASSO VISITO LAS INSTITUCIONES ITALIANAS DE VALPARAISO

Durante el día de ayer, el nuevo Embajador de Italia, Excmo. señor Garbasso, que vino a Valparaíso para hacer una visita a las diferentes instituciones italianas, fué muy festejado por sus connacionales.

En la mañana, el distinguido diplomático visitó el Colegio Salesiano, el Banco Italiano y Banco Francés e Italiano y en la tarde continuó sus visitas a las más importantes firmas comerciales e industriales. También hizo el Excmo. señor Garbasso una visita al Intendente de la provincia.

El Excmo. señor Garbasso regresó a Santiago por el expreso de la tarde.

EXPORTACION DE SALITRE. — Durante la semana pasada la exportación de salitre por los puertos que se indican fué la siguiente:

Iquique	90,813 quintales métricos.
Antofagasta	11,920.
Tocopilla	88,669.
Taltal	20,820.

LAS FIESTAS DE LA RAZA.— La colonia española ha preparado para hoy un buen programa de fiestas en celebración del Descubrimiento de América. Se efectuará hoy la tradicional romería a las canchas del Valparaíso Sporting Club, donde habrá varias fiestas.

LA CORBETA "GENERAL BAQUEDANO".—El Jueves zarpará de este puerto rumbo a Talcahuano la corbeta "General Baquedano". En el puerto militar tomará a su bordo al curso de grumetes últimamente egresados y hará con él un viaje de instrucción hasta Corral. Luego se incorporará a la Escuadra que hace maniobras en el Golfo de Arauco.

TREN ESPECIAL.—Hoy habrá un tren especial a Santiago para los que deseen presenciar el primer partido del campeonato internacional de football. Saldrá a las siete y media de la mañana y regresará de la capital a las nueve de la noche.

Estanislao Loayza «El Tani» llegó ayer a las 7.30 de la tarde a Valparaíso

EL PUEBLO PORTEÑO LE TRIBUTO UNA GRANDIOSA RECEPCION.— MILES DE PERSONAS ESPERABAN EN LOS MALECONES, DESDE LAS CUATRO DE LA TARDE, LA LLEGADA DEL POPULAR BOXEADOR.— LAS BOCINAS DE LOS VAPORES

ANUNCIARON LA ENTRADA DEL "MAIPO".— ENORME MOVIMIENTO EN LAS CALLES CENTRALES; DABAN UNA IDEA DE LA GRAN MUCHEDUMBRE QUE SE DIRIGIA A ESPERAR A EL TANI.— LAS PRIMERAS PALABRAS DE LOAYZA EN VALPARAISO

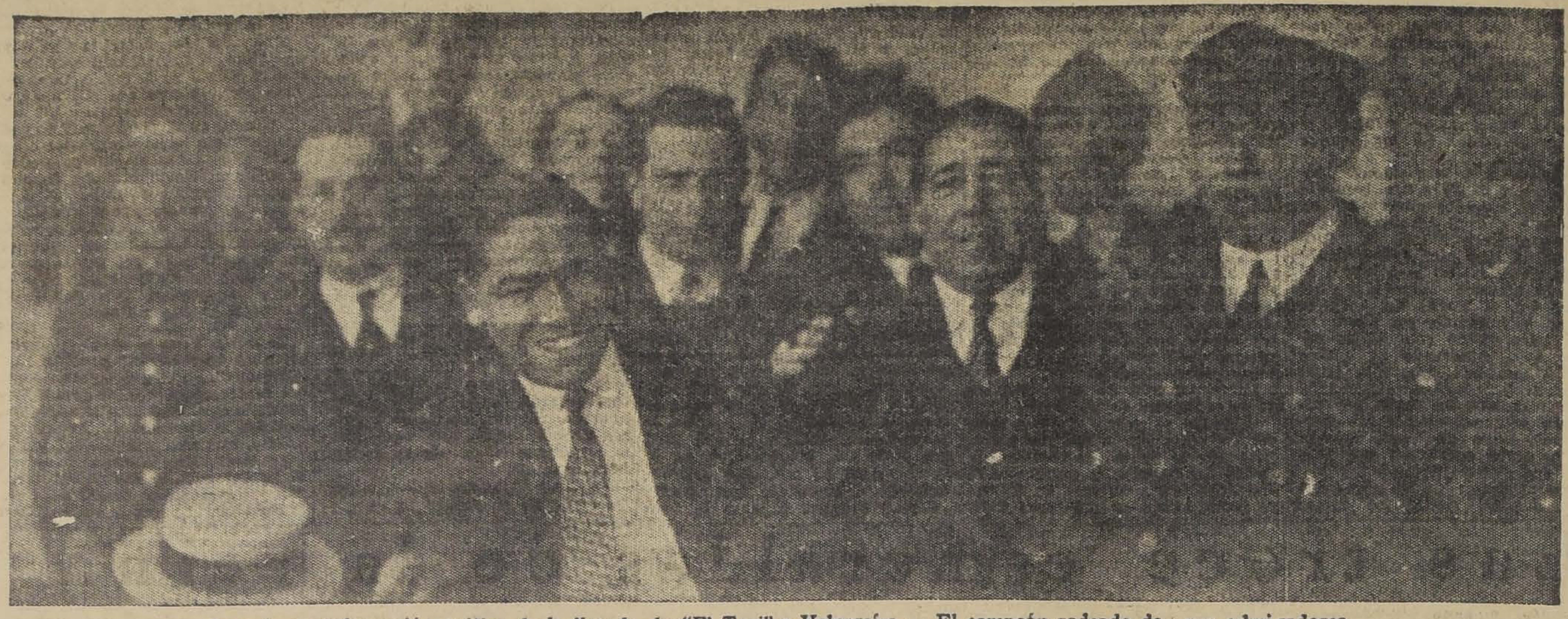

La primera información gráfica de la llegada de "El Tani" a Valparaíso — El campeón rodeado de sus admiradores

Nunca se ha visto en Valparaíso una manifestación más grandiosa de simpatía a un boxeador que la que se hizo ayer tarde a El Tani a su llegada.

La llegada del vapor "Maipo" que le trajo de Antofagasta estaba anunciada para las 4 de la tarde y desde esta hora los sitios de los malecones adyacentes al espigón de atraque se vieron concurridísimos por miles de personas que allí se congregaban para ser los primeros en darle la bienvenida. El atraso en la llegada del vapor, que atracó al espigón a las siete y media de la tarde contribuyó para que el público fuese más numeroso, pues los obreros y empleados que terminaban sus labores a las seis concurrieron a participar en la recepción.

LA LLEGADA DEL "MAIPO"

A las siete de la tarde el vapor "Maipo" se encontraba a la vista del puerto y más o menos a las siete y media entraba a la bahía. En este momento sonaron los pitos y sirenas de los diferentes vapores y embarcaciones menores como el primer homenaje del puerto al esforzado pugilista.

En los momentos que el vapor atracaba al espigón, el público al divisar a El Tani en el puente, prorrumpió en aplausos y en vivas, homenaje que el boxeador correspondió agitando su pañuelo.

Declarado el vapor en libre plática a los pocos minutos de su llegada, el Comité organizador de los festejos compuesto por deportistas iquiqueños y de este puerto, subió a bordo dando la bienvenida al valiente pugilista.

ENTUSIASMO DEL PUBLICO

En los momentos de desembarcar El Tani fué objeto de una gran ovación del público, el que llevado por su entusiasmo le tomó en hombros y en esta forma lo llevó hasta la Intendencia, donde fué recibido por el vocal de la Junta de Vecinos, don Primitivo Ajagan Maruri, quien le saludó a nombre de la Municipalidad.

Luego El Tani siempre acompañado del público que fué a esperarlo hizo una visita a los diferentes diarios donde se le ofreció una copa de champaña.

En la noche, El Tani asistió a una función que se daba en su honor en el teatro Cinema Star y en la que se exhibió la película auténtica de su match con Mc Graw. Durante esta función el público asistente y el que se había congregado en los alrededores del teatro, le hizo objeto de nuevas manifestaciones de simpatía.

El Tani permanecerá varios días en Valparaíso y luego se dirigirá a Santiago.

Saludado por nuestro corresponsal a nombre de "La Nación", agradeció afectuosamente nuestro saludo.

BREVE CHARLA CON LOAYZA, EL GRAN BOXEADOR CHILENO

Inmediatamente después de desembarcar del "Maipo", logramos conversar breves momentos con "El Tani".

¿...?

—"Días antes de mi pelea con Antonio Salas en Iquique, mi manager don Luis Bouey, me vió boxear en el entrenamiento y después de verme trabajar arreglamos el viaje a los Estados Unidos. Inmediatamente después de la pelea con Salas, nos embarcamos para Nueva York, hospedándome el señor Bouey en su casa, y desde entonces fuí considerado como miembro de su familia.

"La muerte de mi padre dió ocasión para que don Luis Bouey fuera mi mejor consuelo, igualmente que su esposa. Si no hubiera sido por los consejos de esa buena familia, yo habría regresado inmediatamente a Chile y sin duda no sería lo que ahora soy".

¿...?

—A los pocos meses de estar en Nueva York, allá por el mes de Enero, hice mi primera pelea en Norte América, después de haber adquirido los conocimientos necesarios del boxeo americano y de haber estudiado la reglamentación del mismo.

¿...?

Para el público americano sólo tengo palabras de agradecimiento. Siempre fuí bien recibido, y recibí ovaciones que nunca olvidaré. Esas ovaciones eran alentadas con frases que me recordaban mi patria.

¿...?

Probablemente a fines de Enero disputaré en Nueva York el campeonato del mundo de peso liviano.

¿...?

Mi pelea más dura fué la última, la con Ace Hudkins, quien me golpeó en forma brutal con golpes prohibidos, para los cuales el referee no tuvo una sola frase de reproche.

¿...?

No sé si pelearé aquí. Todo es cuestión de don Luis. Regresaré a los Estados Unidos a fines de año, después de haber recorrido todo Chile, porque creo un deber de todo buen patriota conocer su país.

¿...?

Dos emociones fuertes he s en mi carrera boxeril. La prim cuando Jim Goodrich me derro la otra, el día del match Vic Dundee, en que el público al mi presencia, se puso de pie y ovacionó por espacio de cinco m tos.

¿...?

Varias veces ví a Vicentini casa de don Luis. Mucho me h saba por su suerte y así cuando éste peleaba, a pesar tar enfermo, con muleta, fuí su pelea con Joe Dundee. Lueg ví actuar con Mc Graw y p mo con Harry Felix. Creo que centini es valiente peleador, p público americano no supo apr sus méritos.

También a Quintín Romero lo mucho; él me estimaba mu siempre me llamaba por teléfo ra conocer el resultado de mis leas

He sabido, con sentimiento, prensa chilena hace poca justic Romero. Creo que a Quintín le faltado las facilidades y alen que yo he tenido. Ahora Romer tá enfermo, tiene un brazo her consecuencias del último match

¿...?

Estoy muy agradecido del pu iquiqueño.

¿...?

Permanecerá algunos días en paraíso para continuar viaje a tiago. Pienso ir a Buenos Air Montevideo.

La próxima convención nacional de contribuyentes

NUEVAS ADHESIONES — LOS TRABAJOS DEL COMITE ORGANIZADOR

Durante el día de ayer, el comité organizador de la próxima Convención Nacional de Contribuyentes, que como ya lo hemos anunciado, deberá reunirse en Valparaíso los días 25, 26 y 27 del presente, ha trabajado activamente en la organización de los trabajos, impartiendo instruciones a los diversos comitées de provincias.

La secretaría general ha estado recibiendo innumerables adhesiones, tanto de particulares como de colectividades, entre las que se destaca la del comité pro-Colonias Agrícolas Nacionales.

El comité organizador celebró sesión en la tarde de ayer, adoptando interesantes acuerdos relativos a la propaganda de la Convención.

Los teatros porteños, dándose cuenta de la importancia que tendrá la Convención, han ofrecido al comité organizador, galantemente sus salas de espectáculos.

ACCIDENTE FERROVIARIO. — Ayer en la tarde el tren de carga N.o 102 sufrió un accidente en la estación La Cumbre. Por este motivo sufrieron atraso los trenes equipajero y ordinarios.

UN INCENDIO EN EL RECREO. —A las diez y media de la mañana de ayer se produjo un incendio en la Avenida Terry del balneario El Recreo, quemándose totalmente dos casas pertenecientes a don Francisco Sampere y a don Juan Borja.

En este incendio hay 162 mil pesos comprometidos en seguros.

MANIFESTACION A UN CONSEJERO DEL BANCO CENTRAL. — Al mediodía del Domingo las diferentes sociedades obreras mutualistas de este puerto ofrecieron un almuerzo en el Criadero de Arboles de Playa Ancha al consejero del Banco Central, don Abraham Morales.

PROCESO DEL BANCO ESPAÑOL. —Por acuerdo de ayer, la Corte de Apelaciones ha prorrogado por tres meses más la visita encomendada al Ministro don Ramón Fernández Bañados en el proceso del Banco Español.

REPARACION DEL PUENTE DE COLMO.—Continúan los trabajos de reparación de este puente, que se cortó por la crece del río Aconcagua. A fines de la presente semana se terminará la balsa que se construye para el paso de carruajes.

LAS FIESTAS DE LA PRIMAVERA.—Hoy se darán por terminadas las fiestas de la Primavera con matinées y bailes que se efectuarán en el balneario Las Torpederas y Dancing Palermo.

TACNA

Mañana se inician las Fies tas de la Primavera

(De nuestro corresponsal, por tel grafo)

ARICA, 11.—Las Fiestas d Estudiantes se iniciarán maña esta ciudad y durarán toda la mana.

Hoy las escuelas primarias ficaron actos educativos.—Góm

Ayer hubo un fuerte tem blor en La Serena

(De nuestro corresponsal, por te grafo)

LA SERENA, 11.—A la 1.4 la tarde se sintió un fuerte tem que produjo una gran alarma e da la ciudad.—Rodríguez.

El Gobernador de Arica visitará algunas ciudades de Bolivia

(De nuestro corresponsal, por te grafo)

ARICA, 11.—Por el internac de esta tarde partieron a La Pa Gobernador don Antonio Var acompañado de su hijo don Edu do Varas Videla, que recientem ha regresado de Europa.

Recorrerán las principales ciu des del altiplano. Lo reempla durante su ausencia el secretari la Gobernación don Gonzalo d Barra.

A la misma capital van, por temporada, el administrador d rrocarril internacional don Vargas Salcedo y el capellán Julio Ramírez.—Gálvez.

COQU[illegible]BO

Con éxito empieza la Fies ta de la Raza

(De nuestro corresponsal, por tel grafo)

LA SERENA, 11.—Con éxito dió comienzo a la Fiesta de la Ra za. Hubo una velada organizada el Centro de alumnos del Liceo en ella se inauguró un ciclo de tensión secundaria.

Mañana habrá un Tedeum y tarde se efectuarán pruebas tivas. Además, en la noche tuará una velada en el teatro ciudad.—Rodríguez.

Los delegados de la Asam blea de Contribuyentes

(De nuestro corresponsal, por tel grafo)

LA SERENA, 11.—Se efectuó la Asamblea de los Contribuyentes y se designó como delegados a los se ñores Adolfo Floto y Carlos —Rodríguez.

COLCHAGUA

Durante una fiesta se dis tribuye ropa a 200 esco lares

(De nuestro corresponsal, por tel grafo)

SAN FERNANDO, 11.—En la tar de de hoy se llevó a efecto en Centro Español una fiesta organi zada por un grupo de damas esp ñolas, que forman el Ropero Esc lar.

En esta simpática reunión se ob sequiaron ropas y comestibles a 200 escolares indigentes.

Amenizó el acto la banda del Za padores.

Entre los asistentes figuraron Intendente, el Alcalde, el Visitador de las escuelas, el profesorado y re presentantes de la prensa.

Después de la fiesta se elevaron globos y figuras fantásticas.— A. Mesías.

MAULE

Con entusiasmo se prepa ra la fiesta de la Primave ra en Constitución

(De nuestro Corresponsal, por Tel grafo)

CONSTITUCION 11. — La juven tud y los estudiantes de este pue han elegido Reina de la Fiesta de Primavera, a la señorita Ana M ta.

El programa se está elaborando con marcado entusiasmo y cons una velada bufa, un corso de res, un baile social y una farándula durante los días 22 al 24.

La Municipalidad ha prometido ayuda pecuniaria para traer una ba da de músicos a amenizar estas fi tas. — Guinio.

Aniversario de la Asocia ción de Comerciantes

(De nuestro Corresponsal, por Tel grafo)

CONSTITUCION 11. — La Asoc ción de Comerciantes de esta loca dad prepara la celebración del versario de fundación para el M tes próximo. — Guinio.

CONCEPCION

La Escuadra partirá esta semana a ejercicios en el golfo de Arauco

(De nuestro Corresponsal, por Tel grafo)

TALCAHUANO 11. — Contin fondeada en este puerto militar Escuadra de Evoluciones, que se pre para para salir esta semana, a fin de desarrollar un programa de ejer cicios en el Golfo de Arauco. — Ba ves.

Hoy se embanderará la ciudad por la Fiesta de la Raza

(De nuestro corresponsal, por tel grafo)

TALCAHUANO, 11.—Con entu siasmo se inició la celebración de la Fiesta de la Raza. Esta noche se llevó a efecto una gran velada ar tística en el Teatro Peláez, organiza da por la colonia.

Por un decreto de la Alcaldía habrá un embanderamiento general de la ciudad.

Mañana se efectuará un paseo campestre a Los Perales, con parti cipación de la colonia y boy-scouts, irá también una banda de los arti lleros de costa.—Bor[illegible]

EMPRESARIOS de TRANSPORTES,
HACENDADOS,
COMPAÑIAS MINERAS,
MOLINEROS

Foden

ESTE es el CAMION INGLES A VAPOR que resolverá sus problemas de transporte

F. SANTA CRUZ y Cía. Ltda.

EDIFICIO DIAZ, Depto. 9 — CASILLA 1321

Sociedad Anónima Marítima González Soffia
VAPOR RAPIDO AL NORTE
EL COMODO VAPOR DE PASAJEROS
"TALTAL"
Saldrá para COQUIMBO, HUASCO, CALDERA, CHAÑARAL, TALTAL, ANTOFAGASTA, TOCOPILLA e IQUIQUE.
EL JUEVES 14 DE OCTUBRE, A LAS 6 P. M.
Por fletes, pasajes y demás pormenores, verse con:
R. DONOSO GRILLE
Galería Alesandri N.o 237
SANTIAGO
CIA. TRANPORTES UNIDOS
Estado, esquina Alameda
SANTIAGO
En Valparaíso, Soc. Anon. Marit. González Soffia y Cía.
BLANCO 903

C. S. A. V.
SERVICIO MENSUAL A NUEVA YORK EN 18 DIAS
"TENO" SABADO, 23 DE OCTUBRE A LAS 4 P. M.
con escalas en ANTOFAGASTA, IQUIQUE, ARICA, CALLAO, PAYTA y CRISTOBAL.
SERVICIO QUINCENAL A GUAYAQUIL
"HUASCO" VIERNES 15 DE OCTUBRE, a las 6 P. M.
con escalas en Coquimbo, Antofagasta, Gatico, Tocopilla, Iquique, Caleta Buena, Arica y puertos peruanos.
SERVICIO QUINCENAL A PIMENTEL (PERU)
"Cachapoal" Viernes 22 de Octubre a las 6 P. M.
con escalas en Coquimbo, Huasco, Caldera, Chañaral, Taltal, Antofagasta Iquique, Arica y puertos peruanos.
LOS VAPORES DE ESTAS TRES LINEAS TOCAN EN SAN ANTONIO DOS DIAS ANTES DE SU SALIDA DE VALPARAISO PARA EL NORTE
VALPARAISO A PENCO, LOTA, TOME Y TALCAHUANO; SALIDAS DE VALPARAISO TODOS LOS MIERCOLES
COMPAÑIA SUD-AMERICANA DE VAPORES
WESSEL, DUVAL & Co.
Huérfanos, esquina Morandé, agentes en Santiago
CIA. TRANSPORTES UNIDOS, Estado, esquina Delicias
WAGNER, CHADWICK & Co., Huérfanos 1153, Sub-Agentes en Santiago
WAGNER, CHADWICK & Co., Agentes en San Antonio

GRACE LINE
Servicio rápido de pasajeros para Antofagasta, Iquique, Arica, Mollendo, Callao, Salaverry, Talara, Balboa, Cristóbal y
NUEVA YORK
"SANTA TERESA"
Saldrá de VALPARAISO el 13 de Octubre, a la 1 P. M.
"SANTA ANA" ... OCTUBRE 27
"SANTA ELISA" ... NOVIEMBRE 10
"SANTA LUISA" ... NOVIEMBRE 24
New Orleans and South American Steamship Co. Servicio mensual vapores de carga, desde New Orleans (EE. UU.) a puertos CHILENOS Y VICE-VERSA
GRACE Y CIA. (CHILE S. A.)
HUERFANOS N.o 1189.— SANTIAGO

SOCIEDAD ANONIMA COMERCIAL
BRAUN y BLANCHARD
Servicio de pasajeros y carga para el Norte y Sur del país.
Salidas cada 21 días a Punta Arenas y semanales a Arica.
PROXIMA SALIDA A PUNTA ARENAS
"VALPARAISO"... 21 DE OCTUBRE
SALIDA PARA ARICA
"VALDIVIA"... 16 DE OCTUBRE
AGENCIA EN SANTIAGO
Blanchard y Puelma Ltda.—Huérfanos 1059. —
Teléfono Inglés 4952.—Casilla 1123

S.A.C. BRAUN & BLANCHARD
El mejor servicio de pasajeros. Salidas semanales al Norte, y cada 21 días a Punta Arenas.
PROXIMA SALIDA PARA PUNTA ARENAS
VALPARAISO. . . . . . 21 DE OCTUBRE
PROXIMA SALIDA PARA ARICA
VALDIVIA. . . . . . 15 DE OCTUBRE
BLANCHARD Y PUELMA Ltda. Agentes en Santiago Huérfanos 1059
CIA. "TRANSPORTES UNIDOS" Estado, esquina Delicias Sub-Agentes en SANTIAGO

Compañía Trasatlántica Española
SERVICIO PLATA-MEDITERRANEO
El rápido y lujoso vapor-correo
"INFANTA ISABEL DE BORBON"
Saldrá de BUENOS AIRES para ESPAÑA el 14 de Octubre próximo con escalas en: Montevideo, Río de Janeiro, Las Palmas (Canarias), Cádiz, Almería y Barcelona.
Las próximas salidas se efectuarán en Noviembre 9, Diciembre 5 y Diciembre 31.
SERVICIO SUD-PACIFICO A ESPAÑA
Próximas salidas de Valparaíso:
31 de Octubre: Vapor "LEGAZPI".
3 de Diciembre: Vapor "BUENOS AIRES".
Con escalas en: Antofagasta, Iquique, Mollendo, Callao, Guayaquil, Colón, Puerto Colombia, Curacao, Puerto Cabello, La Guayra, San Juan de Puerto Roco, Canarias, Cádiz y Barcelona.
Se expiden pasajes para todos los puertos de escala, incluso ANTOFAGASTA E IQUIQUE, y para los puertos del Norte de España: Vigo, Coruña, Gijón, Santander y Bilbao, con trasbordo en Cádiz.
También recibirán carga a tipos de fletes convenientes.
Esmerada atención y excelente alojamiento y trato a todos los pasajeros de 1.a, 2.a y 3.a clases.
Para informaciones sobre fletes y pasajes, y reserva de camarotes, dirigirse a los Agentes.
MARTINEZ VELASCO y Cía., Cochrane 563 — Casilla 108-V, VALPARAISO
LUEJE NIETO y Cía. Agustinas 889 — Casilla 3954, SANTIAGO

P. S. N. C.
VAPORES PARA EUROPA
Vía Canal de Panamá
ORTEGA . . . 16 de Octubre
ORITA . . . . 30 de Octubre
OROPESA . . 20 de Noviembre
1 P. M.
Para Antofagasta, Mejillones, Iquique, Arica, Mollendo, Callao, Balboa, Cristóbal La Habana, Coruña, Santander, La Pallice y Liverpool.
Por estos vapores se expenden boletos de segunda clase para Europa y puertos de la costa, a precios convenientes.
VAPORES PARA NUEVA YORK
EBRO. . . 3 de Noviembre
ESEQUIBO. 1.o de Diciembre
EBRO. . . . 29 de Diciembre
1 P. M.
Para Antofagasta, Iquique, Arica, Mollendo, Callao, Balboa, Salavrry, Payta, Cristóbal, La Habana y Nueva York.
R. M. S. P.
SERVICIO RAPIDO DE LUJO DESDE Buenos Aires a Europa
PROXIMAS SALIDAS DE LOS AFAMADOS VAPORES "A" VIAJES RAPIDOS A LISBOA, EN 18 DIAS; CHERBURGO Y SOUTHAMPTON EN 19 DIAS
"ALMANZORA" . . . . . . 20 DE OCTUBRE
"ANDES" . . . . 30 de OCTUBRE
"ASTURIAS" . . . . . . 10 de NOVIEMBRE
"ARLANZA" . . . . . . 24 de NOVIEMBRE
"AVON" . . . . 3 de DICIEMBRE
PROXIMAS SALIDAS DE LA LINEA "D"
VIAJES DE LLAMADA DESDE VARIOS PUNTOS DE EUROPA SIRIA Y TURQUIA
Desna. . . 21 de Octubre Darro. . . 2 de Diciembre
Demerara 18 de Noviembre Deseado. . 16 de Diciembre
Agustinas 1017 — Casilla 536 SANTIAGO
THE PACIFIC STEAM NAVIGATION Co.
VALPARAISO Calle Blanco — Casilla 24 V.
SUB-AGENTES EN SANTIAGO: TRASPORTES UNIDOS, ESTADO ESQUINA ALAMEDA — VILLALONGA, AGUSTINAS N.o 817.

LA NACION
tiago, Octubre 12 de 1926

EL DIA DE LA RAZA

spaña recibe hoy el homenaje los pueblos de su raza cados por ella a lo desconoc Es también un hom naje de la humanidad civilizada, que en este aniversario no nación sobre la tierra que no influir de alguna manera su desarrollo los efectos bles del magno acontento que en él se conmemo-

pendón de Castilla flameaba los frágiles barquichuelos al hender con su quilla las inexploradas, partían en surco la historia del mun- la más alta gloria que os- puede un pueblo, y por sí obraría par dar a España un de preeminencia indisputa- entre las naciones que más ramente han actuado en el volvimiento humano.

descubrimiento de América hazaña inicial de tres si- de proezas ignoradas por picos de la antigüedad, y que tenido después imitado- Con él empezó España un don de sus energías y espíritu, que hoy vibran y a lo largo de todo un ferio, hablando una misma y unidad por una firme y conciencia de solidaridad

día es inmenso por las re- raciones que suscita, pero también por la esperanza proyecta sobre el porvenir raza. España, al perder el colonial sobre las pue- americanos de su estirpe; ó imperecederamente su Grande por sí misma y por hazañosa historia, la Madre conserva en los dilatados de América el impe- spiritual de su genio y de su inmarcesibles y vigoriza- por la savia juvenil de sus re- del Nuevo Mundo.

audaz visionario del viaje rumbo hacia la aventura fué ejecutor del glorioso destino España le estaba reservado fastos del Universo. El sino que hinchaba sus hacia latitudes ignotas era de Españ. y de cada una patrias que hoy, unidas nos, forman un coro fer- de adhesión y fraternidad a y nobilísima nación des- y pobladora de mun-

DON RAMON LIBORIO CARVALLO

de los escasos sobrevi- la época romántica del Su nacimiento a la estuvo más cerca de pipiola de 1850 que de presente". En sus mo- formó fila con Matta y Mac-Iver. Y el espíritu de tiempo dió a su personali- su actitud política un ca- definitivo. Las modernas del partido le en- en la edad en que ya evoluciona. Por eso Carvallo ció extraño a los círculos en sus años postreros. recuerdo de "aquellos tiem- que no podía evocar sin nos- y la contemplación melan- de lo actual consumieron últimos días.

periodista de un periodis- también pasó con su épo- primeros escritos, en 1886, políticos a favor de la can- democrática y liberal de En compañía de Al- Irrarrázaval Zañartu, como y entusiasta, fundó un de pelea: **Las Noticias.** Pa- campaña, pasó el diario. Sie- estuvo luego en la admi- pública, de la que se después de haber sido inte- Director General de Co- Le llamaban el periodismo Estuvo colaborando en **Libertad Electoral.** Y cuando Juan Agustín Palazuelos **La Ley,** requirió la coope- a Carvallo para ponerle al de la Redacción.

tal vez esa la época más de **La Ley** y de Ramón Carvallo. Eran tiempos de controversia político-reli- Frecuentemente Carvallo de las columnas del diario lanzarse a agitadas campa- de propaganda. Tenía una fogosa, exuberante, llena comunicativo. En sus ji- conferencias políticas por provincias, captó para el Par- Radical considerables fuerzas

curiosidad de cultura, incli- de preferencia a los asun- políticos y sociológicos, se ex- en diversos estudios que distintas épocas vieron la luz, conceptos que esti- útiles al desarrollo cívi- país. Es suyo un compen- derecho elemental que se hasta hace poco en escuelas

por encima de todo esto, don Liborio Carvallo fué un bueno. Su entusiasmo era también cosa de otros Se entregaba a la acción fervor generoso, en que todo el corazón. Su labor célebre Sociedad Unión fundada para luchar libertad de Cuba, y en otras igualmente desinteresa- se revistió siempre de esas que eran un reflejo de cordial característica de su dad.

LA SAN JUAN DE DIOS
PRESTAMOS
Joyas - Bonos - Muebles
Pianos, etc.
755 - Delicias - 755
Oct—28

Martín Alonso Pinzón

por JOSE MARIA RAPOSO.

La resurrección de una grande y legítima gloria.— Investigando la vida de Colón, los historiadores modernos descubren la verdadera significación de Martín Alonso, en la empresa del descubrimiento.— Sin Martín Alonso, su ayuda financiera, su energía y su pericia marinera, es posible que Colón hubiese fracasado.— La leyenda hurtó a Martín Alonso su gloria histórica.—Una deuda de gratitud que debe pagar la posteridad americana.

No hace muchos días, el cable nos comunicaba que el historiador español, señor Altolaguirre, había sostenido en Roma que Cristóbal Colón era italiano.

El "A. B. C.", importante diario de Madrid, ha ofrecido un premio de cincuenta mil pesetas a quien demuestre la nacionalidad española de Colón.

Hace veinte o más años, el literato gallego señor García de la Riega, puso de actualidad esta rebusca histórica del lugar dónde nació el descubridor de América!

Los datos publicados por el señor García, en los que demostraba el origen judío de Colón, y su nacimiento en Pontevedra han sido ampliados por otros escritores entusiastas de tal idea.

Tengo para mí que el asunto ese no tiene mayor importancia; su aclaración no agrega ni quita un ápice a la gloria de España en el magno descubrimiento.

Más interesante resulta la investigación de los hechos que engendraron el acontecimiento. Es curioso anotar que los norte-americanos han sido y son los investigadores más entusiastas; ellos han pesquisado con tenacidad la vida de Cristóbal Colón, que aparecía envuelta en sombras y en contradicciones; ellos han comprobado las flaquezas del afortunado descubridor, a quien sus admiradores quisieron hasta colocar en el Santoral de la Iglesia Católica.

De esas rebuscas e investigaciones ha surgido gloriosa la figura de Martín Alonso Pinzón.

Ya historiadores españoles como Duro, habían sostenido que "sin Martín Alonso Pinzón, la flota no habría sido equipada, Cristóbal Colón, no habría salido del puerto, y las Indias no habrían sido descubiertas."

Don Manuel Sales Perré, en su obra "El Descubrimiento de América" ensalza a Martín Alonso y demuestra con documentos la decisiva influencia que tuvo en la empresa de Colón, la ingratitud de éste y la injusticia de la historia.

Un historiador norte-americano, diplomático por añadidura, Henry Vigneaud, se ha encargado de completar la reivindicación de Martín Alonso, reivindicación iniciada por Carlos V, quien a la luz de los documentos probatorios, ennobleció a la familia del marino de Palos.

Demuestra Vigneau que "la América no fué descubierta por el azar, buscando el Levante por el Poniente; que ella ha sido encontrada porque se la buscaba y que Toscanelli fué completamente extraño a este gran acontecimiento."

Queda así destruída la leyenda colombina: que asevera que se buscaba un camino más corto para ir a la India; la misma suerte corren las joyas empeñadas por la reina Isabel y las discusiones de Colón con los sabios de la Universidad de Salamanca.

Pues bien, en la idea de Colón, tuvo parte capital Martín Alonso; él también tenía noticias de la existencia de tierras en el mar Océano.

Está demostrado que el viaje de Colón a la Rábida, fué para conversar con los marinos de Palos, sobre esos rumores de islas y tierras desconocidas; habló sobre esto con Pero Vásquez de la Frontera, que había tomado parte en una expedición marítima, dirigida por un infante portugués.

Buscó también a Martín Alonso "hombre muy sabido en las cosas de la mar", y según el Fiscal Villalobos, que hizo el proceso de 1532, "halló quel dicho Martín Alonso era ido a Roma, y, entonces volvió a La Rábida" do estuvo sin entender cosa alguna hasta la venida del dicho Martín Alonso".

Arias Pérez Pinzón, hijo de Martín Alonso, declara al Fiscal, que él se encontraba en Roma, con su padre, el cual conferenció allí con un familiar del Papa, gran cosmógrafo y amigo suyo y allí fué informado "de estas tieras que estaban por descubrir".

Otro hijo, Juan Martín Pinzón, declara también que su padre "fué a Roma para sacar del mapa mundy del Papa, todas las regiones e provincias e que ansi lo traxó, todo sacado, lo cual se tomó aviso e fueron instrutos para la navegación de las dichas Indias e tierras del mar Océano."

Estos documentos que Martín Alonso trajo de Roma, fueron entregados por éste a Colón y según testigos de la época, era una sentencia de Salomón, en la que se decía: "Navegando por el Mediterráneo hasta el fin de España y de allí hacia donde el sol se acuesta, entre el Norte y el Mediodía, por una ruta que se extiende hasta el grado 95, tú encontrarás una tierra de Cypango, la cual es tan fértil, y tan rica, que con sus recursos subyugarás el Africa y Europa".

Martín Alonso se apercibía para el descubrimiento de Cypango, cuando Colón vino a verle y entonces le dijo que "si hubiese llegado más tarde, no lo habría encontrado, porque él iba a partir para este descubrimiento".

Colón pactó con Martín Alonso; la historia aún no puede fijar con sus detalles el pacto, pero los testigos, que declararon en la encuesta hecha por los Reyes de España, afirman que Colón ofreció a Martín Alonso, la mitad de lo que obtuviesen en la empresa.

Lo cierto es que los datos de Martín Alonso, dieron a Colón la certidumbre de sus proyectos, y desde entonces su idea, dejó de ser una ilusión, y gracias a ellos zarpó de Palos, no a la aventura, sino con rumbo determinado.

Tanto es así, que Francisco García Vallejo, que navegó en la "Pinta", declara que dos días antes de descubrir la tierra, Pedro Niño, piloto de esa nave, dijo al Almirante que sería bueno disminuir el andar, porque "según nuestro libro dize, yo me hallo desyseis leguas de la tierra o veinte a más tardar".

La fe de Martín Alonso, confortada por sus averiguaciones que descubriría una isla a 700 u 800 leguas más allá de las Canarias, coincidió con la de Colón y entrambos se prepararon para la audaz empresa, en la que el uno obtuvo toda la gloria y el provecho y el otro la ingratitud y el olvido.

Esta empresa fué, como lo dice un historiador, un negocio en comandita, patrocinado por el Estado.

Se acordó que se destinarían dos millones de maravedíes para los gastos que demandaría el equipo de la flota y un millón lo darían los Reyes; el otro Colón.

El millón del Estado, no salió de las joyas de la Reina Isabel, sino de las cajas de la Santa Hermandad, que era la policía de los campos, algo así, como los carabineros nuestros.

El otro millón lo buscó Colón entre sus amigos, banqueros genoveses, y la octava parte que le correspondía a él, esto es 250,000 maravedíes, se la facilitó Martín Alonso.

Tal fué el costo del Descubrimiento de América; dos millones de maravedíes, que a un centavo y medio, suman treinta mil pesos de nuestra moneda.

Conocimientos científicos y dinero dió Martín Alonso a Colón, a fin de que interesara a España en su empresa; para realizarla le entregó su fortuna, su prestigio y su valor.

A pesar de las ordenanzas reales, leídas en la iglesia de San Jorge en Palos, nadie quiso tomar parte en la expedición de Colón, que intentó prescindir de Martín Alonso, creyendo que le bastaba la protección de los Reyes. Ni esas pragmáticas, ni las otras cometidas a Juan de Peñalosa en Moguer, ni la oferta de perdón a los que tenían deudas con la justicia, dieron resultado alguno.

Convencido Colón que sin Martín Alonso, su empeño fracasaría, se reconcilió con él y entonces todo se pudo hacer.

No era que los marinos de Palos o de Cantabria, tuvieran miedo al mar tenebroso; estaban familiarizados con él; era que no tenían fe en los conocimientos náuticos de Colón, que era poco entendido en el oficio y un extraño para ellos.

En cambio Martín Alonso les inspiraba una confianza ciega. "No había en ese tiempo, dice Pedro Ortiz, un hombre sobre la tierra tan determinado para cualquiera acción de guerra como Martín Alonso".

Y partió la flota a Las Canarias, y de allí, enderezó rumbo para encontrar la isla nueva—Cypango—en el paralelo 28 entre el grado 47 a 48; no era esa la ruta para ir a Cattray (Asia) como lo ha difundido la leyenda.

El 6 de Octubre, cuando los expedicionarios habían recorrido 800 leguas sin encontrar la tierra prometida, Colón informa a los hermanos Pinzones que la gente murmura, que se amotina y quiere volver a Palos; el Almirante vacila y pide consejos, y entonces Martín Alonso, le dice: "Colgad a unos cuantos amotinados, y si no os atrevéis, yo y mis hermanos barlovaremos sobre ellos y lo haremos. Qué armada que salió con mandado de tan altos príncipes no habrá de volver atrás sin buenas nuevas. Yo no tengo de volver el viaje hasta hallar tierra; vuelva quien quisiere volverse".

Esta actitud enérgica calmó los espíritus y les hizo cobrar nuevos bríos para seguir adelante.

Y en la noche de ese mismo día 6 de Octubre, Martín Alonso dice a Colón que debe cambiarse el rumbo, "que sería bien navegar a la cuarta del Oriente, a la parte del Sudeste por la isla de Cypango."

Colón primero se resiste; no quiere abandonar el paralelo 28; después comprende que Martín Alonso tiene razón y sigue su consejo el día 7.

Cinco días después, desde la "Pinta" fué Martín Alonso y no Colón, quien vió la tierra; se descubría "La Española"; era la soñada Cypango.

Tal fué la actuación de Martín Alonso en el descubrimiento de América; fué algo más que un colaborador de Colón; fué el verdadero jefe de la expedición; fué el socio de la gigantesca empresa. Su carácter no era compatible con el de Colón y hubo entre ellos serias diferencias; la tempestad los separó en el viaje de retorno, y el uno arribó a la costa cantábrica, mientras el otro recaló en Portugal.

Enfermo y maltrecho llegó Martín Alonso a "La Rábida" y mientras Colón era recibido triunfalmente por los Reyes, él agonizaba mordido también por la calumnia.

La gran Isabel quiso conocer la verdad y le envió a llamar con un mensajero, que llegó cuando el intrépido marino había muerto.

Pasaron los años, y el pleito que los herederos de Colón entablaron a los Reyes de España, sirvió para rehabilitar la memoria de Martín Alonso.

Oficialmente quedó establecido su mérito, pero la leyenda pudo más que la historia, y Martín Alonso no compartió con Colón, ni los beneficios, ni la gloria del descubrimiento de América.

Es ya tiempo que ocupe en el corazón de los americanos el lugar que le corresponde.

En este día dedicado a la Raza, nadie mejor que Martín Alonso, encarna sus virtudes, su genio y hasta sus defectos.

Confiado y atrevido, audaz y emprendedor, orgulloso y sencillo de sí propio, consciente del valor de sus acciones, responde a Colón, cuando éste en una disputa, le amenaza con prenderle, en La Española (Haytí): "Hacedlo que esto y mucho más merezco por haberos colocado donde os encontráis."

"Señor don Martín Alonso, le dijo Colón en Palos, cuando le conoció y aprendió de sus labios las referencias adquiridas en Roma, señor don Martín Alonso, vamos este viaje, que si salimos con él y Dios nos descubre la tierra, yo os prometo por la corona real de partir con vos, como con un hermano mío."

¡Cuántas veces, el descubridor de América, al soportar las vejaciones de sus contemporáneos, pensaría que espiaba con ellas su conducta con Martín Alonso!

La promesa, no cumplida por Colón y sus herederos toca cumplirla a la posteridad que distribuye la gloria.

Martín Alonso es la España, es la raza, esa raza que descubrió y blanqueó un Continente.

J. M. R.

A PROPOSITO DE UN ARTICULO DE "ZIG-ZAG" SOBRE EL MAESTRO FAILONI

Señor Director de La Nación:

En la edición de ayer de su diario se publica un artículo firmado por el señor Armando Carvajal, Director de la Orquesta Sinfónica Municipal, en el que refiriéndose a una crónica aparecida en el último número de "Zig-Zag" sobre la personalidad del maestro Sergio Failoni las emprende contra este eminente director y concertador de la Compañía Lírica.

Creemos que para contestar una crítica sobre la indisciplina y deficiencias de la Orquesta Sinfónica debiera haber argüido razones técnicas en vez de emplear una irritabilidad tan manifiesta contra el maestro Sergio Failoni que es un "director de lujo" en la actual temporada y no sólo el más grande que nos ha visitado hasta hoy, sino una personalidad mundial por su competencia y cultura musical.

Comienza el señor Carvajal por atribuir al propio maestro los conceptos elogiosos que la revista le dedica y que se refieren a su carrera artística. Debemos declarar que el maestro nada nos ha dicho al respecto, como bien claro se desprende de nuestro artículo, sino que los datos informativos que hemos dado al público han sido tomados de la gran prensa europea, especialmente de la italiana. Continúa atribuyéndole al señor Failoni la opinión de la revista sobre dicha orquesta, opinión que nos pertenece a nosotros y con la cual no hemos querido herir susceptibilidades sino, con altura de miras, señalar defectos a fin de que se puedan subsanar.

Como se ve no comprendemos la razón por qué se ha irritado el señor Carvajal contra el señor Failoni que nada tiene que ver en este asunto. En el próximo número de nuestra revista explicaremos más extensamente las razones en que nos hemos apoyado para verter nuestras opiniones. Con estas líneas sólo hemos querido salvar la responsabilidad que tan injustamente se le atribuye al distinguido maestro que nos visita.

Saluda atentamente al señor Director.— **SADY ZAÑARTU.**

VENDO

PARA EMPLEADOS Y OBREROS

Sitio esquina a 4 cuadras de la Avenida Independencia y con dos líneas de autobús, a pocos metros. Mide 48x92 metros m|m. También se vende en lotes.

Precio: $ 15 m2

CASA HABITACION Y RENTA

Próxima a Bellavista y Pío IX. Consta en los bajos de hall, salón, comedor, 5 dormitorios, baño, dependencias y dos patios. Altos: 2 halls, 7 piezas, baño, dependencias y galería. Deuda $ 40,000. Caja de Ahorros.

Precio: $ 95,000

Carlos Ossandón B.

168 — BANDERA — 168

ORDEN NUEVA Y EXCLUSIVA.

¡Arquitectos! ¡Constructores!

¡CAPITALISTAS Y HOMBRES DE NEGOCIOS!

Les ofrezco negocio único, de ocasión única para duplicar capital inmediatamente

Gran propiedad residencial, centralísima, en la mejor calle residencial de Santiago, a un paso del centro, con 12,000 metros cuadrados con gran casa residencial y casas de renta, habiendo gran terreno sobrante para formar hermosa manzana residencial, con frente a tres calles residenciales, centralísimas. Está tasada esta valiosa y gran propiedad, en $ 5.000,000 y el dueño la vende sólo

En $ 2.000.000 dando, sólo $ 200,000 al contado y el saldo con grandes facilidades de pago

Actualmente hay en edificios solos, más de dos millones de pesos. Es, pues, un negocio colosal, comprar esta propiedad en estas condiciones. Esta oficina tiene comprador para las casas y gran cantidad de interesados para los lotes de terrenos que se formen.

Los dueños residen en Europa y quieren vender bien rápidamente

ALEJANDRO GREENE CRUZAT
Abogado y Corredor de Comercio
OSCAR GREENE VALVERDE
Sección Propiedades Urbanas.
TEATINOS 86 —:— CASILLA 3723

Entrevistas ilustres

por TOMAS GATICA MARTINEZ

CON EL DOCTOR DON LINDOLFO COLLOR, DIPUTADO BRASILEÑO

Juventud; pero madurez.— Elocuencia y cultura.— Equilibrio de facultades.— Su estampa física.— Frente amplia.—Anteojos a lo Harold Lloyd.—Antes que todo, periodista.— Director de "A Federacao". — Diputado estadual y federal.— A qué ha venido a Chile.— Importancia de su visita.—El mundo necesita amor. —Para amarse, hay que conocerse.— Brasil y Chile.— Más que relaciones cordiales.— La actuación de Miguel Luis Rocuant.— La constitución federal del Brasil.—¿Por qué se agruparon sus Estados? ¿Por qué fracasó la Federación Colombiana?— En Brasil no hay problema social.— La vida es fácil.

Reservas para dos siglos.— La industria crece. — Buena situación económica; pero mala situación financiera.— Depreciación de la moneda.— Fluctuaciones del cambio.— El programa del doctor Washington Luiz. — La charla es nutrida.— La producción literaria. — Coelho. Netto. — Otros nombres.— La novela y la poesía lírica.— La Academia Brasileña.— El problema feminista. — Bertha Lutz. — El bendito sol de América.

Es hombre bastante joven; pero de extraordinaria madurez espiritual este eminente doctor en ciencias políticas y sociales, y diputado y periodista brasileño, señor don Lindolfo Collor, actual huésped de Chile.

Su palabra, siempre certera y categórica, fluye con armoniosa elocuencia, denotando los subidos quilates de su entendimiento y su vasta cultura intelectual.

Pocas veces un hombre nos ha producido mayor sensación de talento y de perfecto equilibrio en todas sus facultades: voluntad enérgica; pero, al mismo tiempo, serenidad parsimoniosa, imaginación brillante, pero, también, criterio sobrio; gentileza innata; pero, también, llaneza espontánea.

Su estampa física responde, igualmente, a este equilibrio moral: ni alto ni bajo, ni gordo ni magro.

En su rostro, todo es proporcionado, también, a excepción de la frente que se levanta con ínfulas de baluarte.

Usa grandes anteojos, enmarcados en carey, a lo Harold Lloyd—; y, a pesar de su vibración latina, parece que llevara ascentros sajones.

El periodismo fué su primitiva actividad pública, actuando primero como redactor de "La Tribuna" de Río Janeiro y tomando, en seguida, a su cargo la dirección de "A Federacao" de Porto Alegre, órgano esencialmente político, cuyo primer director fué el ilustre Julio Castilhos.

Entró después el señor Collor a la política activa, como diputado estadual y, durante dos períodos ya, como diputado federal.

En la Cámara ha formado preferentemente en la Comisión de Relaciones Exteriores.

Pero estas actividades no han entrabado su labor periodística, y, hasta la fecha, mantiene su colaboración como redactor de "O Paiz", uno de los rotativos más prestigiosos de la capital brasileña.

A Chile ha venido especialmente invitado por "La Nación" y la Universidad de Chile ha ofrecido al eminente internacionalista la tribuna de su Aula Magna en donde el doctor Collor disertará sobre un tema trascendental: "Los países americanos ante la Liga de las Naciones".

¿Qué importancia tiene la visita del doctor Collor? Enorme, a nuestro juicio, porque un hombre de tamaño talento y de comprensión tan nítida como él, se formará opinión clarividente de la entidad política y social de nuestro país, y llevará al suyo noción categórica de la fisonomía nacional de Chile, propicia a robustecer las vinculaciones establecidas con el Brasil y a entablar vinculaciones futuras que puedan servir al engrandecimiento mutuo.

El mundo necesita que un intenso soplo de amor se difunda por su organismo inmenso y convulso; y para amarse, necesidad primordial es conocerse.

Brasil y Chile han mantenido siempre más que relaciones cordiales; más que cortesía protocolares y ditirambos de cancillería.

Brasil y Chile han vibrado con un mismo espíritu en demostraciones de sinceridad efectiva.

Pero, sin duda, falta todavía mucho, para integrar el conocimiento cabal de ambas naciones, sumando, por nuestra parte, una propaganda consciente sobre la talentosa obra de expansión internacional realizada en Brasil por la sagacidad, discreción y tino de Miguel Luis Rocuant que, a su fornido encéfalo de escritor y artista, reune eminentes condiciones de diplomático moderno.

El doctor Collor dice cosas de mucho interés, y tan bien dichas, y con tanto acierto de expresión, que, en realidad, es lamentable no poder tomar una versión taquigráfica de sus palabras.

Hablamos de la constitución federal de los Estados brasileños —21 Estados—cada uno de los cuales casi equivale a un país diverso.

¿Por qué se agruparon esos Estados para constituir la Unión?

¿Por qué los Estados de habla castellana no respondieron a los vehementes deseos y esfuerzos de Bolívar, de Sucre, de San Martín y de O'Higgins, constituyendo una sola y enorme confederación colombiana, cuya potencia habría resultado invencible?

El doctor Collor estima como causa primordial de la unidad brasileña, el ejercicio de la soberanía real del monarca portugués que, teniendo sentado a su consanguíneo en el trono imperial del Brasil, no opuso resistencia a la emancipación general de los Estados, mientras una guerra cruenta y larga fué necesaria para que los demás países suramericanos pudieran zafarse del predominio español.

—¿Hay problema social en el Brasil?

—No lo hay, sencillamente porque el país está abierto al esfuerzo de todos los ciudadanos, y la vida es fácil. Trabajo sobra para todos, y sólo permanecen desocupados los que no tienen necesidad o no quieren trabajar.

El inmenso territorio brasileño cuenta con reservas fecundas para dos o más siglos.

La industria adquiere, día por día, más amplio y sólido desarrollo.

La región meridional rinde fabuloso provecho agrícola.

Sin embargo, la situación financiera del país no corresponde a su riqueza económica.

¿Por qué?

Por la depreciación de la moneda y las fluctuaciones del cambio.

Pero esto va en vías de arreglarse; y tal es el punto básico en el programa de gobierno del eminente doctor Washington Luiz, Presidente electo, que asumirá sus altas funciones en Noviembre próximo.

Personalidad meritísima, de alto relieve político, el doctor Luiz ha puesto sus miras en la solución del programa económico y financiero, tendiendo a la estabilización del cambio que redundará en beneficio de la moneda, vigorizándola hasta hacerla convertible en oro.

La nutrida charla con el doctor Collor, que iba rozando tópicos muy diversos, endilgó hacia la literatura brasileña.

—La producción literaria es intensa, particularmente en la novela, que cuenta con nombres tan gloriosos como el de Coelho Netto, talento de primer orden, vigoroso y fecundo.

Coelho Netto es actual presidente de la Academia de Letras, institución de carácter análogo a la Academia Francesa.

Como de mérito sobresaliente, deben también señalarse los nombres de Afranio Peixoto, Xavier Marques y Alcides Marya, novelistas de fuste, mientras en la lírica suenan esplendorosamente los nombres de Alberto de Oliveira, Augusto de Lima, Goulart de Andrade, Olegario Mariano y Adelmar Tavares.

—¿Y el problema feminista, doctor Collor?

—En la actualidad hay un interesante movimiento feminista, del cual es nervio y vida la señorita Bertha Lutz, de cuyo valor real da idea precisa su designación como miembro del Directorio de la Liga de Defensa Nacional.

Actualmente, la mujer brasileña se cultiva intelectualmente en forma intensa, prestando su cooperación en actividades múltiples; y no son escasos los nombres de escritoras y poetisas de valía efectiva.

Grandioso es, sin duda, el porvenir de la magna y noble nación brasileña.

Pródiga ha sido con ella la naturaleza, desparramando en su opulento litoral los tesoros magníficos de una flora incomparable, y suscitando en sus Estados hombres de talentoso empuje que han venido realizando su grandeza.

Brasil y Chile, y con ellos toda nuestra América, deben afianzar su porvenir en un mismo pensamiento; y así nos place poner aquí punto final, repitiendo con el escritor argentino Manuel Bernardes que "es necesario preparar, con afán varonil, la solidaridad de nuestro grupo étnico, para siempre jamás dueño y señor de esta vasta porción del nuevo mundo, y así Dios haga florecer la viña y bendiga la vendimia de los pueblos que trabajan su futuro con el pecho abierto al viento de la vida y la cabeza y la intención al sol: al grande, paternal y bendito sol de nuestra América."

T. G. M.

FRANCISCO DE ASIS
— POR —
AUGUSTO IGLESIAS
Apareció

¡Invierta Ud. su Dinero!

¡¡En propiedades raíces!!

Asegure Ud. su dinero y no juegue ni especule

EL JUEGO BURSATIL ARRUINA Y ATROFIA

En cambio la propiedad raíz, urbana o rústica no sólo asegura capital y buena renta, sino que ofrece la seguridad absoluta de duplicar el capital a corto plazo, sobre todo propiedades en el radio urbano de Santiago y fundos y chacras cerca de la capital, cuando se sabe comprar y seleccionar bien, dirigidos y aconsejados por esta oficina. Podemos citar más de cien clientes que se han enriquecido con las oportunas ofertas e indicaciones de esta oficina, y jamás han dejado de ganar dinero todos nuestros clientes.

HAGANOS UD. EL GUSTO DE VENIR A NUESTRA OFICINA

Que es la más antigua y con mayor clientela en el país y se impondrá de negocios ventajosísimos, de los cuales Ud. no tiene la menor idea, ni sabe que puedan efectuarse en forma tan ventajosa, casi sin dinero, en forma de ventas, permutas, combinaciones, etc., en muchas formas diversas, que sólo esta oficina puede indicarle.

Tenemos ordenes reservadísimas y exclusivas

PARA VENDER, PERMUTAR, COMBINAR, ETC.

Fundos, Chacras, Casas, Quintas, Sitios, etc.

ALEJANDRO GREENE CRUZAT
Abogado y Corredor de Comercio
Sección Fundos — Sección Propiedades Urbanas
Alejandro Greene Valverde — Oscar Greene Valverde
TEATINOS 86 — CASILLA 3723

EN LAS CARRERAS DEL CLUB HIPICO

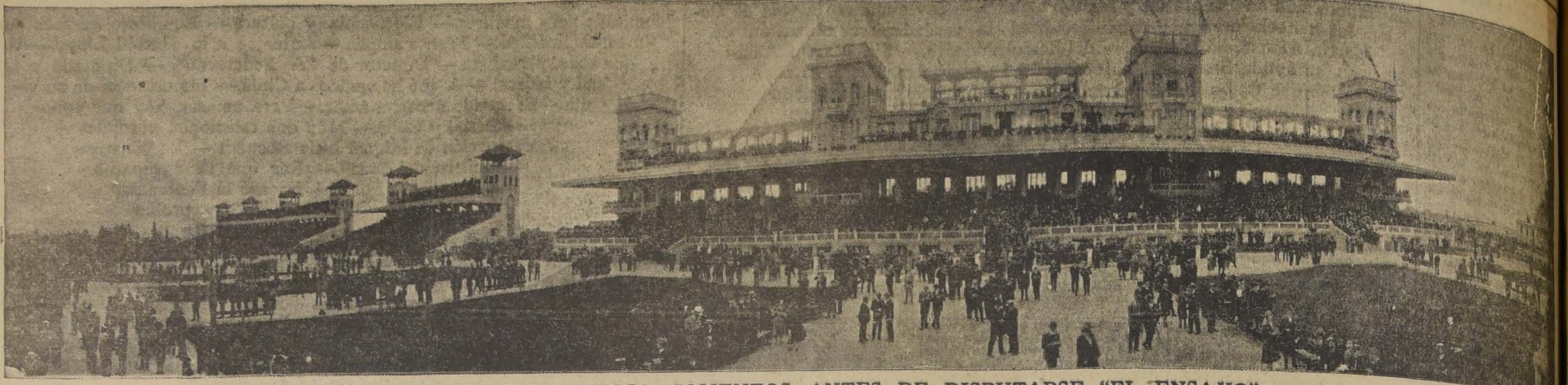

ASPECTO GENERAL DE LAS TRIBUNAS DEL CLUB HIPICO, MOMENTOS ANTES DE DISPUTARSE "EL ENSAYO" (Foto. Portero, hijo)

NOTAS POLITICAS

La USRACH, el Partido de los Asalariados

El Domingo próximo se llevará a cabo en la capital la segunda gran concentración pública que organiza la Junta Ejecutiva del Partido de los asalariados en cumplimiento al programa aprobado de crítica a los actos gubernativos últimos y sobre los cuales ha informado ampliamente la prensa.

Esta próxima asamblea pública ha despertado gran entusiasmo en todos los círculos de empleados, obreros y profesores y en los distintos centros de las juventudes demócratas y radicales especialmente después del éxito alcanzado por la concentración del Domingo recién pasado celebrada en el Coliseo de Tranviarios.

EL LOCAL

en que se realizará esta manifestación está ya dispuesto y será anunciado el Sábado de esta semana por los diarios de la mañana y de la tarde.

En esta manifestación harán uso de la palabra los oradores oficiales del partido de los asalariados y aquellos que se inscriban al iniciarse la asamblea en que hablarán a nombre de los diversos organismos a que pertenezcan.

ADHESIONES A LA ULTIMA CONCENTRACION

La secretaría de la USRACH recibió en la tarde del Domingo y ayer diversos telegramas de adhesión a las conclusiones de dicha concentración enviados por diversos grupos de asalariados, organismos obreros y diversas instituciones de provincias.

De Talcahuano. — Junta Ejecutiva USRACH. — Santiago. — Adherimos nombre asalariados de ésta a la manifestación pública de ayer Domingo y comunicamos que próximo Domingo realizaremos gran manifestación en un teatro de este puerto a fin de protestar por inercia Gobierno ante la gravedad de la situación creada por la no solución de los problemas fundamentales, entre ellos gran desocupación obrera, y encarecimiento diario de la vida. En todos los círculos de ésta, reina entusiasmo por realización de dicha asamblea pública. — Secretario General Junta Departamental de Talcahuano.

Los otros telegramas son de Valparaíso, Rancagua, Curicó, Chillán, San Fernando, San Rosendo, Concepción, etc.

MANIFESTACIONES EN PROVINCIA

Además de la manifestación anunciada para Talcahuano, se realizarán manifestaciones públicas el próximo Domingo en Concepción, Valparaíso y Rancagua, según han comunicado hasta hoy.

A los demás puntos la Junta Ejecutiva ha impartido instrucciones por comunicaciones que se organicen concentraciones.

REUNION DE LA JUNTA EJECUTIVA

Anoche se reunió la Junta Ejecutiva de la USRACH con la asistencia de todos sus miembros y parlamentarios.

Se consideró la situación del momento y se tomaron los acuerdos necesarios para la realización de la concentración próxima.

En seguida se trató sobre la acusación que se hará en la Cámara al Ministro del Interior por violación de la Constitución, acordándose que ella se formulará lo antes posible y facultó a los parlamentarios para que de acuerdo con la mesa procedan en este asunto.

Se acordó también imprimir el texto de la acusación junto con el manifiesto de la Junta para repartirlo el próximo Domingo y enviarlo a las Juntas Provinciales y Departamentales.

Sobre el local se resolvió darlo a conocer a la prensa el día Sábado y anunciar la manifestación por volantes y la prensa.

Se invita a esta asamblea pública a todas las organizaciones que participen en la actual labor de crítica al Gobierno.

ATROPELLO A LOS EMPLEADOS EN CONCEPCION

Sobre el atropello sufrido por los empelados particulares en Concepción por la policía de esa ciudad la que ha impedido la compaña procierre a las 7, que mantiene la UECH, se acordó denunciar este incalificable atropello y enviar por la prensa adhesión incondicional de la USRACH a los empleados de Concepción.

SOBRE LA EXPULSION EN VALPARAISO

de un empleado, hecha por la Sociedad Buques y Maderas, se leyó el telegrama del afectado en que agradece las gestiones de la Junta y renuncia a recuperar su puesto.

Finalmente se aprobaron la redacción definitiva de los estatutos y declaraciones de principios.

Se resolvió también el carnet y la estampilla de cotización que se confeccionará.

JIRAS A PUEBLOS CERCANOS

Se consideró la necesidad de verificar jiras a provincias, estimándose que por el momento se iniciarían ellas a los pueblos cercanos, acordándose realizarlas a San Fernando, Rancagua y Melipilla.

En estas jiras irá un parlamentario y varios miembros de la Junta Ejecutiva.

La mesa, de acuerdo con los parlamentarios, fijarán las fechas en que se harán estas jiras. En forma especial se consideró la necesidad de cooperar eficazmente a la organización de las secciones de Talcahuano, Concepción y Temuco.

SOBRE LA SITUACION EN EL NORTE,

en las provincias de Tarapacá y Antofagasta, dió cuenta el diputado don Ramón Alzamora, comunicando el entusiasmo y firmeza de esas organizaciones.

NOCHE DEL JAZZ

Jueves 14, de 10 P. M. a 3 A. M., en los salones del Club Alemán, Nataniel 117.

Centro de Propaganda Liberal de la 4.a Comuna de Santiago

Presidida por el señor presidente, don Enrique Escoffier F., el Sábado 9 de Octubre de 1926, a las 9 P. M., celebró sesión extraordinaria el Centro de Propaganda Liberal de la 4.a Comuna, con la sola abstención del señor Presidente, se aprobó el siguiente voto:

"El Centro de Propaganda Liberal de la Cuarta Comuna de Santiago, reunido reglamentariamente, acuerda: desautorizar en todas sus partes la reunión que un grupo de personas, por sí y ante sí, celebró en Jotabeche N.o 128 y llamar a las personas que aperecen en la versión pública y que son miembros del Centro, a una sesión que se celebrará en Ruiz Tagle N.o 364, con el objeto de conocer la razón de esta actitud y juzgar al respecto".

En seguida, después de una larga discusión en la cual tomaron parte lis señores Pesce, Urrutia, Escoffier, Correa, Courtin y Aguilar, se acordó por unanimidad, designar una Comisión especial para que con amplios poderes, inicie en la forma que estime más conveniente la reorganización del Centro; propenda a la fundación de un club local, y visite a los socios de la institución. Esta comisión quedó formada por los señores Luis Urrutia, Francisco Courtin, Manuel A. Paredes, Manuel Tagle y Enrique Aguilar, la cual resolvió reunirse diariamente con este objeto.

A continuación se pasó a tratar de la unificación del Partido Liberal y después de un largo debate, en el cual todos los señores socios expresaron su aplauso por este gran paso de progreso se aprobó por unanimidad el siguiente voto:

"El Centro de Propaganda Liberal de la 4.a Comuna de Santiago, aplaude y se adhiere entusiastamente a la fusión del Partido Liberal, y en forma especial felicita por este acto trascendental a sus auspiciadores principales, señores Ladislao Errázuriz y Francisco Garcés Gana".

Finalmente, se trató de diversos puntos administrativos; se acordó sesionar extraordinariamente el Miércoles 13, a las 8.30 P. M., en la casa del señor Tesorero, don Manuel A. Paredes, Ruiz Tagle N.o 364; sesionar ordinariamente en el local expresado los Sábados a las 8.30 P. M., y no habiendo otro asunto de que tratar, se levantó la sesión a las 11.30 P. M.

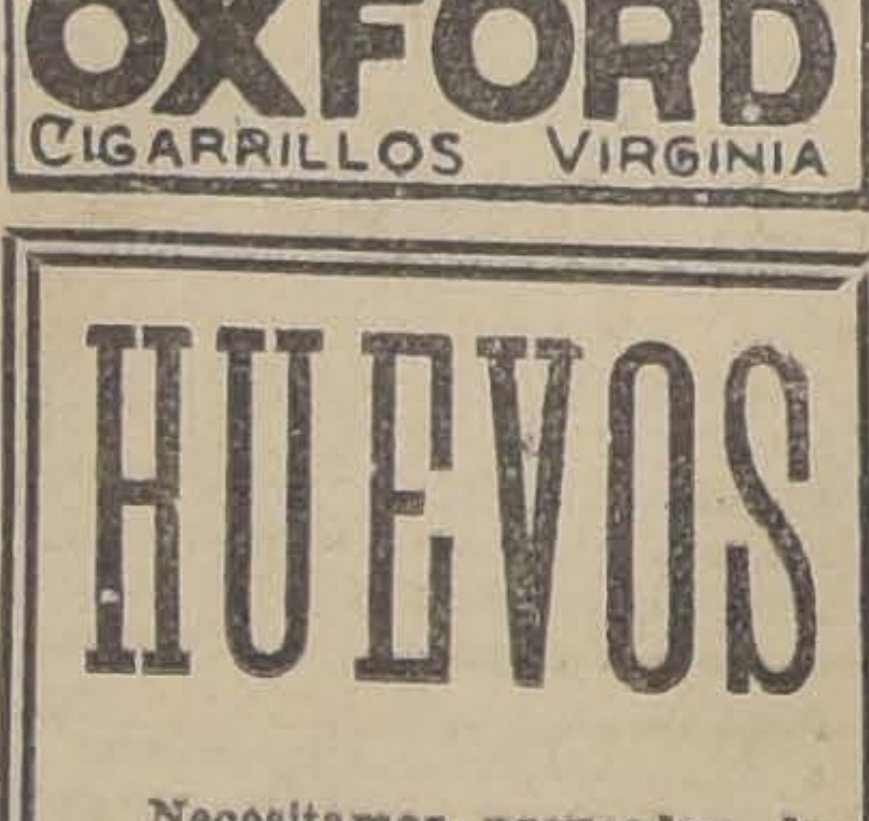

HUEVOS

Necesitamos proveedor de huevos para los

"Almacenes Económicos"

Dirigirse: Huérfanos 1180

NO ESTA COMPLETA

La elegancia de su toilette si usted no lleva medias de seda mejores que las importadas. Las encontrará a bajo precio en la Fábrica

CASA

Abel Zamora H.

ESTADO 52

LOS RESULTADOS DE UNA JIRA POLITICA

"EL PARTIDO RADICAL ESTA PERFECTAMENTE UNIDO, DISCIPLINADO Y DISPUESTO A SECUNDAR LA POLITICA DE LA JUNTA CENTRAL", NOS DICE EL VICE-PRESIDENTE DEL PARTIDO, DON MANUEL TRUCCO

Como desearamos conocer el resultado de la jira política que en la semana pasada hicieron al Sur el Presidente del Partido Radical, en compañía del senador don Manuel Trucco y del diputado don Hernán Figueroa Anguita, en la tarde de ayer conversamos con el senador señor Trucco, vice-Presidente del Partido Radical, quien nos hizo las siguientes declaraciones sobre la jira:

—"Puedo decirles en pocas palabras que tanto el señor Aguirre como yo hemos vuelto muy satisfechos de los resultados de nuestra jira. La finalidad primordial del viaje era la dictación de conferencias sobre temas agrícolas, cooperación y asociación colectiva y acción de los Ferrocarriles, que deseaba hacer el señor Aguirre. El anuncio de estas conferencias despertó gran entusiasmo entre el elemento agricultor de la zona Sur, dada la preparación reconocida que el señor Aguirre Cerda tiene en esta clase de materias.

En todas las ciudades en que se hizo oír el señor Aguirre, concurrieron personas de todos los partidos políticos, autoridades, señoras de la sociedad, etc. Y ello era de esperarlo, pues se trataban temas que interesaban por entero a la masa social, desprendidos de toda idea partidarista y cuyo conocimiento produce naturalmente beneficios a la sociedad.

El Partido Radical esta empeñado en hacer obra de beneficio común, pues estima que uno de los problemas que más interesan al país es el de la producción y cree que cuanto sacrificio se haga para estimular la mejor producción de nuestras industrias, será insignificante si se le compara con los beneficios que esta idea, realizada, reportará al país todo. Mucho más en el momento actual en que se divisa una crisis de la industria salitrera, es indispensable aminorar o mejor anular sus efectos en la economía general impulsando una mayor producción en las industrias y en forma muy especial en la agricultura que debe considerársela como la más importante llamada a marchar a la cabeza de las demás".

—Pero, interrumpimos al señor Trucco, el viaje obedeció además a fines políticos. ¿Podría decirnos algo sobre esto?

—"Efectivamente, nos reunimos con nuestros correligionarios de provincias y tuvimos oportunidad de darles a conocer la acción que en la actualidad desempeña la dirección del Partido.

Todos somos radicales y tenemos ante nuestro Estatuto iguales derechos y obligaciones y es natural entonces que el Presidente del Partido estimara conveniente conversar sobre asuntos que tanto a ellos como al propio Presidente interesan por igual.

Me es profundamente satisfactorio decirles que el radicalismo en provincias está perfectamente unido y disciplinado y dispuesto a secundar la política de la Junta Central.

Es indudable que la acción del Partido en estas condiciones será eficaz y decisiva en la política nacional, ya que se trata de un sentimiento común que se extiende de Norte a Sur, prestigiando la acción de su dirección de modo que puede decirse que ella interpreta en forma total el sentir unánime de los correligionarios.

En las partes que visitamos, se nos hizo conocer ciertamente el propósito de trabajar y hacer obra de propaganda y satisfactorio es también dejar constancia que los rumbos dados por la dirección actual deja ampliamente satisfechos a los radicales.

Se nota en varias partes descontento efectivo a los hombres que nos gobiernan y este descontento es explicado con razones respetables que no pueden desconocerse. Es increíble el conocimiento completo que en provincias se tiene de los actos del Gobierno; a cada Ministro y parlamentario le llevan algo así como una cuenta corriente y en ella hasta ahora han anotado partidas al debe en las cuentas de nuestros gobernantes.

En suma, el señor Aguirre Cerda debe estar legítimamente satisfecho; pues, en todas partes, recibió demostraciones unánimes y muy expresivas de la alta estimación que le profesan sus correligionarios. Las Asambleas se han manifestado asimismo muy de acuerdo con el rumbo que el señor Aguirre Cerda imprime al Partido, aplaudiéndole especialmente su empeñosa dedicación encaminada a que la Junta Central estudie y formule soluciones sobre las necesidades y problemas de la hora actual, proyectos y soluciones que revisten un carácter exclusivamente constructivo y que tiende eficazmente al fomento de la producción nacional. Hay quejas como también he dicho, acerca de la falta de iniciativa del Gobierno y se estima que con ello está contribuyendo no sólo a su propio desprestigio sino a la del Parlamento pues consideran que pareciera empeñado en demostrar la poca estimación que el Gabinete atribuye a la cooperación de los partidos y del Congreso en la solución de los graves problemas nacionales.

Y para terminar debo decirles que no fueron pocas las veces que se dejaron oír para solicitar del Partido Radical una acción más enérgica contra el Gabinete actual y especialmente en contra del Ministerio del Interior, a quién sindican como el principal responsable de la actitud del Gobierno."

Sesionó la mesa directiva liberal

Se reunió la mesa directiva del Partido Liberal, presidida por el Presidente señor don Matías Silva y con la asistencia de los señores Vice-Presidentes y secretarios generales.

Se acordó nombrar las personas que han de formar las Comisiones de organización, programa y subsidios para la próxima convención y que se propondrán en su primera reunión al Directorio General.

Se acordó, asimismo, citar al Directorio General del Partido Unificado, para el Jueves 21 del presente y a la mesa directiva para el Lunes 18 del presente a las 7 P. M.

PARTIDO LIBERAL

CENTRO LIBERAL DE LA 4.a COMUNA ESTACION. — De orden del señor presidente provisorio, se ha citado para hoy a las 10 A. M., a sesión general ordinaria, a los miembros del Centro Liberal de la 4.a Comuna, en Jotabeche N.o 128.

Se ruega encarecidamente la asistencia, por la importancia que reviste la elección del Directorio definitivo que se llevará a efecto en esta reunión.

ASAMBLEA LIBERAL FUSIONADA DE SANTIAGO. — Cita a la Asamblea Liberal Fusionada de Santiago a sesión plena, para mañana Miércoles 13, a las 6.30 P. M., en el Club del Partido, Catedral 1291.

Como se informó, oportunamente, esta sesión tendrá por objeto proclamar el nuevo Directorio común de este organismo político.

PARTIDO LIBERAL DEMOCRATICO

JUNTA DIRECTIVA LIBERAL DEMOCRATICA. — Pasado mañana, Jueves, 14, a las 6 y media P. M., celebrará sesión la Junta Directiva del Partido Liberal Democrático, en el Club Presidente Balmaceda, para resolver acerca de los diversos asuntos sometidos a su consideración en las sesiones anteriores.

Cámara de Diputados

SESION ESPECIAL

La Cámara de Diputados acordó celebrar sesión el Sábado próximo 16 de Octubre, de 4 a 7 de la tarde, destinada a tratar de los proyectos de ley de Presupuestos.

Felicitaciones al ex-Ministro de Hacienda

Por acuerdo de la Junta Ejecutiva Balmacedista se ha dirigido al ex-Ministro de Hacienda, la siguiente carta:

"Santiago, 6 de Octubre de 1926. Señor don Jorge Silva Somarriva. — Presente. — Distinguido señor y amigo: La Junta Directiva del Partido, en sesión celebrada el 30 de Sethiembre del mes ppdo. tomó el acuerdo de aplaudir la labor desarrollada por Ud. mientras estuvo al frente del Ministerio de Hacienda.

El Presidente de la República le entregó esa cartera cuando las Cajas Fiscales estaban exhautas y era necesario recurrir a medios heroicos para sacar a flote las finanzas nacionales. Era una tarea difícil que exigía capacidad, patriotismo y el carácter necesario para afrontar la impopularidad que despiertan siempre las medidas de economía.

Su acción fué honrada, enérgica y salvadora para el país. La Junta se hizo un deber en reconocerlo y en darle su más franco aplauso.

Con sentimientos de nuestra más distinguida consideración y aprecio, nos suscribimos de Ud. como Affmos. S. S. y amigos. — (Fdos). — **Tito V. Lisoni**, Vice-Presidente. — **Carlos Martínez Herrera**, Pro-Secretario."

Junta Central Radical

Para mañana a la hora de costumbre está citada la Junta Central del Partido Radical.

Se tratarán en esta sesión diversos asuntos de importancia.

PARTIDO DEMOCRATA

CENTRO DEMOCRATA 6.a COMUNA, 24 y 25 RURAL. — Hoy se efectuó en este Centro la elección de candidato, a municipal, que se llevará a la lucha interna del partido. Se cita a todos los correligionarios a este acto.

Horas de votación: de las 9 de la mañana hasta las seis de la tarde, hora en que se hará el escrutinio.

La Comisión de Sufragios la componen los señores Juan M. Martínez, Luis Venegoni, Felipe Portilla, Rogelio Opazo, Leocadio Tolmo y Víctor Araniz, los que atenderán a los correligionarios.

CENTRO DEMOCRATA "DONATO MILLAN". — Este Centro invita a todos los demócratas y a los obreros en general a la conferencia que efectuará el Jueves 14 del presente en el local del B. C. Providencia, Santa Isabel entre Girardi y Av. Italia, a las 8 y media P. M., la cual versará sobre la instrucción y sobre la ley 4054.

CENTRO DEMOCRATA ANTONIO POUPIN. — Cita a junta general para mañana Miércoles a las 9 P. M., en Recoleta 160.

COMITE DE ACCION DEMOCRATA DE CHILE.— Después de su constitución este Comité, ha entrado en una labor de propaganda y fiscalización, en todo el país.

En su última reunión, se trató extensamente del programa y manifiesto, que se lanzará a las agrupaciones y centros, quedando darle término en la próxima reunión.

El homenaje que se le rendirán a los viejos luchadores y sobrevivientes del partido, el 20 de Noviembre próximo, la Comisión presentará al Centro Demócrata el programa de fiestas en su sesión venidera.

La correspondencia deberá remitirse a la secretaría general, casilla 2456.

CLUB SOCIAL DEMOCRATA MANUEL RODRIGUEZ. — Maestranza 552. — Cita a junta general para esta noche a las 9 P. M., en Maestranza 552, a todos los miembros de esta institución, con el objeto de resolver varios asuntos de interés general para la institución.

CENTRO DEMOCRATA "MIO GUTIERREZ". — Cita a asamblea general para hoy a las M., en San Pablo N.o

COLONIA IDEAL
DEL LABORATORIO CHILE
EL PERFUME DE LA DAMA de BUEN GUSTO

SALITRE
SIGNIFICA ABUNDANCIA, CALIDAD, DINERO Y PROSPERIDAD
ABONAR CON SALITRE LAS SIEMBRAS, VIÑAS, ARBOLEDAS FRUTALES, CHACRAS Y HORTALIZAS
SIGNIFICA SER PROGRESISTA
Unicos Agentes de la Asociación de Productores de Salitre de Chile
WESSEL, DUVAL & CIA.
Huérfanos esq. Morandé

Don Ramón Liborio Carvallo

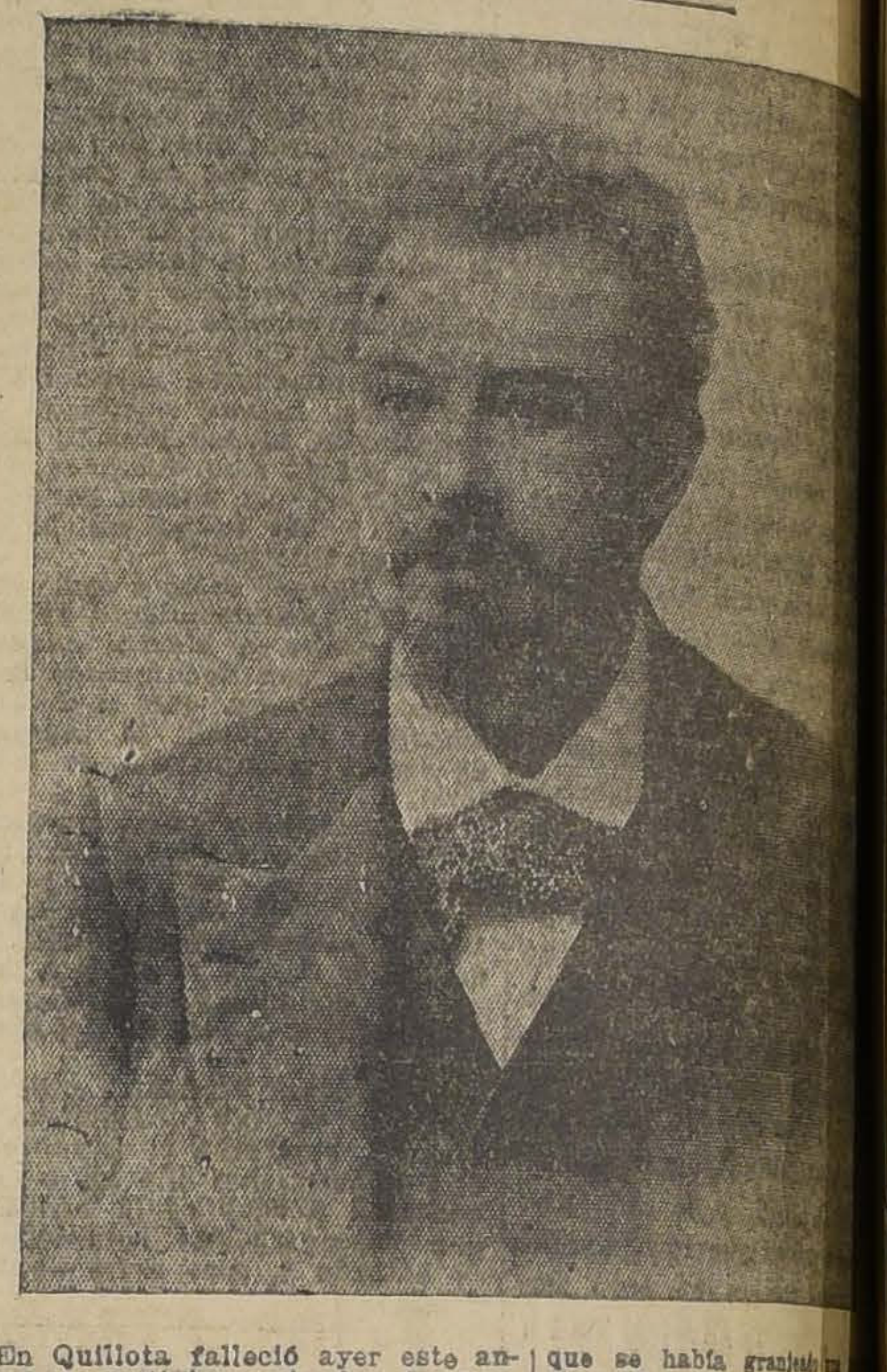

En Quillota falleció ayer este antiguo y prestigioso miembro del Partido Radical.

La noticia de este sensible fallecimiento causó una dolorosa impresión en los círculos políticos, especialmente en los radicales, en los que se había granjeado simpatía.

La Junta Central del Partido Radical le rendirá un homenaje, designando a dos miembros para que concurran a los funerales.

Qué fácil es evitar la calvicie usando DANDERINA

Danderina M. R., a base de ácido salicílico.

LA LEY 4054

Esta Ley es, como diríamos, la Ley del momento, la que había de tener preocupados no sólo a las clases trabajadoras, sino también a los patrones y por fin al Gobierno que la hace respetar, el que con la práctica ha venido a notar los defectos de que adolecía. Pero, más se deben estas reformas que ha sufrido dicha Ley a los propios beneficiados con ella.

Nos es altamente grato anunciar a nuestros lectores que en momentos en que escribimos estas líneas llegan noticias de la reunión habida, donde se encontraban representados el capitalista y todas las clases a fin de tratar este asunto, todos estuvieron de acuerdo, que no había nada mejor que el COLA DE MONO DE FLORES, SAN DIEGO

DOS PERIODISTAS ARGENTINOS FESTEJAN A SUS COLEGAS CHILENOS

Los entusiastas deportistas señores Pedro Barredo y Danilo A. Manzini, enviados especiales de "La Ultima Hora" y "La Razón" de Buenos Aires, respectivamente, invitaron anoche a una comida a los cronistas deportivos de la capital, la que se sirvió en el restaurant "La Bahía".

Asistieron los señores Arturo Meza Olva, corresponsal de "La Prensa" de Buenos Aires, Juan A. Maluenda, Director de "Los Sports"; Mario Muñoz Guzmán, de "El Mercurio"; Enrique Urzúa, de "La Huasca"; Adolfo Echeverría, de "Los Tiempos" y Alvaro de la Cruz y Carlos Fanta, de "La Nación".

El acto transcurrió en un ambiente de franca camaradería.

El señor Pedro Barredo, en momento oportuno, ofreció la manifestación en elocuentes refiriéndose a la proverbial talidad que encuentran los tinos en Chile. Tuvo elogiosos conceptos para la labor que desarrollan rios chilenos en el deporte.

Contestó el señor Arturo en una conceptuosa haciendo resaltar la cera que siempre ha tre los periodistas chilenos y brindando de los prestigiosos cronistas tinos que nos visitan y República hermana.

Fué un simpático acto fraternidad periodística na.

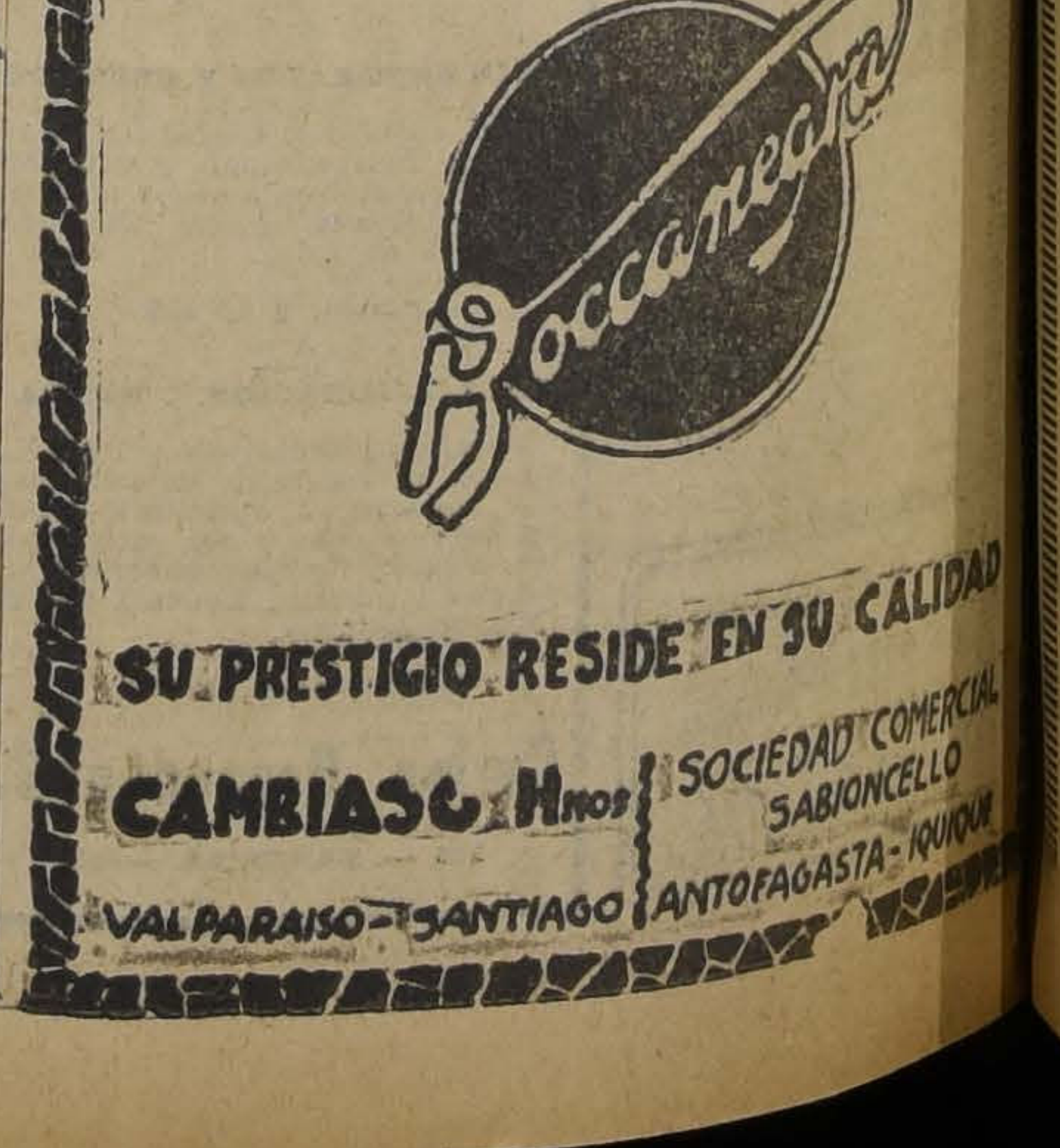

EN LA NUEVA TERRAZA DEL SAN CRISTOBAL.—Con todo entusiasmo continúan los preparativos para los grandes bailes de beneficencia que se efectuarán en la nueva terraza del Cerro San Cristóbal los días 16 y 17 del presente.

Los jóvenes organizadores no han omitido sacrificios para presentar esos días a la culta y distinguida sociedad santiaguina un espectáculo atrayente y lleno de novedad que haga época entre los mejores acontecimientos sociales del presente año.

Las fiestas se desarrollarán en el siguiente orden:

Sábado 16 de 10 P. M. a 2 A. M. Gran baile de fantasía.

Domingo 17 de 4 P. M. a 8 P. M. Matinée de fantasía.

Domingo 17 de 10 P. M. a 2 A. M. Gran dinner concert con que serán inaugurados los elegantes comedores de la nueva terraza.

Domingo 17 de 10 P. M. a 2 P. M. Ultimo gran baile de fantasía.

Valor entradas: Matinée y Baile entrada general $ 5.—Dinner-concert cubierto $ 6.

Todas estas reuniones serán amenizadas por espléndidas orquestas.

TRAJES DE ESTACION

Con toda economía podrá usted adquirir los más hermosos trajes primaverales en la

CASA Abel Zamora H.

ESTADO 50

LA CALVICIE y los grandes resultados con el famoso Específico Boliviano BENGURIA

Si a Ud. se le cae el cabello, acuda al tónico puramente vegetal, el más conocido por sus grandes resultados en la curación de LA CALVICIE: Específico Boliviano BENGURIA, el más garantido y el único Específico bueno para la curación de toda afección al cuero cabelludo. El Específico Boliviano BENGURIA es, ha sido y será el preferido de todas las personas enfermas del CABELLO. El Específico Boliviano BENGURIA le curará a Ud. las CANAS radicalmente; no es tintura. Acuda al regenerador más seguro para la curación de LAS CANAS.

Se atiende en

MONEDA 875, altos

Dr. R. BENGURIA B.

TELEFONO 882

A base vegetal. Decoc. de Cusi Cusi

AU BON MARCHE

MAISON A. BOUCICAUT

PARIS

OFICINA DE PEDIDOS

E. Mettais & Cía.

AGUSTINAS 942, Casilla 1927. Teléfono 661. Realizamos una partida de vestidos de calle y habillés, blusas negras.

ABRIGOS DE SEDA. etc.

"El Ensayo congregó en nuestro principal hipódromo de carreras un selecto grupo de familias de nuestra sociedad, de cuyos grupos damos algunos

PROFESION RELIGIOSA.—El Domingo 17 del presente a las 3 P. M. emitirá sus votos solemnes en la Congregación de la Preciosa Sangre (Compañía 2226) Sor María Martina en el mundo señorita María Latorre Benítez.

Presidirá la ceremonia el R. P. Sacramentino Sr. Mateo Locatelli y predicará el R. P. Emilio Iñiguez del S. C. de María.

ENFERMOS.—En la Clínica Alemana ha sido operado el señor Enrique Guzmán Huidobro. Su estado es satisfactorio.

—Ha sido operada de apendicitis en su casa habitación por el doctor Alvaro Covarrubias Pardo, la señorita Luz María Ossa Undurraga.

—Restablecido se encuentra el señor Manuel Cruz Gana.

—Delicada de salud se encuentra la señora Eugenia Guzmán de Zañartu.

—En el Pensionado de San Borja ha sido operada la señora Berta Gutiérrez de Sotomayor, por los doctores señores Julio Moore Carlos Tapia y Oscar Donoso.

—Después de ser operado de apendicitis por el Dr. Amesti, se encuentra completamente restablecido el doctor don Eduardo Bunster Montero.

ARCHICOFRADIA DE LAS MADRES CRISTIANAS.—Hoy a las 3 P. M. se reunirán en la parroquia de Santa Ana todas las mujeres católicas para salir desde ahí en romería a la iglesia de El Salvador, donde tendrá lugar la proclamación de la Virgen del Carmen como Patrona de Chile.

La archicofradía ruega a todas sus socias que asistan a este significativo acto en honor de la Virgen del Carmen.

BAUTIZO.—El domingo 10 del presente fué bautizada por el presbítero don Aníbal Carvajal, Marta Eliana Carvajal Santibáñez, hija de don Juan Antonio Carvajal y de la señora Gabriela Santibáñez de Carvajal.

Fueron padrinos don Rafael Santibáñez y la señora Dionisia Aspée de Carvajal.

COMIDA.— El próximo Jueves tendrá lugar en el Club de la Unión la comida con que se festeja al general Don Indalicio Téllez, con motivo de su partida a Tacna.

Las adhesiones se reciben en la Tesorería del Club

CONFERENCIA SOBRE ESTADOS UNIDOS DE NORTE AMERICA. — Hoy Martes a las seis 30 P. M. en el Teatro de A. Prat 439, el señor don Darío Urzúa, Presidente de la Academia de Ciencias Económicas de la Universidad Católica dará una conferencia sobre Estados Unidos de Norte América y el Canadá.

Hablará sobre los siguientes tópicos:

Los progresos asombrosos de Estados Unidos en todo orden de cosas—Sus magníficas Universidades—El último Congreso Eucarístico Internacional de Chicago.

NACIMIENTO.— Ha nacido un hijito del señor Manuel Aspillaga S. y de la señora Violeta Herrera de Aspillaga.

—Ha nacido una hijita del señor Ernesto Anguita y de la señora María Herrera de Anguita.

VIAJEROS.—Mañana regresa de Viña del Mar la señorita Laura Humeres Solar.

—A Bulnes se dirigió el señor Demetrio Zañartu.

—De Taguatahua regresó el señor Germán Larraín Prieto.

—De su fundo en Santa Clara llegaron el señor Hernan Vergara Baeza y la señora Ruth de la Sotta de Vergara.

—Partieron a Concepción la señora Elmira Squerra de Manzano e hijas.

—El señor Augusto Larraín Gandarillas ha regresado del fundo "San Gerónimo".

MATRIMONIOS.—Para mediados de Noviembre se ha fijado el matrimonio del señor Carlos Allende Navarro con la señorita Sara Urrutia Manzano.

—Hoy se efectuará el matrimonio de la señorita Aída Lira Gálvez con el señor Horacio Sanfuentes Torres. La ceremonia se efectuará en la iglesia de San Pedro a las 12 M.

—Se ha concertado el matrimonio de la señorita Olga Rojas Salvo con el señor Armando Acosta Saavedra.

—Circula la siguiente invitación: Juan Luis Espinoza, participa a Ud. el matrimonio de su hija Raquel, con el señor Rubén Valdés Andrade, efectuado el 25 de Setiembre pasado.

Santiago a 11 de Octubre de 1926.

EL CAMPEONATO DE TENNIS DE CHILE.— La Comisión de Torneos del Club de Lawn-Tennis Santiago, nos encarga avisar a todos los aficionados a este deporte que las inscripciones para los grandes campeonatos de Chile, muy próximos a realizarse, se reciben solamente hasta las 5 P. M. del Miércoles 13.

Reina gran entusiasmo por participar en estos torneos los que alcanzarán este año un brillante éxito, dada la calidad y número de los inscritos.

RESIDENCIAS.—A Santo Domingo 1752 ha trasladado su residencia la Sra. Amelia C. de Lira y familia.

—El señor Manuel Cabezón y familia han fijado su residencia en San Isidro 234.

—El doctor Augusto Brocuard y familia han fijado su residencia en Vergara 103.

LAS MAÑANAS DEL TEA ROOM.—La bulliciosa y simpática alegría de las mañanas del Tea Room, tienen para nuestras elegantes la atracción de algo nuevo que faltaba en nuestro ambiente.

Nunca como ahora, ha tenido nuestra juventud un local elegante en donde hacer un intermedio alegre en mitad de su trabajo diario.

Gracias a Gath y Chaves la monotonía cansada y de resabios coloniales del paseo de medio día, se ha transformado en una hora moderna llena de sugestiones y de encantos que recuerda las asoleadas mañanas de Primavera en los bulevares de París.

Para el Miércoles se efectuará este escogido programa de música Saint-Saens.

Primera parte

1.—Marcha heroica.
2.—Reve du Soir.
3.—"Proserpine" (Fantasía)
4.—Romanza.
5.—Sansón y Dalila. (Fantasía)

Segunda parte

1.—Danza Macabra (Poema Sinfónico).
2.—Mon coeur s'ouvre a ta voix.
3.—Bacanal de Opera Sansón y Dalila.
4.—Serenata.
5.—Marcha Militar.

NERVALINA

Ningún Dolor de Cabeza. ninguna Jaqueca, puede hacer frente a las eficaces Cápsulas de Nervalina

Base: Fenina y Guarana.

PROXIMAMENTE:

ICE CREAM - LA - PRIMAVERA

El ICE CREAM es el alimento ideal para el Verano. Sus componentes son: crema, leche, azúcar y huevos, ingredientes que lo hacen rico en calorías para el cuerpo humano. La pura ICE CREAM, es un producto esencialmente de leche.

Su valor alimenticio es mucho mayor que aquel de la carne, pescado y vegetales y está probado científicamente su gran efecto reconstituyente.

El CRIADERO HOLSTEIN FRIESIAN "LA PRIMAVERA", elaborará este producto con crema del día, pasteurizada y de leche filtrada.

Todo el proceso de elaboración se hará en condiciones de absoluta limpieza e higiene.

Habrá las siguientes clases de ICE CREAM: Philadelphia Ice Cream, ultra reconstituyente; French Ice Cream, Vainilla Ice Cream, Chocolate Ice Cream, Café Ice Cream, Orange Ice Cream, Plátanos Ice Cream, etc.

Este alimento podrá usted tomarlo en la Casa de Leche,

La Primavera

Moneda N.o 1020, y Nueva York frente a Ahumada

O PEDIRLO A SU DOMICILIO

O—12

LIQUIDACION

DE FIGURINES, DE DISFRACES

Antifaces, Cascabeles, Tarlatanes, Lamas, Fantasías Perlas, Lentejuelas, Sombreros de Papel, Tarlatán con dorados, Satines, Cretonas, etc., etc.

Galería de Novedades

21 de MAYO 511

Monjitas 879

EN HONOR DEL SEÑOR HANS LUTHER.—

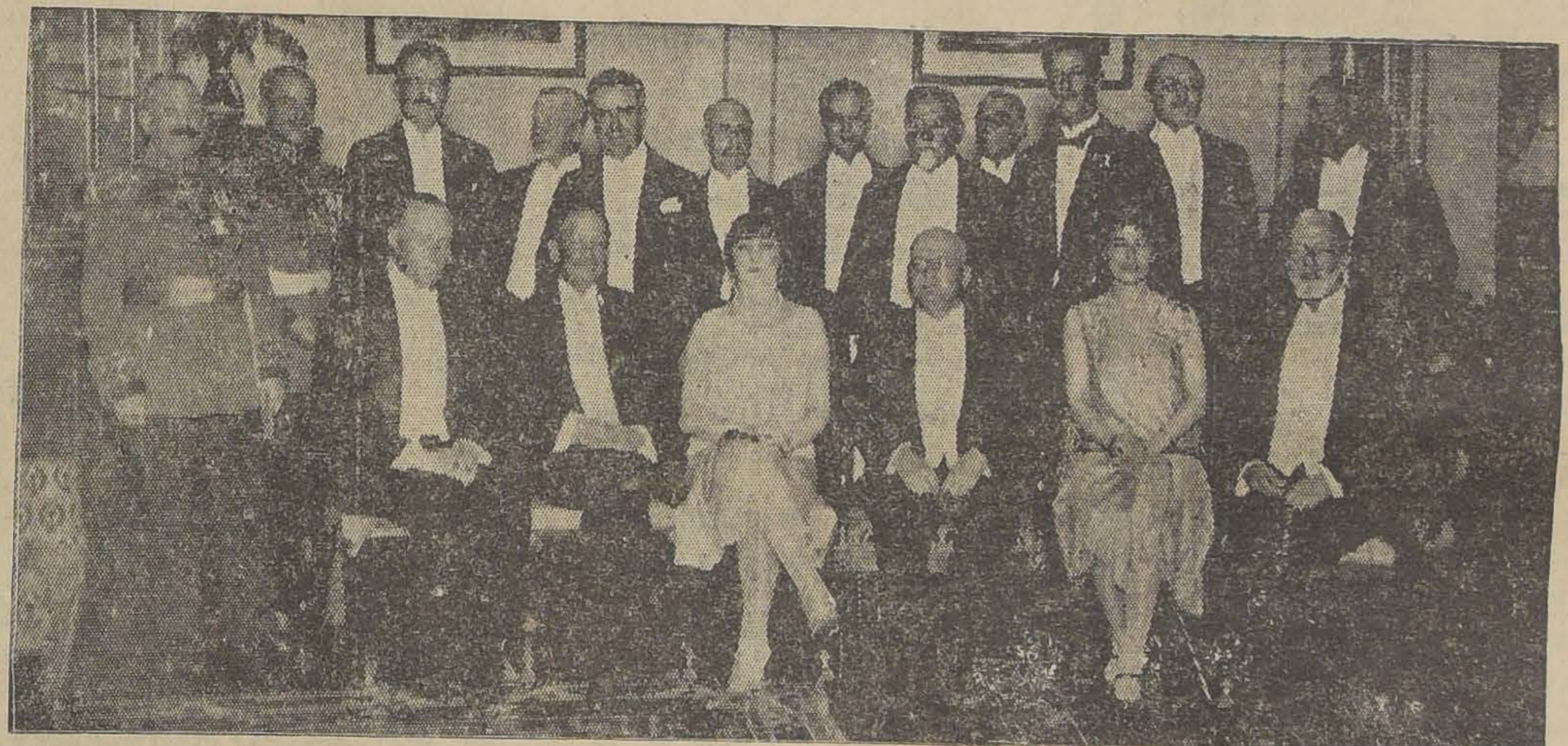

Asistentes a la comida ofrecida por el Encargado de Negocios de Alemania, Excmo. señor Reiswitz, en honor del ex-Canciller alemán, señor Hans Luther

EN LA DIPLOMACIA.— Por el vapor "Ortega" ha regresado el señor Felipe Aninat, acompañado de su esposa señora Emma Muñoz de Aninat. Los viajeros se trasladaron por el expreso de ayer tarde a la capital.

AL EXTRANJERO.—El 20 de Noviembre se dirigirá a Europa la señora Manuela Herboso de Vicuña.

CREMA LAIT DE LYS JUNOL ES LA PREFERIDA DEL MUNDO ELEGANTE

Bailes de Fantasía

En la Escuela del Profesor M. Aguilar, Egaña 570.—Los días Martes 12, Viernes 15 y Domingo 17. Hoy Martes será dedicado en honor de los alumnos españoles; hora, a las 9 P. M.; pueden concurrir los alumnos con traje de fantasía o en traje de calle. El presente anuncio servirá de invitación para los alumnos y ex-alumnos que deseen asistir. **Valor de la entrada, $ 3 para los caballeros.**

VILLA RECCO

APOQUINDO

Establecimiento para la cura natural de las enfermedades. Desintoxicación general del organismo.

Pídanse prospectos a

CASILLA 3550

CLUB DE SEÑORAS.—La función de esta tarde, "El encanto de un vals".—Esta tarde a las 6 y diez minutos se efectuará una función en honor de la fiesta de la Raza y la dirección de esta sala ha escogido la hermosa cinta que ha sido uno de los más grandes éxitos del cine y que se titula "El encanto de un vals". Ha sido tomada de la célebre Opereta de este nombre y está interpretada por famosos artistas de la pantalla. Escogidos trozos de música ejecutará la orquesta del maestro Alex.

Hermosa función.— Mañana a las 6 y media tendrá lugar la función organizada por el Club Social de Profesoras. El programa que es muy atrayente se publicará mañana.

Gran concierto.—Se anuncia para el Jueves a las 6 y media el espléndido concierto que ofrece la señora Blanca Tejeda de Ruiz. Dará a conocer las canciones de todos los países hispano americanos y dedicará esta velada a la Fiesta de la Raza. Oiremos las más hermosas composiciones características de los diversos países. La entrada es libre.

Tienda Protección al trabajo.— Las señoras exponentes en esta tienda llevan día a día hermosas obras y durante esta semana habrá un escogido surtido de cosas para las fiestas de Primavera.

MODERNO CABARET BONAERENSE
Encontrará usted en la
Noche del Jazz
Jueves 14, a las 10 P. M., en el Club Alemán: Nataniel 117.

UN COMPLETO EXITO
se ha obtenido contra la obesidad o gordura excesiva, con el uso de la
TERMOSALINA YODADA (18)
que es un producto indispensable para mantener la máquina humana en perfecto funcionamiento.
Base: Sal de Karlsbad.
M. R.
Fábrica de Productos Químicos y Farmacéuticos
DAUBE Y CIA. —— LLAY-LLAY

DIAS 13, 14 y 15
REALIZACION DE CALZADO FINO
Boteria Morel - San Antonio 85
NOTA.—Todo el calzado se vende garantido hecho a mano y sus materiales de primera calidad.

CUANDO USTED HIERVE LA LECHE...
mata los gérmenes nocivos, pero también destruye las vitaminas, que son elementos de vida, indispensables para el organismo humano.
LA LECHE DESECADA:
MILKO M. R.
se encuentra libre de gérmenes nocivos, porque proviene de vacas absolutamente sanas, y conserva intactas todas las vitaminas de la leche. No necesita usted hacerla hervir y es por eso que MILKO está especialmente indicado para la alimentación infantil y para las personas convalecientes o enfermas.
AGENTES GENERALES:
DAUBE Y CIA.
De venta en todas las droguerías y boticas.
PRECIO: $ 7.00

PROXIMAMENTE:
CASA DE LECHE
"LA PRIMAVERA"
MONEDA 1020 Y N. YORK FRENTE AHUMADA
(Al lado de Veronique)

3 P. M. GRANDIOSA MATINEE INFANTIL, CON PROGRAMA DOBLE, ESPECIAL PARA FAMILIAS Y NIÑOS

El ídolo de la juventud **TOM MIX** en su sensacional creación de aventuras

"METELE, MALACARA"

La graciosa cómica Fox, en dos actos:

EL BARBUDO MISTERIOSO

por el Guatón Bigotes, y

ACTUALIDDADES N.o 29

VICTORIA

- HOY -

TRES GRANDES FUNCIONES EN HONOR DEL DIA DE LA RAZA

6.30 Y 9.40.— GRAN ESTRENO SOCIAL DE LUXE

La Fox Film, presenta a la pareja ideal.

Jacqueline Loogan y Walter Mc Grail

en la emocionante comedia pasional de original y subyugador tema:

Al Abrirse la Puerta

en la cual trabaja además el célebre **Frank Keenan** en un rol de dramatismo

M U S I C A

HOY EN FUNCION DE GALA EN CELEBRACION DE LA FIESTA DE LA RAZA Y EN HONOR DEL EX-CANCILLER ALEMAN SR. LUTHER SE CANTARA "FANCIULLA DEL WEST" DE PUCCINI

Una concurrencia extraordinaria, que ocupaba hasta los pasillos, tuvo la popularísima ópera "Aída", ayer en la tarde en el Municipal.

La obra fué dirigida por el eminente maestro Federico del Cupolo, quien dió un relieve y un vigor únicos a la gran producción verdiana, que fué cantada en forma magnífica por la soprano Iva Pacetti, contralto Gabriela Galli, tenor Giovanni Chiaia, barítono Carlos Fagliabue y bajos Gaudio Mansueto y Juan Alsina. El cuerpo de baile correcto.

Hoy la compañía ofrecerá una velada de gala de carácter extraordinario en celebración de la Fiesta de la Raza, y en honor del ilustre huésped alemán herr Luther, quien acompañará al Presidente en el palco durante la función.

En esta función se cantará "La Fanciulla del West", el brillante triunfo de la compañía y que ha constituído para cada uno de los que tomaron parte, el éxito más definitivo de la temporada.

Los roles centrales de la obra estarán a cargo de la soprano Iva Pacetti, y tenor Chiaia, artista que ya ha logrado la consagración de nuestro público, por el entusiasmo y gallardía de que hace gala en cada una de las obras que interpreta.

Los demás roles estarán a cargo de los barítonos Tagliabue y Antonoff y bajo Alsina.

La obra será dirigida por el maestro Federico del Cupolo, en la forma sobria y concienzuda que él sabe hacerlo.

—Mañana en sétima matinée de abono a las 5 3|4 P. M., se cantará "Fedora" de Giordano, por Carmen Melis y Angel Minghetti.

El Sábado estreno de dos obras del gran compositor belga Auguste Maurage, "Noces d'or" y "Amarilys", cantadas por el barítono Armand Grabb, quien es, además, el autor de la letra de estas dos inspiradas obras".

PARA UN CUTIS DELICADO USE SOLO JABON BORAXOL

N.R.

EL ESMERALDA DARA HOY EN VERMOUTH "MADEMOISELLE NITOUCHE" Y EN LA NOCTURNA, "FRASQUITA"

Dos funciones dará hoy la compañía Maresca en el Esmeralda. En la vermouth se repetirá "Mademoiselle Nitouche", la alegre opereta de Hervé estrenada anoche con éxito completo. Esta obra es creación de Pierrette Fiori.

En la nocturna se dará "Frasquita", la hermosa opereta de Franz Lehar de ambiente español. Se ha escogido esta obra como la más apropiada para la celebración de la Fiesta de la Raza y se la ha dedicado especialmente a la Colonia española.

—El Viernes se efectuará la función en honor y beneficio de Pedro Ureta, primer actor cómico de la compañía. Será una velada tan memorable como la de Pierrette, pues el gracioso actor se ha conquistado todas las simpatías del público. Se estrenará "La Geisha", opereta en la cual Ureta hace una creación del rol de Wun-Ki. Habrá un acto de variedades por el beneficiado, Pierrete, Gozálvez y demás primeras partes de la compañía.

HOY EL COLISEO OFRECE TRES GRANDES FUNCIONES. — MATINEE, "LA SEÑORITA TRALALA"; VERMOUTH, "EL ULTIMO VALS"; NOCTURNA, "LA MONTERIA"

El Coliseo atrae día a día a un numeroso público. La Compañía Retes Jarque contribuye ventajosamente a estos llenos con la variedad novedosa de sus espectáculos y los méritos de sus elementos. El maestro Giusti, por una parte, le saca el mayor partido posible a la música; Retes, en la dirección artística, ha dado pruebas de ser un experto y como actor sigue gozando de un merecido prestigio; Jarque mantiene su cartel de siempre; Rosita Maldonado, Sirvent y demás primeras figuras se han ganado con justicia los favores del público.

Hoy, en conmemoración de las Fiestas de la Raza, el Coliseo anuncia tres funciones. En la matinée volverá a ponerse en escena la hermosa opereta de Gilbert, "La señorita Tralalá", en la cual Retes cantará nuevas coplas; en vermouth va "El último vals" y en la función nocturna, que es la dedicada a conmemorar las Fiestas de la Raza, se pondrá "La montería" y como número patriótico, el grupo de chicas del coro cantará "La Banderita" de "Las Corsarias", con farándula por la platea.

Romeu ofrece hoy dos funciones

La compañía española de comedias de José Romeu, se asociará a los festejos en celebración de la Fiesta de la Raza, ofreciendo hoy dos funciones de gala, en las que se llevarán a escena dos de las obras más festejadas en la temporada y que por su carácter de recio españolismo, resultan de lo más apropiadas para esta conmemoración.

Son ellas, "La muerte del ruiseñor" y "Currito de la Cruz", que irán en la vermouth y la nocturna, respectivamente.

—Para mañana se anuncia el estreno de la obra titulada "El triunfo de Mozart en París", que está conceptuada, junto con la "Muerte del ruiseñor", como la mejor creación de Romeu. Los valores del libro se acrecientan con los motivos musicales que adornan la producción.

¡Estudiantes!

Si no queréis malograr vuestro cutis, usad únicamente productos puros e inofensivos, como ser: Rojo líquido de Werck, para las mejillas y Esmalte Ideal de Werck para blanquear. Pedid únicamente **Productos Werck.— DAUBE y Cía.**, y en todas las Boticas de la República.

O—16

EL BENEFICIO DE PIERRETTE FIORI

El beneficio de Pierrete Fiori, efectuado anoche, revistió caracteres inusitados. El interés despertado por su anuncio fué tal que las localidades se agotaron por la mañana. Miles de personas quedaron sin conseguir entrada.

Debido a esto, la dirección del Esmeralda ha tenido que recurrir a la solución insólita de repetir mañana el programa del beneficio a fin de complacer a toda la gente que quedó sin localidad. Del agotamiento de las localidades se hicieron publicaciones en los diarios de la tarde de ayer, para
je al público que va
servado entradas a la
función.

El éxito artístico
jas con el éxito de
rrette fué ovacionada en la
tación de "Mlle. Nitouche",
la cual luce toda su gracia
su simpatía.

El teatro presentaba
golpe de vista con todas
lidades repletas, con su
y su escenario engalana
res.

Veronique GRAN REBAJA DE PRECIOS

AHUMADA, MONEDA ESQ.
NUEVA YORK

HEMATOGENO HOMMEL

Es el tónico que rejuvenece y alarga la vida, preparado a base de hemoglobina fresca y pura, y es el que acostumbran recetar los médicos en todas partes del mundo para dar

Vigor y Salud

a los anémicos, a los convalecientes, los débiles, los niños atrasados o raquíticos, las madres que crían, los palúdicos.

De venta en todas las boticas

Agentes generales Daube y Cía

M. R.

TEATROS—CINES

LOS PROGRAMAS DE HOY

TEATROS

COMEDIA (Huérfanos).—Compañía José Romeu.—Vermouth: La Muerte del Ruiseñor Noche: Currito de la Cruz.

ESMERALDA (San Diego 1035).—Compañía de Operetas Maresca.—Vermouth: Mademoiselle Nitouche. Noche: Frasquita.

MUNICIPAL (Agustinas esquina San Antonio).—Compañía Lírica Oficial).—Noche: Fanciulla del West ,de Puccini.

COLISEO (Arturo Prat y Avenida Matta).—Compañía Retes-Jarque).—Matinée: Señorita Tralalá. Vermouth: El Ultimo Vals. Noche: La Montería.

SANTIAGO (Merced).—Compañía Luisa Arozamena.—Matinée: Cosas de México y En Tierra de Pancho Villa. Vermouth: La Fiesta de San Anton y México Bolchevique. Noche: El Gran Simpático y Abajo la Monarquía.

CIRCOS

PABELLON DELICIAS.—Función tarde y noche

CINES

ALHAMBRA (San Antonio esquina Monjitas).—Matinée: Secretos y programa cómico. Tarde y noche: El Demonio de la Vida.

APOLO (Victoria frente a Juan Vicuña).—Tarde y noche: La Hija de Israel.

ATENAS (Maestranza 1035).—Tarde y noche: La Hija de Israle.

AVENIDA (Vicuña Mackenna 624).—Matinée: Princesita Tralalá y El hombre sin miedo. Tarde y noche: La Virgen de las Calles y El hombre sin miedo.

AVENIDA MATTA (Avenida Matta 618).—Matinée: El Trunfador y El Rey que no quiso serlo. Tarde y noche: La llama del amor y funerales de Valentino.

BRASIL (Brasil esquina Huérfanos).—Tarde y noche: Amantes en Cuarentena.

CARRERAS (Alameda entre Brasil y San Miguel).—Tarde y noche: Amantes en Cuarentena.

CHILE CINEMA (Recoleta 2120).—Matinée: El Pacificador y programa cómico. Vermouth y noche: Muy cerca de la muerte y 2.a de El Misterio del Radio.

CINEMA STAR (Avenida Recoleta 343).—Matinée: Secretos y programa cómico. Tarde y noche: El Demonio de la Vida.

COLON (Plazuela Ecuador).—Matinée: El Camino del Desquite. Especial y noche: Cuando el amor volvió y El Reino Secreto.

DELICIAS (Delicias esquina San Alfonso).—Matinée: El Camino del Desquite. Tarde y noche: Adelante Malacara, y El 13 de la Buena Suerte.

DIECIOCHO (Dieciocho 14).—Matinée: El 13 de la Buena Suerte y programa cómico. Vermouth y noche: Flor de Dolor.

ELECTRA (Catedral esquina Sotomayor).—Matinée: Cristóbal Colón y Por Amor a su hijo. Tarde y noche: Esposos amantes.

EXCELSIOR (Independencia 1070).—Tarde y noche: Todo una Señora y los funerales de Valentino.

FERROVIARIO (Exposición 155).—Matinée: Justicia Salvaje. Tarde y noche: Adelante, Malacara, y Caballeros por fuerza.

FRANKLIN (San Diego 2015).—Tarde y noche: El Encanto de un Vals.

HIPPODROME CIRCO (Artesanos 725).—Matinée: Baree, el hijo de Kazan. Tarde y noche: El Demonio de la Vida y El Malhechor de Bodye.

HUEMUL (Bío-Bío esquina Huemul).—Tarde y noche: He peleado con mi marido y Palacio de Variedades.

IMPERIO (Estado 239).—Matinée: La Venganza de los Faraones. Corridas de Toros y programa cómico. Especial y noche: El Apóstol Rojo.

INDEPENDENCIA (Independencia 373).—Tarde y noche: Estrenos de éxito.

IRIS (Castro 130).—Matinée: Sin familia. Vermouth y noche: Ninon de Lenclos.

IMPERIAL (San Diego 1344).—Matinée: La Venganza de los Faraones. Corridas de Toros y programa cómico. Especial y noche: Reino Secreto.

MINERVA (Chacabuco 780).—Matinée: Princesita Tralalá y Mix el Atrevido y programa cómico. Especial y noche: La Virgen de las Calles y El hombre sin miedo.

MUNDIAL (Plazuela Almagro).—Matinée: El Camino del Desquite. Tarde y noche: Cuando el Amor Volvió y El Reino Secreto.

LATORRE (Delicias 3734).—Tarde y noche: Los funerales de Valentino y Sombras de París.

ODEON (Barroso esquina San Pablo).—Matinée: Cristóbal Colón. Tarde y noche: Corazones en carrera, por Agnes Ayres.

O'HIGGINS (San Pablo esquina Cumming).—Tarde y noche: Flor de Dolor, por Pola Negri.

POLITEAMA (Portal Edwards).—Matinée: Cristóbal Colón. Tarde y noche: Esposos y amantes.

PRINCIPAL (Ahumada 162).—11 A. M. La Princesita Tralalá. Matinée, vermouth y noche La Hija del Guarda Bosque.

PROVIDENCIA (Avenida Manuel Montt 46).—Matinée: La Princesita Tralalá. Vermouth y noche: La Virgen de las Calles y funerales de Valentino.

REPUBLICA (Avenida República 239).—Matinée: Cristóbal Colón y cómicas. Tarde y noche: La Venganza de los Faraones.

SALA ORIENTE (San Francisco 178).—Matinée: El Relámpago y Corridas de Toros. Tarde y noche: Las Tres Mujeres.

SETIEMBRE (Delicias 404).—Tarde y noche: Amantes en Cuarentena.

SPLENDID (Huérfanos 1060).—Matinée: programa cómico y Cristóbal Colón. Tarde y noche: Alma Manchú.

VICTORIA (Huérfanos esquina San Antonio).—Matinée: Adelante, Malacara y cómicas. Tarde y noche: Al Abrirse la Puerta.

YUNGAY (Plaza Yungay).—Matinée: Secretos y programa cómico. Tarde y noche: El Eterno Camarada.

Mañana Miércoles en el VICTORIA

Si quiere usted apreciar las borrascas del amor y de la naturaleza; la dulzura doliente de una muchacha sin ventura; los esplendores de estupefactantes y lujosos cabarets modernos; las tragedias pavorosas que origina la maldad humana; las complicadas actuaciones de una banda de criminales y el vigor potente de un drama saturado de vehemencias y de vida, vaya mañana al

VICTORIA

A CONMOVERSE Y A DESLUMBRAR SUS SENTIDOS CON ESTE ESTRENO SOBERBIO, EXTRAORDINARIO Y UNICO QUE LA PARAMOUNT LE OFRECE, CON

El Torbellino del AMOR

— EL —
TORBELLINO
— DEL —
AMOR

Dirección: D. W. GRIFFITH

INTERPRETACION DE LA ESTILIZADA Y GENIAL

CAROL DEMPSTER

LOCALIDADES NUMERADAS

ESTADO 250 SANTIAGO

Avisos Oficiales de la Paramount Films S. A.

CHILE PERU BOLIVIA

3 P. M.—GRAN MATINEE

HOY

Dibujos animados por Cachirulo.

El formidable documento histórico!

CRISTOBAL COLON

Niños $ 1.50

Y programa cómico por

BUSTER KEATON

SPLENDID

DIRECCION: MAX GLÜCKSMANN

LOCALIDADES NUMERADAS EN VENTA, DESDE LAS 10 A. M.

6.30 Y 9.45.—2 GRANDES FUNCIONES SOCIALES. 2

Estreno del delicado romance de amor:

ALMA MANCHU

La historia de amor de una adorable Princesita Manchú, que se enamoró de un gallardo Capitán de Navío.
Creación Paramount, exclusividad Max Glücksmann.

LEATRICE JOY Y JACQUELINE LOGAN

POLITEAMA y ELECTRA

6.30 y 9.30.— Estreno de la notable producción social de tesis, creación de la eminente pareja:
FLORENCE VIDOR Y LEW CODY

"ESPOSOS Y AMANTES"

REPUBLICA

6.30.— CON DOS ABONOS.— 9.30
Estreno de la magna super-producción pasional:

"La Venganza de los Faraones"

ODEON

6.30 y 9.30.— Estreno de la bellísima comedia social moderna, creación de la encantadora actriz
AGNES AYRES

"CORAZONES EN CARRERA"

MATINEE EN LOS 4 TEATROS: "C. COLON Y EL DESCUBRIMIENTO DE AMERICA"

EN ESPECIAL Y NOCHE: "ALMA MANCHU", SUPER PARAMOUNT DE LEATRICE JOY, JACQUELINE LOGAN Y OTRAS ESTRELLAS. — EN MATINEE "CRISTOBAL COLON" Y PROGRAMA COMICO

En sus funciones sociales de hoy esta sala ofrecerá un super-estreno Paramount de la exclusividad de Max Glücksmann que llamará la atención por la originalidad de su argumento y la bella novelería de su ambiente y su desarrollo. "Alma Manchú" es el título de esta bellísima y exótica novela. Leatrice Joy hace una creación sensacional del admirable rol de una princesita manchú. Jacqueline Logan hace aquí un rol simpatiquísimo y lleno de carácter. Allan Roscoe en una de sus vigorosas creaciones de costumbre, George Fawcett en sus papeles acostumbrados y Raymond Hatton en un rol sombrío y fatal integran el elenco que interpreta esta novela.

"Alma Manchú" cuenta la novela de una dulce princesita manchú que un día fué ultrajada en las calles de Shangai por un grupo de marineros ebrios y que debía sufrir la muerte según las leyes de su país y que fué salvada por un hombre blanco que no contento con haberla resguardado de mano de sus asaltantes tuvo la entereza de casarse con ella y de llevársela a su tierra. Ella supo adorar demasiado pronto a su generoso marido pero su almita manchú comprendía que nunca sería suyo el corazón de aquel hombre. Y cuando llegaron a la patria del marino, ante una muchacha blanca que tenía una sonrisa fascinadora, la dulce y humilde Taou-Yuen vino a comprender por qué no podría conquistar nunca el corazón de su marido.

suyo el corazón de aquel hombre. Y cuando vino a comprender por qué no podría conquistar nunca el corazón de su marido,

En la matinée, para celebrar el fausto Día de la Raza, presentará como un estreno de circunstancia y de inmenso valor educativo la magna obra de la cinematografía alemana "Cristóbal Colón" en la cual se relata con gran acopio de detalles el descubrimiento de América. Un selecto programa cómico con la concurrencia de animales tan frescos como Billy West, Bobby Ray y Stan Laurel cerrará esta matinée.

EL PROVIDENCIA DA HOY "LA PRINCESITA TRALALA", "LA VIRGEN DE LAS CALLES" Y LOS FUNERALES DE VALENTINO

El Providencia en sus tres funciones de hoy en celebración de la Fiesta de la Raza, presenta un programa extraordinario a base de cintas seleccionadas. Así, en la matinée infantil se da "La Princesita Tralalá" de Lilian Harvey y los Funerales de Rodolfo Valentino.

En la sección vermouth y en la noche se da el extraordinario fotodrama "La virgen de las calles", creación de Alla Nazimova y Milton Sills; esta obra es un recio drama en donde la emoción va en escala ascendente hasta culminar en las escenas finales que son de intensidad trágica.

En estas secciones también se exhibirá la cinta de Los Funerales de Valentino.

Las entradas para las funciones de hoy están a la venta en la boletería de El Providencia, desde las 10 A. M.

LOS TEATROS MUNDIAL, COLON Y DELICIAS FESTEJAN HOY LAS FIESTA DE LA RAZA CON ESPECTACULOS GRANDIOSOS

Los teatros Mundial y Colón desarrollan un espléndido programa doble de inusitada importancia.

Subirá a la pantalla la gran Fox de múltiples aspectos, que lleva por título "Cuando el amor volvió" o "Al abrirse la puerta".

El reparto de este film es de un valor excepcional· actúan en él las hermosas estrellas Jaqueline Logan y Margaret Livingstone y los actores Walter Mac Grail y Roberto Cain.

La empresa Serra, dando una prueba de su afán por mantener primicias únicas, estrena esta obra hoy en combinación con el Victoria, que es el teatro que la presenta.

Además los cines Mundial y Colón ofrecen el suntuoso drama social "El reino secreto", creación de Genevieve Townsed y John Quarrain.

El Delicias presenta un hermoso y vibrante programa doble a cargo de dos ases del cine: Tom Mix y Richard Dix. El primero de estos favoritos da a conocer la película titulada "Adelante mala Cara" y Richard Dix luce sus habilidades de actor galante y de experto automovilista en la intensa comedia Paramount "El trece de la buena suerte".

Las matinées del Mundial, Colón y Delicias ofrecen las siguientes atracciones: El inimitable Tom Mix con sus audacias, valentías y gallarda apostura se presenta en el film de aventuras "El camino del desquite" y en seguida va un programa cómico formado por las siguientes películas: Locura cinematográfica, Un caso de inflamación, El príncipe coronado y Cuerdo o loco.

NUMEROSAS INSCRIPCIONES LLEGAN DIARIAMENTE A LA FOX PARA EL CONCURSO DE BELLEZA FOTOGENICA

Preciosas chiquillas envían diariamente sus fotografías y cupones a la Fox Film, con la esperanza de [illegible] premio de un viaje a Hollywood y trabajo en las películas de la casa, con todas las probabilidades de labrarse un definitivo porvenir artístico, pues sabido es que en la Fox hay preparadísimos directores. Como una nota simpática y reveladora, diremos que han llegado inscripciones de conocidas señoritas de la sociedad, con las respectivas autorizaciones de sus padres, algunas de ellas decididamente encantadoras y que tienen marcada opción al triunfo. La discreción en que desea mantenerse este concurso nos impide dar los nombres hasta el final. También se han presentado muchos jóvenes de buena figura y rosto expresivo y simpático, artistas de cine ya fogueados algunos, otros de teatro, intelectuales y muchachos de sociedad.

La Fox nos encarga recomendar que el tamaño de los retratos no sea muy pequeño, pues han llegado algunos en los cuales es difícil distinguir rasgos.

HOY TRES FUNCIONES EN CELEBRACION DEL DIA DE LA RAZA EN LA SALA IMPERIO. — ESTRENO DE "EL APOSTOL ROJO", POR CLAIRE WINDSOR Y JEAN TREVELYAN

Para celebrar las festas de la Raza, la Sala Imperio anuncia hoy tres grandes funciones con programa escogidos.

La matinée estará compuesta de la grandiosa película de la marca Sascha de Viena, titulada "La venganza de los Faraones". Esta cinta tiene una sensacional intriga y ha sido filmada en el auténtico Egipto. Con este motivo reune a su valor dramático un gran mérito instructivo, pues da a conocer todas las bellezas de aquel país de leyendas, sus joyas arquitectónicas y sus pintorescas costumbres. Una de las principales figuras interpretativas de este film es la linda actriz chilena María Palma. Seguirá en matinée la "gran corrida de toros en Nimes". Cuatro hermosos y robustos exponentes de la raza Miura son lidiados en las arenas de Nimes por tres valientes y atrevidos toreros.

En especial y noche se estrenará la lujosa producción Goldwyn titulada "El apóstol rojo". Esta película es uno de los más brillantes exponentes de la cinematografía yanqui, no sólo por su presentación espléndida, sino también por el mérito de sus intérpretes. En efecto, el elenco de esta película está formado solamente por artistas de renombre, entre los que se destacan Claire Windsor, John Trevelyan, Hobart Boswoth y Stuart Holmes.

Caracteres definidos de hombres y mujeres los que desfilan por este film de trascendencia y gran espectáculo social. La obra es profundamente nueva y original. La Casa Goldwyn ha querido construir con ella el problema diario que se palpa en la vida de hoy y que registra el choque terrible entre los directores de las grandes empresas de trabajo y sus obreros.

"El apóstol rojo" define el tipo del nihilista, del hombre de sociedad que ofendido por los suyos trata de obtener terrible venganza. La acción de este hombre se dirige a las masas obreras que, llenas de fe, están dispuestas a combatir por los nuevos derechos del hombre.

Muy interesante es el programa musical con que la gran orquesta Grazioli acompañará las funciones de hoy.

"EL ENCANTO DE UN VALS" HOY EN EL FRANKLIN

Extraordinarias, desde todo punto de vista, son las funciones que anuncia para hoy el Teatro Franklin. Se estrenará en ellas la grandiosa producción alemana titulada "El encanto de un vals", película de mérito estupendo, que ha sido uno de los más brillantes triunfos de la temporada.

PEDRO VALDIVIA

HOY MATINEE — ART ACORD en "EL HOMBRE SIN MIEDO" y Programa Cómico Universal — TARDE, 6.10; NOCHE, 9.15: Adelqui Millar, Arlette Marchal y María Corda, en

"LA HIJA DE ISRAEL"

T. PROVIDENCIA

MANUEL MONTT 44-60
Carros y Góndolas N.os 11-27-34

HOY

Celebración del Día de la Raza. Tres funciones dedicadas a nuestros favorecedores españoles.

MATIN. A LAS 2.45

La comedia de risa, éxito formidable del cine alemán:

PRINCESITA Tralalá

Además: la sensacional novela de aventuras

"MIX EL ATREVIDO"
y COMICAS

Especial 6.20, Noche 9.30
ORQUESTA BUBERT

En la especial, platea numerada en venta desde las 10 de la mañana. Los grandes artistas

ALLA NAZIMOVA
y MILTON SILLS
— EN —

La Virgen de las Calles

la emocionante y trágica novela de amor que relata la historia de una mujer de la noche

Además, los funerales de
RODOLFO VALENTINO

O'HIGGINS

— HOY —

VERMOUTH
Y NOCHE

POLA NEGRI

— EN —

"FLOR — DE — DOLOR"

SEÑORITA:

Si está usted enamorada de un hombre que considera ideal declárese usted a él antes que otra mujer lo seduzca

ESTE CONSEJO ULTRA MODERNISTA LO DA LA HECHICERA

BEBE DANIELS

"AMANTES EN CUARENTENA"

con

HARRISON FORD

Producción de Frank Tuttle

Un picaresco vodevil PARAMOUNT impropio para menores de 15 y mayores de 60 años —:— Un espectáculo de jolgorio ideal para levantar el ánimo —:— Se estrena a $ 3.20 platea

HOY

SETIEMBRE
CARRERAS
Y BRASIL

MATINEE SUSPENDIDA EN HOMENAJE A LA FIESTA DE LA RAZA Y COMO COOPERACION AL CAMPEONATO SURAMERICANO DE FOOTBALL

ESPECTACULOS DE AURELIO VALENZUELA B. Y CIA.

Esmeralda

CIA. MARESCA

— HOY —

VERMOUTH A LAS 6

Mlle. NITOUCHE

NOCHE:

Frasquita

FUNCION DEDICADA A LA COLONIA ESPAÑOLA

LO MEJOR DEL CINE ALEMAN

LA NOVIA DE ACERO

LUNES 18
IMPERIO

ORIENTE

HOY
SAN FRANCISCO 178

El intenso drama pasional de gran lujo, por María Prevost, May Mc. Avoy y Paulina Frederick,

Tres Mujeres

Colosal matinée a las 3 P. M.

Programa de aventuras.

"EL RELAMPAGO"
y "LA PELEA"

TRES EXHIBICIONES DE LA MAS LINDA PELICULA DEL AÑO, LA PRECIOSA

OPERETA VIENESA

ALEGRIA — AMOR — JUVENTUD

PRINCIPAL - HOY

MATINEE 3.15
ESPECIAL 6.30
NOCHE 9.45

ESPECTACULOS TRIUNFALES DE FRANCISCO Y FELIX SANFUENTES SMITH

CREACION DE LA IDEAL PAREJA

LYA MARA y HARRY LIEDTKE

LA CORTE DE LOS HABSBURGOS en todo su esplendor

LA HIJA DEL GUARDA BOSQUE

Victoria

INGENIO
HUMORISMO
SPRIT
ELEGANCIA

RESERVE HOY MISMO SUS ENTRADAS

ARTISTAS UNIDOS

La Parisiense

CREACION DE LA ADORABLE ACTRIZ

Constance Talmadge

Y EL GALAN DE MODA

Ronald Colman

Viernes

LO QUE TODA ESPOSA JOVEN y BELLA DEBE SABER, ES ENAMORAR A SU MARIDO Y PROCURARSE UNA LUNA DE MIEL EN CADA PRIMAVERA

ARTISTAS UNIDOS

Camila Quiroga, según "El Liberal", de Sevilla

En la próxima semana arribará a nuestra capital procedente de Buenos Aires la gran compañía de comedias que preside la eminente actriz argentina Camila Quiroga.

De los merecimientos de Camila Quiroga dice lo siguiente "El Liberal" de Sevilla:

"Esta bella actriz hizo en la obra de su presentación una labor esmeradísima, hasta el punto de que si bastara una sola obra para consolidar una reputación lo habría conseguido la feliz intérprete de Amelia en "La fuerza ciega". Le acompaña su elegante figura, su facilidad para adaptar el jesto al momento pasional, y su especial manera de matizar en el proceso psicológico. Hubo anoche varios instantes en que Camila Quiroga nos recordó, por su maestría insperable en mantener el jesto, a las más famosas estrellas de la cinematografía. Fué en realidad, portentosa en la creación que hizo y bastante a justificar las ovaciones con que en más de un mutis fué llamada a escena.

Son además cualidades sobresalientes en Camila Quiroga para sostener su triunfo en la escena, una gran sensibilidad, que le permite la exacta comprensión de las figuras teatrales y un temperamento muy femenino para interpretarlas".

La Compañía del Santiago ofrece hoy tres funciones

La compañía de revistas mexicanas Luisa Arozamena ofrecerá hoy tres funciones escogidas en celebración del Día de la Raza, asociándose así, al programa oficial de festejos.

La matinée se hará con las bonitas revistas "Cosas de México" y "En tierra de Pancho Villa".

Para la vermouth se han elegido la popular zarzuela "La fiesta de San Antón", y "México Bolcheviqui".

En la función de la noche se llevará a escena la opereta 'I gran simpático", y "Abajo la monarquía".

—En las funciones del Viernes próximo, César Sánchez estrenará la primera obra premiada en el concurso de revistas y que lleva el título de "La flauta encantada", original de Luis Valenzuela Aris y Daniel Garrido, con música del maestro Pablo Fuentes.

TEATRO DE LA COMEDIA

EMPRESA ERNESTO BOUQUET
Compañía Española de Alta Comedia
JOSE ROMEU

HOY — MARTES 12 — HOY
Funciones en celebración de la
FIESTA DE LA RAZA

Vermouth a las 6. Por última vez: LA MUERTE DEL RUISEÑOR

Noche a las 9.30. Función de gala patrocinada por la Unión Ibero-Americana:

CURRITO DE LA CRUZ

Gran acto de concierto. Mañana: sensacional estreno: El Trunfo de Mozart en París.

TRES FUNCIONES HABRA HOY EN EL VICTORIA. — EN MATINEE VA LA CREACION DE TOM MIX "METELE, MALACARA" Y COMICAS FOX. — EN SECCIONES SOCIALES VA LA HERMOSA PRODUCCION SOCIAL FOX "AL ABRIRSE LA PUERTA" POR JACQUELINE LOGAN Y WALTER MAC GRAIL

Con tres funciones extraordinarias celebrará hoy el Teatro Victoria el Día de la Raza. En la matinée se exhibirá en primer término la sensacional producción de aventuras titulada "Métele, Malacara", que tiene como principal intérprete al ídolo de los niños, Tom Mix. En esta obra el célebre actor cow-boy agota todos los recursos de la intrepidez, la audacia y la habilidad de jinete. Es secundado por un selecto cuadro artístico y por el famoso potro Malacara, animal de inteligencia admirable que es compañero ideal del cow-boy. Después se proyecta la interesante vista cómica en dos actos, titulada "El barbudo misterioso", en que trabaja el Guatón Bigotes. Termina la matinée con otra cinta cómica y una actualidad. Esta función se ilustrará con selecto programa musical y sus películas encuadran dentro de las preferencias y el espíritu de los niños.

En las secciones sociales de las 6.30 y de las 9.40 A. M., se exhibirá una cinta extraordinaria por su tema, por su desarrollo vibrante y apasionador, por su interpretación magistral y por el colorido de sus escenas. Esta obra es "Abrirse la puerta", comedia dramática de carácter social que narra en forma muy novedosa en romance [illegible] entre una muchacha joven y hermosa y un hombre que ha sufrido un gran desengaño en la vida al encontrar a su mujer en brazos de otro. El tema es de por sí atrayente. Pero, la manera como se desenvuelve es tan original que la obra se hace cautivante avasalladora y conmueve profundamente el espíritu.

"Abrirse la puerta', va en la especial y nocturna de hoy, con música sincrónica.

EL SETIEMBRE, EL CARRERAS Y EL BRASIL ESTRENARAN HOY L PICARESCA PARAMOUNT "AMANTES EN CUARENTENA", POR BEBE DANIELS

La Empresa Valenzuela ha aprovechado la semana de fiestas de Primavera para estrenar alegres vaudevilles que sean como preparación del ánimo para pasarlo bien en dichas festividades.

Uno de estos vaudevilles es "Amantes en cuarentena", extraordinaria producción de la Paramount interpretada por Bebé Daniels y Harrison Ford. Es una obra de corte picaresco, llena de sabrosas situaciones y que pinta muy bien el carácter de la joven moderna.

Bebé Daniels hace el rol de muchacha que sostiene que la mujer debe tomar la iniciativa en la declaración amorosa si encuentra un hombre que le guste. ¿Por qué va a dejar que le llamen la atención otra mujer si él no se ha dado cuenta del amor que ha despertado? Es una renuncia tonta, dice Bebé cosa buena para los tiempos cabellos largos o inteligen tas, pero no en la era de la garconne, de los comktalls nos y de los cigarrillos eg boquillas largas.

"Amantes en cuarentena" nará en la vermouth y hoy en los Teatros Setiembre, Carreras y Brasil.

HOY EL PRINCIPAL DA CUATRO FUNCIONES. — EN LA MAÑANA "LA PRINCESITA TRALALA" Y EN LA MATINEE, VERMOUTH Y NOCHE, "LA HIJA DEL GUAR DA BOSQUE", DE LYA MARA

El Principal ofrece hoy cuatro grandes funciones, con la novedad de la inauguración de la sección matinal a las once con "La Princesita Tralalá", la picaresca creación de Lilian Harvey.

Esta decisión de la progresista empresa de El Principal secundada por la Hansa Film será recibida sin duda con agrado por los numerosos aficionados al cinematógrafo.

En las secciones de la matinée, vermouth y nocturna se dará nuevamente "La hija del guarda bosque", la admirable producción alemana que ayer constituyó un suceso resonante.

El delicado romance amoroso de esa pobre y bella muchacha con el Emperador José de Habsburgo está tratado con singular distinción, dándosele relieve a la parte emotiva como igualmente a la pi

Lya Mara, la exquisita el rol de Cristina está te alegre, sentimental matizando su trabajo con loristas de buen gusto.

Harry Liedtke, muy ajustado en el papel de José, como igualmente gran galán Wilhelm el de Sargento Fosserly.

"La hija del guarda bosque" acompañada en las funciones con la picaresca música de la reta de Jarno, en donde se argumento de esta película.

CONCURSO FOX FILM

de Belleza Fotogénica

FOX FILM CORP. CALLE NEW YORK N 11.º-STGO.

CUPON DE INSCRIPCION:

Nombre ....

Dirección ....

Edad .... Estado Civil ....

Estatura .... Peso ....

Color y corte del cabello ....

Color de los ojos ....

Yo, ... por medio de la presente, me inscribo en el gran CONCURSO FOX FILMS DE BELLEZA FOTOGENICA y declaro que los informes que indico son ciertos y verdaderos.

Concuerdo, además, en sujetarme a todas las bases del Concurso y desistir de cualquier derecho que me cuplese en la reproducción de mi fotografía para fines de publicidad o propaganda.

Firma ....

AVENIDA - HOY - MINERVA

VICUÑA MACKENNA 624 — SAN PABLO ESQ. CHACABUCO

(CIA CINEM. ITALO - CHILENA)

COLOSAL MATINEE TRIPLE GIGANTE EN AMBOS TEATROS. LA ESTUPENDA COMEDIA DE RISA. EL EXITO FORMIDABLE DEL CINE ALEMAN:

PRINCESITA TRALALA

Además en el Avenida: "El Hombre sin Miedo", por Art Acord ||| Además en el Minerva: "Mix el Atrevido" y Cómicas

Especial . . . 6.20
Noche 9.30
EN AMBOS TEATROS

Los grandes artistas de la pantalla
ALLA NAZIMOVA
y MILTON SILLS

Especial . . . 6.
Noche. . . . 9.
EN AMBOS TEATROS

EN LA EMOCIONANTE Y TRAGICA NOVELA DE AMOR, QUE RELATA LA HISTORIA DE UNA MUJER DE LA NOCHE

LA VIRGEN DE LAS CALLES

Avenida y Minerva, además: LOS FUNERALES DE RODOLFO VALENTINO

Además, en el Minerva: EL HOMBRE SIN MIEDO, por Art Acord

T. DIECIOCHO, Alameda esq. Dieciocho. HOY

FLOR DE DOLOR

POLA NEGRI Y RAYMOND GRIFFITH

MATINEE: "El 13 de la Buena Suerte" y Programa cómico.
Niños, $ 1.

FIESTAS DE LA PRIMAVERA

NOCHE DEL JAZZ

No deje Ud. de asistir a esta Noche, que se llevará a efecto el JUEVES, de 10 P. M. a 3 A. M., en los amplios y elegantes salones del

CLUB ALEMAN - NATANIEL 117

GRANDES ATRACCIONES — REGIA ORQUESTA — CONCURSOS DE COMPARSAS Y DISFRACES — CABARET BONAERENSE — KIOSCO JAPONES — KIOSCO DE LA FORTUNA

ENTRADAS EN VENTA:

CABALLEROS $ 5 - SEÑORITAS $ 1

ESPECTACULOS DE LA CHILEAN CINEMA CORPORATION

ALHAMBRA Y CINEMA STAR

MATINEE DOBLE, 3 P. M.

SECRETOS

POR NORMA TALMADGE

Y PROGRAMA COMICO

ESPECIAL Y NOCHE, GRAN REPRISE

EL DEMONIO DE LA VIDA

La más hermosa creación de

MARION DAVIES Y HARRISON FORD

- IMPERIAL -

MATINEE A LAS 3 P. M.

LA VENGANZA DE LOS FARAONES

Gran Corrida de Toros y Programa Cómico

ESPECIAL Y NOCHE, ESTRENO SENSACIONAL

EL REINO SECRETO

Creación de Genevieve Yownsod y Jean Quarran.

EMOCION — INTRIGA

- YUNGAY -

MATINEE 3 P. M.

SECRETOS

por NORMA TALMADGE

— Y —

Programa Cómico

ESPECIAL Y NOCHE

EL ETERNO CAMARADA

POR EL CELEBRE PERRO

RIN - TIN - TIN

IMPERIO

EL CINE PREDILECTO DE NUESTRA ALTA SOCIEDAD

CHILEAN CNINEMA CORP.

GRAN ARQUESTA GRAZIOLI

HOY

MATINEE TRIPLE a las 3 P. M.

EL MAS SENSACIONAL PROGRAMA

LA VENGANZA DE LOS FARAUNES

Película grandiosa, de apasionante intriga, filmada en el auténtico Egipto

GRAN CORRIDA DE TOROS

Sensacional espectáculo por los más famosos diestros de España — Terminará la matinée con un selecto

PROGRAMA COMICO

GRANDIOSO ESTRENO en HOMENAJE al DIA de la RAZA

Presentamos una película de gran lujo, refinado ambiente e intriga apasionante:

EL APOSTOL ROJO

CREACION :: :: :: de CLAIRE WINDSOR la bellísima actriz, cuya cabellera de oro y magnífica figura hechizan todos los corazones :: :: ::

Jean Trevelyan – Hobart Boworth y Stuart Holmes

Heredar dinero significa, a veces, derroche, locura, frenesí de diversiones, mujeres, fiestas y paseos. He aquí el tema de esta producción de lujo, uno de los más brillantes exponentes de la famosa marca Goldwyn

---

En Conmemoración del Día de la Raza, los acreditados teatros de Santiago Serra, presentan grandes espectáculos, únicos en Santiago

COLISEO

(Arturo Prat al llegar a la Avenida Matta)

EL TEATRO CONCURRIDISIMO POR SUS GRANDES COMODIDADES, ELEGANCIA Y ACUSTICA SIN IGUAL

Matinée a las 3 en punto

4.a REPRESENTACION DEL EXITAZO DE RISA ENSORDECEDORA:

La Señorita Tralalá

Vermouth a las 6.15 en punto

3.a REPRESENTACION DE LA PRECIOSIMA OPERETA

EL ULTIMO VALS

Noche a las 9.30 en punto

GRAN FUNCION DE GALA

Con asistencia de la autoridades y Cuerpo Diplomático

La Montería, La Banderita

DE "LAS CORSARIAS", CON

FARANDULA Y OTRAS NOVEDADES

Localidades numeradas en venta en la Confitería Olympia y en la Boletería del Teatro.

MUNDIAL

GALVEZ 447 — P. ALMAGRO

y COLON

SAN PABLO esq. TEATINOS

SIEMPRE ESPECTACULOS GIGANTES

— HOY —

ESPECIAL 6.15 Y NOCHE 9.30

JACQUELINE LOGAN y MARGARET LEVINGSTON

CUANDO EL AMOR VOLVIO O AL ABRIRSE LA PUERTA

y EL REINO SECRETO

LUJOSISIMAS PRODUCCIONES DE GRAN FUERZA DRAMATICA, HONDAS EMOCIONES, SUBLIMES AMORES, QUE SERAN DOS SUCESOS ENTRE NUESTRA DISTINGUIDA CONCURRENCIA.

DELICIAS

SAN ALFONSO Y ALAMEDA

PRESENTAMOS EN ESPECIAL 6.15 Y NOCHE 9.30

2 — COLOSALES ESTRENOS — 2

TOM MIX y RICHARD DIX EN

ADELANTE MALA CARA y EL 13 DE LA BUENA SUERTE

Matinée de los tres teatros — Función monstruo — 5 Películas, 5 — Tom Mix en "El Camino del Desquite" y las cómicas "Locura Cinematográfica" "Un caso de inflamación", "El Príncipe Coronado" y "Cuerdo o loco" — No lo olvide; 15 Estrenos, 15

EL SUCESOR DE Valentino

REGINALD DENNY

enseñará el arte de ganar un millón con la negra y de ganar el corazón de las muchachas en

La Vuelta Triunfal

MANANA

SETIEMBRE, BRASIL Y CARRERAS

FIESTA DE LA PRIMAVERA DE LOS AFICIONADOS AL BUEN CINEMA. — MAÑANA SE ESTRENARA "LA VUELTA TRIUNFAL", POR REGINALD DENNY EN LOS TEATROS SETIEMBRE, CARRERAS Y BRASIL

Un verdadero día de fiesta para los aficionados será el estreno de "La Vuelta triunfal", la super-producción Jewel Universal por Reginald Denny que se estrenará mañana en los teatros Setiembre, Carreras y Brasil.

Esta cinta es la más divertida que haya hecho en toda su carrera artística el simpático galán. Desempeña el rol de joven farsante, que ha estado enviando a su pueblo noticias despampanantes sobre sus actividades comercialec.

Pero la verdad es bien diferente. El buen ciudadano ha fracasado, y no tiene un mísero billete de cinco pesos. Decide volver a su pueblo y confesar la verdad. Pero se dió el caso que nadie le creyera y que todos pensaran que era una broma del millonario. Esto da motivos para escenas sabrosísimas, que harán reir dos horas consecutivas al más serio de los espectadores.

MAÑANA LA SALA IMPERIO ESTRENA "LA IMAGEN", DE JULES ROMAINS, CREACION DE ARLETTE MARCHALL

El estreno de mañana en la Sala Imperio alcanzará sin duda las proporciones de un verdadero acontecimiento. Nuestro público tendrá ocasión de admirar la obra más puramente artística que se haya llevado hasta hoy a la pantalla. "La imagen", es una película realizada con elementos completamente nuevos denero de la técnica cinematográfica, y con una visión originalísima. Se trata de una novela de amor que emocionará profundamente por la realidad y la intensidad con que ha sido puesta en escena. Nunca se ha detallado en una película los caracteres de los personajes en una forma más real y vigorosa que en "La imagen".

"La imagen" es la mujer imposible, el ideal lejano tras el cual van los hombres; el anhelo supremo y absorvente que guía los destinos. Jules Romains, uno de los escritores más geniales de la Francia moderna, ha sabido condensar un hondo símbolo de grandeza espiritual en el argumento que sirve de base a "La imagen". Son tres hombres enamorados de una mujer que está separada de ellos por el imposible y la distancia. Mientras la vida de estos hombres se agita en el corazón de una ciudad poderosa, aquella mujer habita en solitario país de Hungría, donde sueña largamente con el amor y la felicidad. Hay una inmensa y penetrante poesía en esta admirable película que sale por completo del gusto corriente y que abre para el cinematógrafo los caminos del más puro arte.

Arlette Marchall ha hecho una creación prodigiosa, espléndidamente realzada por su belleza serena y perfecta. La acompañan tres actores que realizan una labor admirable. Ellos son: Víctor Vinna, Malcolm Tod y Jean Margueritte.

"EL ENCANTO DE UN VALS" SE ESTRENARA EN EL CENTRO MAÑANA MIERCOLES EN EL SPLENDID THEATRE

Ha causado verdadera sorpresa y gran satisfacción de parte de los aficionados al buen cine la noticia de que "El encanto de un vals", la bella obra que ha triunfado en forma resonante en varios teatros de la capital vaya a ser estrenado en el centro por el Splendid Theatre mañana Miércoles.

Numerosas localidades han sido reservadas para este hermoso estreno de arte europeo que ha significado todo un éxito para la popularísima manufactura alemana Ufa y que es la versión cinematográfica de la delicada y sentimental opereta de Oscar Strauss inspirada en la conocida novela de Hans Müller "Nux, el Príncipe Consorte".

Willy Fristch y Mary Christians interpretan este prodigio de armonía y delicadeza actuando también actores de la talla de Jacobo Liedtke, Carlos Beckersachs, Julio Falkenstein, Xenia Desni y Lidia Potechina.

Asista usted a la

Noche del Jazz

el Jueves 14, a las 10 P. M., en el Club Alemán, Nataniel 117.

TEATRO SANTIAGO

EMPRESA ERNESTO BOUQUET
Compañía de Revistas Mexicanas
HOY — MARTES 12 — HOY

Matinée a las 3. Bonito programa. **Cosas de México — En Tierra de Pancho Villa**

Vermouth a las 6. Grandioso éxito: **La Fiesta de San Anton — México Bolcheviqui**

Noche a las 9.30. Programa regio: **EL GRAN SIMPATICO — ABAJO LA MONARQUIA**

Mañana. Velada de gala en honor de los footballers extranjeros. Viernes, estreno nacional: **La Planta Encantada.**

La nota típica de la Fiesta!!

PRIMERA FUNCION MATINAL

— EN EL —

TEATRO PRINCIPAL

HOY

— A LAS —

11 de la mañana

¡¡Risas, Alegría!!

PRINCESITA TRALALA

— POR —

LILIAN HARVEY

TEATRO AV. MATTA

Av. Matta frente a San Isidro

REGIA ORQUESTA JAZZ-BAND

HOY TRES GRANDRES FUNCIONES. EN ESPECIAL A LAS 6.30 Y NOCHE 9.30, estreno de la colocal producción de los Artistas Unidos, protagonizada por MARY PICKFORD

LA LLAMA DEL AMOR

Además, la grandiosa actualidad de los funerales del malogrado actor RODOLFO VALENTINO. En ella verá usted al gran actor en su lecho de muerte.

MATINEE, A LAS 2.30 EN PUNTO

DOS REGIAS PELICULAS:

Primera parte: la cómica cinta Paramount:

EL REY QUE NO QUISO SERLO

por RAYMOND GRIFFITH

Segunda parte: el lindo drama

EL TRIUNFADOR

por THOMAS MEIGHAN

Arlette Marchall

La más bella actriz de Europa, una de las grandes favoritas de nuestro público, ha hecho en "La Imagen", su más sentida y delicada creación.

LOS ARTISTAS

hallarán nuevas orientaciones cinematográficas, elementos modernos empleados por primera vez. Una obra de arte puro.

LAS DAMAS

encontrarán la elegancia incomparable de Arlette Marchall, en una creación que conmoverá las más delicadas fibras de su alma

LA IMAGEN

Manana
Día de Moda
SALA IMPERIO

JULES ROMAINS

Uno de los más geniales cerebros de la nueva literatura francesa, es quien ha escrito el argumento de esta grandiosa película, en cuya interpretación intervienen tres grandes actores dramáticos:

Jean Margueritte-Víctor Vinna y Malcom Todd

A LOS ENAMORADOS

ofrecemos la novela más intensa, el análisis más profundo de una pasión absorbente que transformó tres existencias.

A LA JUVENTUD ELEGANTE

que hallará en esta película el verdadero chic francés, la recomendamos muy especialmente, pues es una obra para espíritus escogidos.

VIERNES
SPLENDID
VIERNES

CORINNE GRIFFITH

: EN :

"Enigmas del Amor"

EL MAS SENSACIONAL Y HERMOSO ROMANCE

FIRST NATIONAL ATRACTION

LOCALIDADES
— en —
VENTA

Exclusividad Max Glucksmann

"EL TORBELLINO DEL AMOR", MODERNA Y GENIAL OBRA EN QUE ACTUAN CAROL DEMPTER Y HARRISON FORD. SE ESTRENA MAÑANA EN EL VICTORIA

W. C. FIELDS, CAROL DEMPSTER AND HARRISON FORD IN D. W. GRIFFITHS 'THAT ROYLE GIRL' - A PARAMOUNT PICTURE

En crónicas anteriores hemos hablado de la magnífica película Paramount que ha dirigido D. W. Griffith, titulada "El torbellino del amor", cuyo estreno en el Victoria se ha fijado para mañana. Nuestras referencias han sido generales, se han orientado en un sentido amplio y global y han pretendido dar la sensación de conjunto de la obra y mostrar su luminosidad desde cierta distancia.

Ahora esbozaremos su asunto. Una muchacha infeliz que la vida zarandeó en la infancia, sin mirar que era hermosa y buena; una chica llamada Dais, Bolle, producto típico de la Avenida Wilson de Chicago, va a parar, por fin, después de muchas penurias, al establecimiento de modas Larose, empujada por su brillante hermosura y su estilizado perfil de maniquí. Allí la contratan para modelo viviente. Su profesión la obliga a frecuentar los cabarets, en uno de los cuales conoce a un joven casado, Federico Ketlar, cuya mujer de carácter insoportable, le ha tronchado la vida. El pobre mozo se ha visto en la necesidad de separarse de ella y de pasarle, obedeciendo una disposición legal, una renta fija todos los meses. Esta mujer, que tiene por amante a un tal Baretta, jefe millonario de una banda de criminales, muere a manos de este sujeto, a quien exasperó con sus intemperancias. La fatalidad quiso que al caer desplomada, con una bala en el corazón, retuviera aún en sus manos el cheque que su esposo legítimo le había entregado aquel día, correspondiente a su pensión mensual. El asesino tuvo la suerte de huir sin ser visto. En cambio muchos fueron testigos de que Federico Ketlar había estado en su casa. Además, ahí estaba, en las crispadas manos de la muerta el cheque del marido. Intervino la justicia y Ketlar fué reducido a prisión. Daissy amaba a este condenado inocente y ella era amada por Calvino Clarke, juez de instrucción, a quien le tocó actuar en el proceso del inocente Ketlar.

Carol Dempster tiene a su cargo el papel de Daisy. Ya hemos dicho en anteriores crónicas como mantiene su difícil interpretación. La secundan Harrison Ford, que está admirable y un valioso grupo de artistas de renombre y prestigio. Esta obra tendrá un gran éxito en el Victoria mañana.

HOY "NINON DE LENCLOS" VA EN EL IRIS

"Ninon de Lenclos', la extraordinaria cinta del programa Sanfuentes Smith va hoy en las funciones extraordinarias del Iris, el elegante teatro de la calle Castro.

Protagonista de "Ninon", es Wanda Treumnn secundada por un elenco de artistas de primera fuerza de los principales teatros de Viena y Berlín

EL O'HIGGINS ESTRENARA HOY "FLOR DE DOLOR", POR POLA NEGRI

Para sus funciones festivas de hoy en celebración de la Fiesta de la Raza, el O'Higgins ha escogido una película de éxito seguro "Flor de dolor", la hermosa Paramount de Pola Nefri.

Esta cinta, dirigida por el gran director ruso Bucoweski, es una de las más hermosas que ha hecho la divina actriz polaca. En ella desempeña el rol de mujer que debe conformarse con su suerte en amor. Enamorada de un apuesto teniente, tiene que casarse con un viejo coronel para evitar males mayores. Ya casada, quiere ser una buena esposa, fiel y respetuosa del nombre de su marido. Sin haber pensado en delinquir, se ve comprometida por su antiguo amor y es repudiada por el coronel.

"EL PALACIO DEL PLACER", FOX EXTRAORDINARIA POR EDMUND LOWE Y BETTY COMPSON

La Fox anuncia para el Sábado el estreno de "El palacio del placer", producción extraordinaria que viene precedida de elogios de la crítica extranjera, por su novedoso argúmento que relata la romántica historia de Lola Montes, que se mató por amor; Lola Montes, artista de ópera famosa, engendradora de volcánicas pasiones, en todos los ambientes, fué adorada por los públicos en general y por políticos, hombres influyentes de Gobierno, adinerados burgueses que ponían sus fortunas fabulosas a sus diminutos pies, y aventureros novelescos que no trepidaban en dejarse matar por su dama.

La figura protagónica está magistralmente encarnada por Betty Compson, a quien secunda Edmund Lowe.

DOUGLAS FAIRBANKS EN "EL PIRATA NEGRO"

Douglas Fairbanks ha hecho este año una sola película; pero una gran película. Es "El pirata negro". Más de un año ha tardado el gran actor en firmar esta obra poniendo en ello todo su empeño de artista que trata de servir al público y darle siempre novedades; todo su talento de actor, y todos sus conocimientos de la técnica cinematográfica. Ha resultado así una obra perfecta. Un modelo de película que significa un avance enorme para el arte mudo. Bella en su argumento, deslumbradora en su mise en scene, espléndida en su desarrollo, magnífica en su interpretación "El pirata negro" es de aquellas cintas que triunfan indefectiblemente.

La principal particularidad de "El pirata negro" es el factor de su fotografía en colores. Mediante un procedimiento patentado por Douglas con el nombre de "Technicolor" se ha hecho una cinta entera en colores, tan bien armonizados y tan novedosos que los cuadros adquieren un relieve excepcional. La técnica cinematográfica da con "El pirata negro" un paso gigantesco de progreso.

CAPSTAN
CIGARETTES & TOBACCO
W. D. & H. O. WILLS. BRISTOL & LONDON

Terna para constituír el Tribunal de Conciliación de Talca

El Ministerio de Previsión Social ha pedido telegráficamente al Intendente de Talca, don Gonzalo Robles, el envío de ternas para designar los miembros que representen a los patrones y a los empleados en el Tribunal de Conciliación y Arbitraje de los Empleados Particulares.

ANOCHE LLEGO DE LA ARGENTINA CARLOS UZABEAGA

ACOMPAÑADO DE UN NUMEROSO GRUPO DE ADMIRADORES, EL VENCEDOR DE CRIQUI SE TRASLADA DESDE LA ESTACION A NUESTRO DIARIO

Por la combinación transandina de anoche arribó a Santiago, procedente de Buenos Aires, el boxeador Carlos Uzabeaga, a quien acompaña su manager don Jorge Ascui.

En la Estación del Norte el vencedor de Criqui era esperado por un numeroso público, compuesto en su mayoría por admiradores del boxeador, los jefes y oficiales y compañeros del Regimiento Buin, y un grupo de sus amigos, todos los cuales al descender Uzabeaga del tren prorrumpieron en entusiastas aclamaciones al campeón.

Inmediatamente después, Uzabeaga, acompañado de su manager señor Ascui, y de un numeroso grupo de admiradores, se trasladó hasta "La Nación", permaneciendo en nuestra redacción hasta después de media noche.

CALENDARIO Artístico del Teatro Municipal

ESTA NOCHE: 27.a función de abono.

GRAN VELADA de Gala en conmemoración de la

FIESTA DE LA RAZA

con asistencia de S. E. el Presidente de la República, Cuerpo Diplomático, Ministros de Estado y autoridades. Se representará: el gran acontecimiento artístico

LA FANCIULLA del WEST

Dirección: Maestro **FEDERICO DEL CUPOLO.**
PACETTI CHIALA TAGLIABUE
(Minnie) (Johnson) (Rance)

Mañana MIERCOLES: **UNICA FUNCION VESPERTINA** que corresponde a la **VII. MATINEE de ABONO:** se iniciará a las 6 de la tarde con **FEDORA**, con los celebrados artistas:

Carmen MELIS y Angelo MINGHETTI

Jueves: Estreno de MANON de Massenet, grandiosa velada artística, bajo la dirección del maestro DEL CUPOLO y con los celebrados artistas: MELIS, MINGHETTI, CRABBE. (28.a Función de abono).

Sabado: Estreno de los poemas: BODAS DE ORO y EL DESPERTAR de AMARILYS; letra de Armand Crabe; música de Maurage: Extraordinaria creación del gran barítono belga M. ARMAND CRABBE. (29.a función de abono).

Domingo: VIII.a Matinée de abono.

EL VIERNES SE ESTRENA EN EL VICTORIA "LA PARISIENSE" ULTIMA CREACION DE CONSTANCE TALMADGE, QUE DEBEN VER TODAS LAS ESPOSAS JOVENES Y HERMOSAS

Artistas Unidos presentarán el Viernes en el Teatro Victoria una película llamada a constituír la nota más destacada de la actual temporada de biógrafo. Es la comedia de Constance Talmadge titulada "La Parisiense", obra que reune en sus escenas salpicadas de ingenio y gracia, toda la chispa, el donaire y el fino humorismo de que hacen gala en sus comedias Tristán Bernard y Alfredo Savoir.

El tema es netamente francés y como tal tiene una mezcla de emoción y fantasías realmente halagadoras al espectador.

Constance interpreta en la obra el rol de una esposa joven y bella que ve con dolor que su marido la va olvidando por amores frívolos de bastidores o de cabarets lujosos. Para enamorarlo de nuevo, para hacerlo recomenzar la luna de miel, la bella Constance idea un ardid ingenioso y muy original. Y tras de incidencias sabrosísimas, plenas de graciosas situaciones tendremos al marido convertido en el "amante de su esposa".

La silueta distinguida, elegante y característica de Constance Talmadge, su talento de comedianta, su expresividad dramática, su picardía, su gracia única puestas al servicio del personaje de la obra hacen de éste una creación estupenda y magistral.

Con la gentil actriz trabaja el actor Ronald Colman en un tipo de hombre enamoradizo, vividor, aburrido de la vida de hogar a los pocos días de casado. La sencillez de su trabajo y su desenvoltura de actor completo lo hacen digno compañero de Constance.

"La Parisiense" va en especial y nocturna el Viernes próximo con música sincronizada.

INDEPENDENCIA TEATROS FRANKLIN San Diego N.º 2015

ESPECIAL Y NOCHE. — ¡GRAN EXITO!

LA HIJA DE ISRAEL

POR EL GRAN ACTOR CHILENO
ADELQUI MILLAR

ESPECIAL 6.30 Y NOCHE 9.30. — TRIUNFAL SUCESO DE RISA.

EL ENCANTO DE UN VALS

DOS HORAS CONTINUAS DE RISA

MATINEE A LAS 2.30 EN LOS DOS TEATROS

EL GRITO de BATALLA

Hoot Gibson

Y "El Club de los Solteros", por ART ACORD

ATENAS
TARDE Y NOCHE
La Hija de Israel

APOLO
TARDE Y NOCHE
La Hija de Israel

LATORRE
TARDE Y NOCHE
Las Sombras de París
— y —
Funerales de R. Valentino

EXCELSIOR
TARDE Y NOCHE
Todo Una Señora
— y —
Funerales de R. Valentino

FIESTAS DE LA PRIMAVERA

LAS LOCAS NOCHES DEL SANTA LUCIA

PRIMERA NOCHE, VIERNES 15, A LAS 10

EXALTACION DE LA REINA, AMPARITO AROZAMENA.

Habrá números por Moreno, el Hombre Mosca

Duetos cómicos, por Mateos y Luz Díaz

Canciones, por Luz Díaz, A. Contreras

Los equilibristas hermanos Fiori

SEGUIRA GRAN BAILE, ORQUESTAS Y BANDAS

REGIO BUFFET
Caballeros, $ 10, Señoritas, $ 5

Bailes bataclánicos Sketel

HOY, A LAS 6, GRAN BAILE EN LA TERRAZA SANTA LUCIA.—
Caballeros, $ 3; Señoritas, $ 1.95

INFORMACIONES CABLEGRAFICAS DEL EXTERIOR

DE NUESTROS CORRESPONSALES ESPECIALES, VIA EASTERN Y ALL AMERICA CABLES INC. DE "THE UNITED PRESS". — LOS ORIGINALES DE TODOS LOS CABLEGRAMAS QUE SE INSERTAN EN EST A SECCION, ESTAN A DISPOSICION DEL PUBLICO EN ESTA IMPRENTA

La situación política rusa empeora diariamente

SE TEME UNA GUERRA CIVIL.—REINA ANSIEDAD EN TODO EL PAIS

Trotzky y Zinnovieff, habrían sido arrestados.—La disciplina del Ejército estaría quebrantada, aunque grupos de importancia se habrían pronunciado en contra de los leaders de la oposición.—Condiciones que el Gobierno impone a sus detractores.

RLIN, 11.— El "Taegliege schau", diario semi-oficial, ra que Trotzky y Zinovieff ido arrestados en Rusia y rán desterrados inmediata- a la Siberia.

NDRES, 11.—El corresponsal The Daily News" en Helsing- comunica que la situación ica empeora en Rusia diaria- e y se teme que se produzca rra civil. agitación contra el Gobier- actual aumenta principalmen- n Kronstadt, Moscú y Ukra-

r otra parte, los partidarios Gobierno exigen el arresto y procesamiento inmediato de Trotzsky, Zinovieff y Radesk.

Los miembros del Gobierno aseguran que la oposición será aplastada dentro de cuarenta y ocho horas. Las tropas han ocupado ya puntos estratégicos y los opositores reconocen que no cuentan con armas ni municiones para contrarrestar la acción del Gobierno.

LONDRES, 11.—El corresponsal de "The Daily News" en Riga trascribe la opinión de la prensa del Soviet en el sentido de que diferentes grupos del Ejército se pronuncian en contra de Trotzsky, Zinovieff y Radek.

Sin embargo, viajeros procedentes de Moscú aseguran que la disciplina ha sido minada, en vista de lo cual los comandos rojos adoptarán medidas urgentes para restablecerla.

El mismo corresponsal anuncia que, especialmente en el Suroeste se han presentado varios grupos que ejecutan actos de terrorismo en los caminos reales y en las vías férreas por lo que ha habido necesidad de emplear la caballería para reprimir los desmanes.

Se cree que los campesinos promoverán movimientos análogos a los año 1920.

El diario "Economist Cheskaya Shizn" dice que la situación en Rusia es muy delicada y que la tensión en aldeas y ciudades es extremadamente aguda.

Se informa, además, que Stalin ha recibido orden de convocar a la Comisión de Control, antes de la Conferencia fijada para el 25 del presente mes, fecha en que se cree que se harán cargos formales contra Trotzsky y demás leaders de la oposición.

BERLIN, 11. — Comunican de Moscú que el diario "Pravda" publica un resumen de las condiciones presentadas a la oposición por el Gobierno, y que serían las siguientes: 1.°, cesasión inmediata de la campaña de oposición contra el Gobierno dentro de las fábricas; 2.° ciere de las imprentas ilegales que publican folletos opositores; 3.° promesa que asegure que la oposición no intervendrá en ningún movimiento contrarevolucionario; 4.° retiro de las calumnias levantadas contra Stalin y otros dirigentes. — (U. P.).

BERLIN, 11. — Informaciones recibidas de Moscú anuncian que el diario "Pravda" expresa la sospecha de que la oposición recibe ayuda de un Gobierno extranjero, en vista de lo cual se habría resuelto purificar las legaciones en Berlín, París y Londres. — (U. P.)

LIO ORTIZ DE ZARATE Y WALDO VILA EN BUENOS AIRES

r fueron recibidos por el Consejo Nacional de Bellas Artes y Sociedad Amigos del Arte.— La Exposición se inaugurará el 26

(rrespondencia cablegráfica de Luis María Alvarez, exclusiva para "La Nación")

BUENOS AIRES, 11.—Los pintores chilenos lio Ortiz de Zárate y Waldo Vila fueron recibidos oficialmente en la tarde de hoy por la misión Nacional de Bellas Artes a fin de dar mplimiento a la misión de acercamiento artís- co con Chile.

Expresó Ortiz de Zárate cuáles eran los pro- sitos que animan a los miembros del Con- jo de Bellas Artes de Santiago al decidirse a trocinar el intercambio artístico con los paí- del Atlántico.

Su amplia disertación fué escuchada con vi- interés y cuando puso término a ella, la Co- isión resolvió, sin más trámites, apoyar y plaudir la iniciativa chilena.

Con este propósito se decidió pedir al Con- jo de Bellas Artes de Chile la fecha en que irán los artistas chilenos a exponer a Bue- Aires, comprometiéndose a enviar pronto la mina de las fechas en que irán a Santiago artistas argentinos.

Quedó en esta forma ampliamente ratificada la iniciativa de acercamiento artístico en Chile y Argentina, cuya primera manifestación será la exposición que harán Ortiz de Zárate y Vila en los salones de los Amigos del Arte, calle Florida 26.

Horas después los artistas chilenos fueron recibidos por los dirigentes de Amigos del Arte, cuya presidenta, señora Elizalde, les ofreció con toda amabilidad los salones de la institución.

Los pintores visitantes agradecieron la atención y fijaron el 26 como día inaugural.

Se dará al acto un carácter de confraternidad chileno-argentina y concurrirán a él el Presidente Alvear, los Ministros de Relaciones e Instrucción y el Embajador de Chile.

Patrocinará la inauguración el Centro Chileno, cuyo presidente, señor Carlos Rodríguez, ha invitado a asistir a la colectividad. — Alvarez.)

LOS BIENES DEL GENERAL AGUILERA EN SUBASTA PUBLICA

Cuando no se extinguían todavía en España los ecos del discurso de Primo de Rivera en que le llamaba "un camarada de armas honrado y valeroso"

HENDAYA, 11.—Cuando aún no se extinguían en España los ecos de las ovaciones que se tributaron en Ciudad Real al general Aguilera en presencia del jefe del Gobierno, que tuvo la gentileza de elogiar calurosamente a "un camarada en armas, honrado y valeroso", ha aparecido en la Gaceta Oficial la providencia del Juzgado del Distrito de Madrid en que pone en subasta pública diversos bienes pertenecientes al general Aguilera para cumplir la exacción y multa que se le impuso con motivo del intento de sedición.

Los bienes embargados que se han sacado en subasta han sido agrupados en dos lotes.

El primero es de mil fanegas de cebada, trescientas de trigo, cien de centeno, trescientas arrobas de paja, setecientas arrobas de vino, un carro de arado, dos yeguas, cinco machos, una mula, un caballo y cien ovejas.

El lote se tasa en treinta y tres mil novecientas cuarenta y cinco pesetas.

El segundo lote está compuesto de dos dehesas de Argamasilla de Alba, con edificio para casa de labor, máquinas, bodegas, graneros, viviendas de pastores y casa habitación de Aguilera.

La superficie total es de mil cuarenta y seis hectáreas.

Se tasa este lote en un millón novecientas ochenta y siete mil pesetas.

El juez no determina en qué artículos de la ley funda su providencia.

Aguilera para la exacción y multa que le ha sido impuesta por la real orden dictada por la presidencia del Consejo de Ministros con fe-

Se limita a declarar que saca en venta los bienes embargados al general Aguilera para la exacción y multa que le ha sido impuesta por la real orden dictada por la presidencia del Consejo de Ministros con fecha 2 de Julio.

El valor de los bienes embargados que se sacan a subasta asciende a dos millones veintiún mil setecientas veintiocho pesetas.—(Especial).

RAN BRETAÑA

VO GOBERNADOR DE BENGALA

NDRES, 11. — Se tiene en- que el Viernes se anun- oficialmente el nombra- del coronel F. S. Jackson Gobernador de Bengala. El Jackson es actualmente nte del partido conserva- (U. P.)

PREMIER DE AUSTRALIA ES PARTIDARIO DE UNA CONSTITUCION IMPERIAL

NDRES 11.—El Premier de lia Mr. Bruce, llegó a esta para asistir a la Conferen- Imperial.

una entrevista a la prensa eral declaró que tal vez se- sable una explicación defi- en la actualidad de los Es- de los Dominios en cuan- sus relaciones internacionales que "si pensaba efectuar cambio drástico o si se de un esfuerzo para pro- algo semejante a una cons- Imperial,, caminaríamos terreno peligroso. hubo en el pasado ni hoy ninguna forma de consti- apropiado para nuestro progresista. Si hubiera alguna constitución im- escrita durante los últimos posiblemente habría des- el Imperio" (U. P.)

NDRES, 11. — El premier Mr. Bruce, continuan- declaraciones a la prensa

ralia es partidaria, de to- del Imperio, así como sea necesario para pre- la Unidad del Imperio".

que estaba seguro de caría un sistema de de- para el Imperio, en que soportaría "la parte mente le correspondiera fardo, en proporción a su y recursos financieros. prácticamente, en lo que a defensa, el doble de gastan en conjunto los Dominios y nuestro progra- el futuro es que la pro- sea la misma".—(U. P.)

NDRES, 11. — El Príncipe se encuentra enfermo, de un ligero resfriado.— P.)

RA LA REINA DE ESPAÑA

NDRES, 11.—Se anuncia que de España realizará en un viaje a Inglaterra acom- de sus hijos.—(U. P.)

CONTINUA EL PROCESO POR DEFRAUDACION AL GOBIERNO DE ESTADOS UNIDOS

El Jurado de la Corte Federal no se ha puesto aún de acuerdo sobre el veredicto.— El senador Mr. Borah, tratará de obtener declaraciones de Daugherty y Miller.

WASHINGTON, 11. — El senador Mr. Borah, declaró que el desacuerdo del jurado respecto de Mr. Daugherty y la decisión de la Corte Suprema de suspender la venta de las patentes alemanas sobre materias colorantes confiscadas durante la guerra hacían que fuera una necesidad más imperiosa que nunca una investigación general sobre la forma en que habían sido manejadas las propiedades extranjeras confiscadas durante la guerra.

Anunció que trataría de colocar a Mr. Daugherty y a Mr. Miller en la situación de testigos juramentados ante el Comité senatorial de investigación sobre las propiedades extranjeras, que el mismo preside, para tratar de obtener de ellos las versiones que se negaron a dar ante el Jurado.—(U. P.)

NUEVA YORK, 11.—El Jurado de la Corte Federal, después de 65 horas de deliberaciones, no se puso de acuerdo sobre el veredicto referente al ex-Procurador General, Mr. Harry Daugherty y contra el ex-Custodio de Bienes Extranjeros, Mr. Thomas W. Miller, acusados de complot para defraudar al Gobierno al permitir la devolución equivocada, a la American Metals Company, firma declaradamente suiza, de siete millones de dólares en bienes de propiedad de alemanes confiscados durante la guerra.

"El Gobierno sostiene que los bienes eran de propiedad alemana y que la afirmación de que eran de propiedad suiza fué un subterfugio.

El proceso ha durado semanas y despertó el interés de todo el país, recordándose los famosos escándalos de Teapot Dome, cuando Mr. Daugherty ocupaba el cargo de Procurador General.—(U. P.)

LONDRES, 11.— Siguiendo el ejemplo de los mineros de Leicesershire, los mineros del condado de Lancashire, han decidido poner término a la huelga en cuanto a ellos se refiere.— (U. P.)

ALEMANIA

EN EL CONGRESO DE INVESTIGACIONES SEXUALES

BERLIN 11.—El mas importante de los asuntos tratados durante el primer día de sesiones del Congreso den investigaciones sexuales, fué el informe presentado por el profesor Leipzig, señor Seelheim sobre el mejoramiento de la teoría de la reacción de la sangre de Ebderhalden.

Con la inyección de extractos placentarios mezclados con alcohol el profesor Seelheim logró claramente por medio de la reacción, diagnosticar el embarazo lo mismo que la existencia del cáncer, en tanto que hasta aquí el método de Ebderhalden sólo producía, indistintamente la misma reacción tratándose del cáncer o embarazo.

EN LA LIGA DE LAS NACIONES

Abisinia desiste de su acción contra Italia y Gran Bretaña

GINEBRA, 11.— El Secretario General de la Liga de las Naciones, Sir Eric Drummond, ha notificado a todos los miembros de la Liga de que el Gobierno de Abisinia ha enviado una nota, comunicando que no desea se prosiga la acción contra Inglaterra e Italia por el acuerdo económico celebrado entre ambos países referente a Abisinia. Agrega la nota que el Gobierno de Abisinia se contentará con que la Liga de las Naciones publique oficialmente las declaraciones oficiales del señor Mussolini y de Sir Austen Chamberlain, en el sentido de que sus respectivos Gobiernos no piensan en ejercer coerción sobre Abisinia. — (U.

Un gran desorden en la Dieta prusiana

BERLIN, 11.—Estalló un desorden descomunal en la Dieta prusiana cuando los diputados rechazaron la proposición comunista de retirar del programa de sesiones la discusión del arreglo sobre los bienes de los Hohenzollern.

Los gritos y silbidos de los comunistas ahogaron las palabras del Ministro de Finanzas, señor Hoepkeraschofs, cuando trató de pronunciar un discurso.

La sesión fué levantada en medio de los gritos de los miembros del ala izquierda: "¡Abajo los Hohenzollern!"

EL AGENTE DE REPARACIONES SE DIRIGIRA A LONDRES

BERLIN, 11. — En los circulos políticos se da mucha importancia al viaje que realizará a Londres el Agente General de Reparaciones Mr. S. Parker Gilbert y dos miembros del Comité de transferencias. Se espera que discutirán las cuestiones financieras relacionadas con la entrevista que celebraron M. Briand y el señor Stressemann en Thoiry.

En la Oficina del Agente General se han desmentido los rumores de que el viaje tenga cualquier significado extraordinario y se ha declarado que Mr. Gilbert se dirije a Roma, a fin de asistir a la reunión que regularmente, y mes a mes, efectúa la Comisión de transferencias.—(U. P.)

OBRAS DE ARTE DESAPARECIDAS DE LAS PROPIEDADES DE LOS HOHENZOLLERN

BERLIN, 11. — De acuerdo con las informaciones de la prensa de los castillos y palacios de los Hohenzollern en Berlín, recientemente habrían sido sacadas obras de arte estimadas en una suma que fluctúa entre 3 y 4 millones de dólares, obras que más tarde fueron encontradas en manos de los comerciantes locales en objetos de esa naturaleza.

Según la prensa, esto conducirá a varios juicios en contra del ex-kronprinz.

Las obras que habían desaparecido y que según se dice pertenecían al estado después del derrocamiento de la monarquía, comprenden el cuadro de Watteau "La danza", pinturas de Rubens, vasos de porcelana, dos vasos de mármol que pertenecieron a Mme. Pompadour.—(U. P.)

EN EE. UU. SE MIRA CON APRENSION LAS CONFERENCIAS DE LOS INDUSTRIALES ANGLO-ALEMANES

(De A. E. Mathis, exclusivo para "La Nación")

WASHINGTON, 11.—Los circulos relacionados con el Departamento de Comercio de los Estados Unidos miran co ncierta aprensión las conferencias que celebran en Europa los grandes industriales Anglo-germánicos. Una de las razones de esta inquietud es la reserva que se mantiene alrededor de la reunión, estimándose que la forma secreta de llevar las discusiones es motivo especial para llamar la atención de las otras naciones.

Si se toma en cuenta las actividades económicas que están representadas en la reunión, podría llegarse a la conclusión de que sólo se trata de un cambio de ideas acerca de los principios generales destinados al progreso de las relaciones económicas entre los países interesados. Si esto fuera lo cierto, estaría en perfecto acuerdo con los anhelos de los Estados Unidos tal como han sido expresados en diferentes memorándums de la sección americana de la Cámara Internacional de Comercio. En cambio, si se tratara de una cooperación definitiva entre las diferentes industrias, esto se consideraría en forma distinta, porque la unión de las diferentes ramas de la industria de Inglaterra y Alemania podría significar una mutua compensación de los intereses en juego.

Se concede la mayor importancia a la posibilidad que existe de una cooperación más estrecha entre las industrias eléctricas de los dos países, habiéndose insinuado a este respecto que las firmas alemanas podrían obtener el apoyo financiero de los ingleses, con lo cual estarían en situación de pagar las deudas norteamericanas, y, al mismo tiempo, cooperar entre sí en la explotación de los mercados extranjeros, especialmente Rusia.

También se teme que la cooperación en los asuntos de navegación afecten a los intereses de los Estados Unidos.

La presencia de representantes de la línea "Hamburg-Amerika" y "Cunard Line", de Inglaterra, en la reunión de industriales, hace temer que se trata de una indicación de nuevos proyectos para la compra de más buques norteamericanos.—A. E. Mathis.

LLEGO A BERLIN UNA COMISION FRANCESA DE FINANZAS

BERLIN, 11.—Llegó a esta capital una comisión francesa de finanzas presidida por el director ministerial, M. Jean Alphaud. Se tiene entendido que esta comisión discutirá los problemas fiscales derivados de la conferencia de Thoiry.

Se espera en esta a fines de mes a M. Loncheur, creyéndose que traerá una misión análoga a la de la comisión nombrada. También se dice que su viaje obedece al propósito de crear un trust internacional de electricidad. — (U. P.)

GUATEMALA

LA CONVENCION LIBERAL PROCLAMO LA CANDIDATURA DEL SR. CHACON A LA PRESIDENCIA DE LA REPUBLICA

GUATEMALA 11.—La Convención Liberal adoptó la candidatura de Chacón. El programa político está basado en las cuestiones económicas; enmiendas a la constitución de acuerdo con los tratados de Wáshington; participación de las clases obreras en el Congreso; introducción gradual de disposiciones anti alcohólicas; construcción de caminos por medio de contratos; colonización por inmigrantes de los ricos suelos de la provincia de Peten; la construcción de nuevas vías terrestres de comunicación internacionales a fin de promover el desarrollo del comercio y mejores medios de futura unificación entre cinco países.

MEXICO

CONTESTACION A UNA NOTA DE ESTADOS UNIDOS

MEXICO, 11.—De fuente que merece fé se ha sabido que la nota del Gobierno mexicano, en respuesta a la comunicación de los Estados Unidos, sobre las leyes territoriales y petroleras, fué enviada cablegráficamente a Washington el Sábado.

En la nota se confirmaría la política sobre tierras y petróleo y se negaría lo sostenido en la minuta de Mr. Warren Payne, en el sentido de que las reuniones de mexicanos deberían ser observadas por el actual Gobierno.

RUSIA

REPRESENTANTE DE LA UNITED PRESS EN ROMA

MOSCU, 11.— El señor Julio Knauth, que durante varios años ha estado relacionado con el periodismo mundial, ha asumido la gerencia de la oficina de la United Press Associations en esta ciudad.

PEATON POR FUERZA

Artículo de Jenaro Prieto sobre el Decreto de limitación de pasajeros en los tranvías, aparecido en "El Diario Ilustrado" del [illegible] del presente.

Soy "el viajero de pie", de que habla el último decreto sobre el tránsito. Soy, como ha dicho Daniel de la Vega, el viajero número once, que no puede subir en autobús porque no cabe, y en tranvía porque lo prohibe el Intendente.

Soy, en una palabra, el peatón involuntario, que debe su existencia a una tontería también involuntaria de la autoridad.

Mi calidad de peatón emana de una lamentable confusión entre las dimensiones de un autobús y de un tranvía.

Si la autoridad local, antes de dictar el decreto que tolera la presencia de sólo diez personas de pie en cada vehículo, hubiera visto previamente un tranvía y un autobús, y haciendo un esfuerzo intelectual, hubiera llegado a darse cuenta de que ambos vehículos son diferentes y que el primero es muchísimo más grande que el segundo, tal vez no habría dictado su decreto.

Es una lástima que esta inspección ocular no se haya producido, porque, de seguro, la autoridad con su natural perspicacia, dándose una palmada en la frente, habría exclamado con Arquímedes.

—¡Eureka! ¡Un carro y un autobús no son iguales!

Hecho este descubrimiento, tal vez habría podido, apurando la imaginación, llegar a la consecuencia de que siendo mucho mayor el espacio disponible que hay en uno y otro elemento de locomoción, y siendo más o menos iguales las dimensiones de los pasajeros, no es posible privar a éstos de ocupar el espacio que queda libre en un vehículo, so pretexto de que no cabrían en otro.

Con igual lógica, se podría prohibir la subida a los autobuses de mayor número de pasajeros que los que caben en un ford o no admitir en éste más pasajero que el chauffeur, fundándose en que no es prudente que en un caballo viaje más de una persona.

Un caballo, un ford, un autobús y un tranvía, no son exactamente iguales; pero éste es tal vez un asunto demasiado abstruso para explicárselo a la autoridad local en el reducido espacio de un artículo de prensa.

Por otra parte, el decreto podrá ser todo lo tonto que se quiera; pero tiene una rara particularidad que compensa de sobra ese defecto. Ha logrado poner de acuerdo a dos entidades tan contrapuestas como la Empresa de Tranvías y el público. En ambos ha provocado igual indignación e iguales protestas, y, en cuanto al decreto, no hay más divisiones de opinión que las que se producían en el cuento del torero.

Desde el gobierno militar, no se veía un caso parecido.

Es evidente que la legislación disparatada propende notablemente a la concordia.

Hay que ver en la calle un tranvía detenido por llevar más de diez pasajeros de pie en un espacio en que podrían caber veinte, mientras pasa un autobús con diez de pie en el espacio en que cabrían cinco, para confraternizar con cualquiera cosa, incluso con la Empresa de Tranvías.

El que esto escribe, por ejemplo, era un partidario loco de los autobuses. Es evidente que entre mis antepasados más o menos remotos debo contar con un torero, un alpinista o un suicida, porque en viendo un autobús, aunque lleve un franco rótulo que diga Cementerio General o Matadero, siento un deseo morboso de treparme y ocupar uno de esos "asientos paraditos" que ofrece a grito pelado el boletero.

Hay una extraña voluptuosidad en esa lucha cuerpo a cuerpo que, con el beneplácito edilicio, se desarrolla entre diez pasajeros de ambos sexos en el interior de un vehículo de un metro treinta de altura. Las contorsiones, la estrechez del sitio, la expectativa de una muerte próxima, el carácter dantesco de la escena, ponen una nota heroica y primitiva en la modorra colonial de la ciudad.

Pero, ¿por qué no permitir a los pacatos, los tímidos, los rutinarios que tienen la estúpida ambición de morir en su cama, darse el gusto de ocupar el amplio espacio que queda en los tranvías? ¿Por qué reducir a esos ciudadanos débiles, pero prudentes; arriesgados, pero "vividores": al papel de peatones por la fuerza?

P.

FUERZOS DE EE. UU. PARA OBTENER LA CONSOLIDACION DE LA DEUDA FRANCESA

(De E. A. Mathis, exclusivo para "La Nación")

WASHINGTON, 11.—Se considera que el discurso pronunciado hoy por Mr. Winston, subsecretario del Tesoro, constituye la inauguración de los esfuerzos que realizará el Gobierno para conseguir la ratificación del acuerdo referente a la consolidación de la deuda francesa.

Las informaciones que el corresponsal ha podido recoger indican que la reserva estipulada en la cláusula del preámbulo francés no afecta la forma incondicional en que el acuerdo será ratificado por el Gobierno francés.

estima que Francia desea que los Estados Unidos accedan a la emisión de los bonos ferroviarios alemanes antes de ratificar el acuerdo, para que así la Cámara de Diputados esté más dispuesta a la ratificación.

Mientras tanto, no es probable que los Estados Unidos modifiquen su opinión respecto de la prolongación de la prohibición establecida hasta después de la ratificación del convenio, por cuanto la venta de los bonos alemanes equivaldría a suministrar un empréstito a Francia. En cambio están dispuestos a suministrar a Francia cuanta ayuda desee después de la ratificación, y esto es lo que indica el discurso pronunciado por Mr. Winston.

Su insistencia en la necesidad de la ayuda financiera americana para estabilizar las monedas europeas es considerada como una participación activa del Gobierno, igual a la que tuvo en la concesión del empréstito Dawes a Alemania.—(A. E. Mathis.)

MOLINOS "BAMFORD" PARA HARINA Y PARA GRANOS HEMOS RECIBIDO EN DIVERSOS TAMAÑOS

A mano, fuerza motriz y combinados a mano y a fuerza motriz

MUELEN DESDE GRANO A HARINA FLOR

Los ofrece a precios muy ventajosos el Departamento Mercaderías de

Morrison & Co.

AHUMADA 65 — SANTIAGO

BALNEARIO

San Sebastian

CONFESIONES DEL PUBLICO

200 personas hicieron el Domingo una simpática excursión en carro especial a San Sebastián. Fué un día alegre, de expansión comunicativa, que los paseantes expresaban en diversas manifestaciones de satisfacción.

He aquí algunas declaraciones que nos hicieron algunos de ellos al terminar la jornada:

¿QUE LE PARECE SAN SEBASTIAN?

—De seguro y hermoso porvenir.

—Un panorama precioso y será un Balneario de primera.

—Población la más bella conocida.

—Es el Balneario ideal.

—Wonderfull.

Muy bonita. Es un paraje encantador.

—San Sebastián será un lugar risueño, simpático y apacible, que todos deseamos para descansar de las exigencias y padecimientos que nos impone la ciudad.

Etc., etc., etc.

¿LE HA GUSTADO LA EXCURSION?

—Magnífica.—CESAR GOMEZ MARTINEZ.

—Un paseo delicioso, esmeradamente atendido. Precio prudente. — ROBERTO SANHUEZA, abogado.

—Excursión digna de ponderación. — MANUEL L. VARGAS del C.

—Magnífica. — ANTONIA ARRIETA DE CARVAJAL.

—Very good tripe.—PETER WHITT.

—Deja muchos deseos de volver. — LAURA TORO DE GOMEZ.

—Considero que es uno de los paseos más agradable hecho en la temporada. — HANS SCHIVETING.

Quedan sitios muy bien ubicados de $ 30C

COMPRE HOY UNO

1148 - Huérfano - 1148

CORNELIO ARAVENA y CESAR SILVA

INFORMACIONES CABLEGRAFICAS DEL EXTERIOR

ALL AMERICA CABLES INC. DE "THE UNITED PRESS". — LOS O RIGINALES DE TODOS LOS CABLEGRAMAS QUE SE INSERTAN EN EST A SECCION, ESTAN A DISPOSICION DEL PUBLICO EN ESTA IMPRENTA

ESPAÑA

LA CIERVA SE PRONUNCIA EN FAVOR DE LA ASAMBLEA

HENDAYA, 11.— Comunican de Madrid que el señor La Cierva, uno de los ex-dirigentes políticos de mayor relieve, ha prestado su apoyo al proyecto de convocación de una asamblea nacional. A este respecto el señor La Cierva manifestó al corresponsal de la United Press: "No creo que la medida sea muy oportuna; pero opino, sin embargo, en favor de ella, pues continúo creyendo que es condición indispensable para la vida de España la continuidad del Gobierno. La Asamblea Nacional es una prueba de confianza dada al Gobierno como medio de transición para volverse a la normalidad constitucional.—(U. P.)

JAPON

EL MINISTRO DE JUSTICIA FUE APEDREADO

TOKIO, 11.— Al descender de su automóvil el Ministro de Justicia, señor Yegi, fué apedreado en un brazo y la policía arrestó a los atacantes y se posesionó de una botella llena de basuras que fué disparada contra el Ministro.

BRASIL

CAMBIO EN EL COMANDO DE LA ESCUADRA

RIO DE JANEIRO, 11.— El Almirante Souza Esila asumió el comando de la escuadra sustituyendo al Almirante Norunha. — (U. P.)

Se inician los preparativos para el raid de los aviadores estadounidenses alrededor de Sur América

A fines de Octubre partirán de Estados Unidos los oficiales encargados de aprovisionar los sitios de aterrizaje.— En la prueba participarán cinco aparatos de tipo anfibios, con un radio de acción de 1,000 millas.— Dirigirá la escuadrilla el Comandante Herbert Dargue.— El itinerario oficial

WASHINGTON 11.—El Departamento de Guerra ha anunciado que el recorrido que efectuarán los aviadores norteamericanos en su raid por la América del Sur, estará dividido en seis secciones, y cada una de ellas estará a cargo de un oficial que saldrá para el punto de destino antes de que se realice el vuelo, a fin de llevar a cabo los preparativos necesarios del terreno.

Los oficiales saldrán de los Estados Undos a fne sde este mes, para visitar los puntos de aterrizaje de sus varias divisiones.

Los puntos apropiados para el aterrizaje en las diferentes ciudades, ya sean en el agua o en terre. no firme, será seleccionado y provisto de las correspondientes señales, provisiones de combustibles y repuestos.

La prmera división comprende el área San Antonio, en Texas, Panamá; la segunda, Panamá-Valdivia; tercera, Valdivia-Río de Janeiro; cuarta, Río de Janeiro-Puerto de España en la isla Trinidad; quinta, Puerto de España-San Juan, Puerto Rico, y sexta San Juan-Washington.

Los oficiales de avanzadas que han sido elegidos son: para la primera división, el teniente primero Byron T. Burt Jr.; para la segunda, teniente Melvin B. Asp; para la tercera, teniente primero Samuel O. Skemp; para la cuarta, teniente 1.o William B. Souza; para la quinta, capitán Walcott B. Hayes, y para la sexta, teniente 1.o Ivaan G. Mormon.

El comandante en jefe de la flotilla, mayor Herbert A. Dargue y el teniente Dennis Whitehead, conferenciaron largamnte con los funcionarios de la Unión Panamericana y discutieron la practicabilidad de la ruta proyectada.

Aunque se ha anunciado que la ruta no incluye una visita a Bolivia, el mayor Dargue declaró a la United Press que en caso de que se estimara posible de efectuar, Bolivia sería visitada, siguiendo para ello la ruta de Asunción, Paraguay, a Corrientes, Argentina, utilizando la vía del valle del río.—

WASHINGTON, 11. — El siguiente es el itinerario oficial detallado del raid que algunos aviadores del ejército norteamericano harán a Sur-América: Brownville, estado de Texas-Tampico-Veracruz-Puerto México-Salinas Cruz-Guatemala-San José-San Salvador-Amapala-San José de Costa Rica-David-Panamá-Franco Field, Zona del Canal-Buenaventura-Tumaco-Paita-Trujillo-Lima-Lomas—Mollendo-Tocopilla-Taltal-Coquimbo-Santiago-Talcahuano-Valdivia-Neuquén-Bahía Blanca-Buenos Aires-Santa Fe-Corrientes-Asunción-De Asunción a Corrientes-Santa Fe-Montevideo-Río Grande del Sur-Florianópolis-Santos-Río de Janeiro-Victoria-Porto Seguro-Bahía-Pernambuco-Natal - Camocin-Taranhao-Para-Cayena - Paramaribo-Georgetown-Port of Spain-La Guaira. De aquí a Port of Spain-Saint George-Kingston-Fort de France-Pointe-a-Pitre- Guadalupe Saint Thomas- San Juan de Puerto Rico-Santo Domingo-Port-au-Prince-Santiago de Cuba-Manzanillo-Cienfuegos-La Habana.—(U.

WASHINGTON, 11.— Se ha anunciado que el Departamento de Estado ha recibido el consentimiento de Chile para que los aviadores norteamericanos, al efectuar el vuelo continental pasen por sobre territorio chileno. Con esto ha quedado subsanada la última dificultad que se oponía a la determinación de los planes del vuelo.

WASHINGTON, 11. — El Departamento de Guerra anunció que el raid que efectuarán los aviadores del ejército norteamericano a Sud América será realizado por cinco apartos del tipo anfibio con un radio de acción de mil millas.

La partida se efectuará desde el campo de aviación de San Antonio en Texas, en una fecha aproximada al 15 de Diciembre.

Los aviadores seguirán la costa oriental de México y cruzarán el Istmo de Panamá en Salina Cruz, desde donde seguirán la costa occidental de la América Central, tocando en Panamá, siguiendo en Sur América hasta Valdivia, en Chile, para cruzar desde allí el Continente y tocar en Bahía Blanca.

Desde Bahía Blanca seguirán el curso del río Paraná hasta Paraguay, volviendo hacia atrás para tocar en Montevideo y proseguir, siguiendo la costa, hacia el Norte.

Tocarán en Venezuela, y desde este país seguirán a Trinidad en las Pequeñas Antillas, para hacer escala después en Puerto Rico, Santo Domingo, Cuba y Miami, para terminar el raid en Washington.

Los aviadores norteamericanos proyectan detenerse en todas las ciudades importantes que quedan en la ruta que recorrerán, con excepción de Arica, Nicaragua y las del Ecuador.

La ruta de los aviadores contempla un raid lateral desde Chile, siguiendo la línea del ferrocarril hasta Bolivia.

El comandante de la flotilla es el mayor Herbert Dargue, y en la tripulación están incluídos 10 oficiales de los cuerpos de aviación del ejército de los Estados Unidos. — (U. P.).

CHINA

Término del boycott c tra Inglaterra

HONG KONG, 11. — C can de Cantón que ha te tranquilamente en esa c boycott contra Inglater piquetes de la frontera re a Cantón.

El partido Kuo-Min-T impartido instrucciones a mitées huelguistas en el de que acaten la nueva adoptada por el Gobierno P.)

MOSCU, 11.—El Embaja China, señor Karakhan, q regresado de Pekín, mani la prensa que el éxito d grandes potencias depend la unanimidad con que p ran. Agregó que los inter tendrían que hacer frente bierno de Cantón que es cientemente fuerte para la realización de sus pla

Expresó que las relacio tre los Gobiernos de Mukd Soviet estaban llenas de dades de conflictos.

SHANGHAI, 11. — Mr. Thompson, representante d sidente Colidge, llegó a e dad. Se negó a hacer com sobre los resultados de s en Filipinas.

Mr. Thompson va en via kín, desde donde se di Seattle.

El representante de M lidge desmintió que estu vestigando oficialmente l ción china. — (U. P.).

VIOLENTOS TEMPORALES DESDE LA COSTA INGLESA HASTA DINAMARCA

LONDRES, 11. — El violento temporal que azota el mar del Norte, se extiende desde la costa inglesa hasta Dinamarca, provocando serias pérdidas de vidas y embarcaciones.

El buque pescador de arenques "K. W. 152", con su tripulación compuesta de 12 personas se hundió frente a Ymuiden; la lancha "K. W. 103" con una tripulación de 11 personas, ha desaparecido; 4 personas se ahogaron cerca de Rotterdam, cuando un remolcador hundió a un vapor carbonero polaco; una embarcación noruega encalló en la costa holandesa y además han naufragado varios botes de pesca.

La tempestad ha ocasionado grandes perjuicios a las ciudades y aldeas de la costa holandesa.

Los operadores radiotelegráficos del vapor "Strongvald", de Aberden, que llegó a Kirkwall en las Islas Orkney, el Domingo en la noche, informaron que continuamente recibían la petición de auxilio "S. O. S.", pero sin embargo en caso alguno lograron imponerse de la posición del buque que hacía los llamados.

El temporal ha causado daños inmensos en la costa alemana en el mar del Norte, donde ha habido muchas pérdidas de vidas.

En Hamburgo subió el nivel del río Elba, que inundó los muelles y subterráneos de la ciudad, situados a orillas del río, arruinando considerables partidas de mercaderías.

Las obras de defensa de la Isla de Heligoland han sufrido también grandes perjuicios. — (U. P.).

ESTADOS UNIDOS

AYUDA FINANCIERA DE ESTADOS UNIDOS A EUROPA

Declaraciones del Sub-Secretario DEL TESORO

KANSAS CITY, 11.—Mr. Gerard Winston, Subsecretario del Tesoro, en su discurso pronunciado con respecto de la ayuda financiera de los Estados Unidos a Europa, defendió los acuerdos sobre las deudas de guerra y especialmente la indulgencia de ellos durante los primeros y difíciles años. Agregó que ignoraba si los programas relacionadosc con la estabilización monetaria sustentados por Francia, Bélgica e Italia, han avanzado hasta el punto de que los préstamos o crédito de los Estados Unidos sean considerados como esenciales, pera que "si llegara el tiempo en que los créditos fueran buscados o si se considerara deseable colocar un empréstito en los Estados Unidos, sería claro para nuestro interés que esta ayuda se concediera".

Urgió la necesidad de que los países europeos equilibren sus presupuestos y, al referirse al Gobierno del señor Mussolini, Mr. Winston declaró que es "una despótica forma de gobernar, pero inteligentemente llevada a cabo y eficiente."—(U. P.)

KANSAS CITY, 11—Mr. Gerard Winston, subsecretario del Departamento del Tesoro, declaró que, con la ayuda del sistema federal de reserva de Estados Unidos y de los Bancos particulares norteamericanos, Europa pronto gozará de buenas condiciones financieras.

Indicó también que de Estados Unidos se prestaría una mayor ayuda financieraa Europa.

Los bandoleros de Chicago reanudan sus actividades

CHICAGO, 11.—La guerra de cuadrillas de bandoleros se ha reanudado.

Esto ha quedado en evidencia hoy al ser víctima de un atentado el conocido abogado criminalista, Mr. W. W. O'Brien, que en la actualidad defiende a un leader laborista, acusado de asesinato.

El mencionado abogado fué herido probablemente en forma fatal y, aparte él, dos personas que lo acompañaban fueron muertas y dos transeuntes quedaron heridos a causa de disparos efectuados con ametralladora desde un auto, frente a la catedral del Sagrado Nombre, cuyos muros quedaron marcados por las balas.

El ataque ocurrió cerca del sitio que sirvió de escenario a un atentado de la misma naturaleza en el que también los agresores usaron ametralladoras.—(U. P.)

GRECIA

LOS EMPLEADOS PUBLICOS ACORDARON UNA HUELGA DE 24 HORAS

ATENAS, 11.— Como protesta por la negativa del Gobierno a concederles una gratificación, los empleados públicos han acordado realizar una huelga de 24 horas. El Jefe del Gobierno, general Condylis ha declarado que en caso de producirse la huelga presentará su renuncia.

ARGENTINA

Una sección argentina en en la Biblioteca chilena

BUENOS AIRES 11.—La Comisión Protectora de Bibliotecas ha organizado todo lo necesario para proceder a la inauguración oficial de la sección Argentina en la Biblioteca de Santiago de Chile. Al mismo tiempo se obsequiará a la biblioteca chilena un busto de Sarmiento.

La Comisión ha designado al doctor Francisco Veyga para que la represente en el acto de inauguración y entrega del busto

El señor Veyga se dirigirá a Chile a mediados del mes de Noviembre. (U. P.)

EL PRINCIPE L. FERNANDO DE HOHENZOLLERN REGRESARA A EUROPA

BUENOS AIRES, 11— A bordo del "Cap Polonio" regresará mañana a Europa el Príncipe Luis Fernando Hohenzollern.—(U. P.)

NOTICIAS COMERCIALES E INDUSTRIALES

Los bonos de la deuda chilena serán ofrecidos simultáneamente en Estados Unidos y Europa

NUEVA YORK 11.—El sindicato encabezado por la firma Hallgarten Company, al anunciar la compra de 42 millones de dólares en bonos de la deuda externa de Chile, del tipo de 6 por ciento, dice que los bonos citados serán ofrecidos simultáneamente en los Estados Unidos y en varios centros europeos a fines de esta semana.

En la declaración de la citada firma se hace notar que Chile a recurrido al empréstito en gran parte con objeto productivo, y que las finanzas, el comercio y las industrias se encuentran en un estado de gran vigor, y que la riqueza nacional es trece veces superior a la deuda de la nación.—(U. P.)

AZUCAR

NUEVA YORK, 11.— El azúcar en bruto se cotizó hoy en la forma siguiente, tratándose de la bolsa de cien libras:

Entrega en Diciembre, 2.78.
Entrega en Enero, 2.80.
Entrega en Marzo, 2.75. —

ALGODON

LIVERRPOOL, 11.— El algodón se cotizó hoy en la siguiente forma:

Para entrega en Octubre, 6.93 peniques por libra.
Para entrega en Diciembre, 7.09 peniques por libra.
Para entrega en Enero, 7.16 peniques por libra.
Para entrega en Marzo, 7.26 peniques por libra.
Para entrega en Mayo, 7.34 peniques por libra.

A los precios indicados se hicieron transacciones por 7,000 fardos.— (U. P.)

NUEVA YORK, 11.— El algodón se cotizó como sigue, precio en centavos oro por libra:

Para entrega en Octubre, no se cotizó.
Para entrega en Diciembre, 13.19.
Para entrega en Enero, 13.28.
Para entrega en Marzo, 13.51.
Para entrega en Mayo, 13.70.
Para entrega en Junio, 13.89.—

GRANOS

CHICAGO, 11. — Los granos que se indican se cotizaron como sigue:

Trigo, 1.38 3|8 dólares por bushel, para entrega en Octubre; 1.43 1|4 para entrega en Diciembre.
Maíz, 0.78 7|8 dólares por bushel, para entrega en Octubre; 0.86 1|4 para entrega en Diciembre.
Avena, 0.44 3|8 dólares por bushel, para entrega en Octubre; 0.48 1|2 para entrega en Diciembre.— (U. P.)

CUEROS DE FRIGORIFICO

CHICAGO 11.—Las cotizaciones de cueros de frigoríficos fueron las siguientes:

Novillos.
De país, pesados, 16.
De Texas, pesados, 15.
Del país marcados, 15
De vacas, marcados, 13 1|2.
Del interior, vaquillones y novillos, 15.
De vacas, pesados, 10.
De vacas, sin pesar, 11 1|2.
De terneros, 20.
De becerros, 19 3|4.
(U. P.)

ACCIONES

NUEVA YORK 11.—Hoy se cotizaron los títulos que se indican a continuación, a los precios siguientes:

American Metal, 46 3|8.
American Woollen, 28 1|4.
American Smelting y Ref, 130 3|4.
F. C. Atchison de S. Fe, 142 1|4.
American Teleg. y Teleph, 144 7|8.
Anaconda Copper, 47 1|4.
Allis Chalmers, 86 1|2.
Bethlehem Steel, 45 1|4.
Chile Copper, 32.
Cerro de Pasco, 64.
Continental Oil, 10 7|8.
Central Leather, 8 1|2.
Dupont de Nemours, 324 1|4.
Dodge Brothers, 22 7|8.
General Motors, 148 3|4.
Great Western Sugar, 98 3|4.
General Electric, 81 3|4.
Hudson Motors, 52 1|2.
International Cement, 49 1|2.
International Harvester, 128 1|2.
Kennecott Copper, 60 1|2.
Missouri Pacific Railway, 88.
National City Bank, 611.
Standard Oil of N. J., 42.
Standard Oil of Calif., 60 3|4.
Southern Pacific Railway, 104.
Studebaker Corp., 54 3|8.
Union Pacific Railway, 158 1|4.
U. S. Rubber Company, 53 5|8.
General Asphalt, 76 1|8.
U. S. Steel Copr., 141.—(U. P.)

METALES

LONDRES 11.—Los metales que se indican a continuación quedaron en los precios siguientes:

Cobre standard, al contado, por tonelada £ 57—13—9.
Estaño standard, al contado, por tonelada, £ 315—5—0.
Zinc extranjero, al contado, por tonelada, £ 34—2—6.
Plomo extranjero al contado, por tonelada, £ 30—10—0.
Plata en barras, pago contra entrega, por tonelada, 35.15|16.
Mercurio la botella, £ 15—0—.
Tungsteno, al contado, por tonelada, £ 18—9. (U.P.)

NUEVA YORK, 11.— Cotizaciones de metales:

Estaño, 76.25 centavos oro la libra.
Cobre, 14,125 centavos oro la libra.— (U. P.)

LINAZA

CHICAGO 11.—La linaza se cotizó ahoy a razón de 2.18 1|4 para entrega en Octubre y 2.20 para entrega en Diciembre. (U.

CAMBIOS

NUEVA YORK, 11.— Hoy se cotizaron los siguientes cambios:

Argentina, 40.93 centavos oro por peso.
Chile, 12.14 centavos oro por peso.
Japón, 48.35 centavos oro por yen.
Perú, 3.60 dólares por libra peruana.
Brasil, 14.55 centavos oro pro libra.
Suecia, 26.71 1|2 centavos oro por corona.
Noruega, 21.90 centavos oro por corona.
Dinamarca, 26.58 centavos oro por corona.
Austria, 14.125 centavos oro por corona.
Portugal, 5.20 centavos oro por escudo.— (U. P.)

NUEVA YORK 11.—Hoy se cotizaron los siguientes cambios:

Inglaterra, 4.84 13|16 dólares por libra.
Francia, 2.86 1|2, centavos oro por franco.
Italia, 4.12 1|2 centavos oro por lira.
Bélgica, 2.17 centavos oro por franco.
Suiza, 19.31 centavos oro por franco.
Alemania, 23.81 centavos oro por marco oro.
España, 14.90 1|2 centavos oro por peseta.
Yugoslavia, 1.76 3|4 centavos oro por dinar. (U. P).

FRANCIA

¿INTENTO DE ASESINATO A POINCARE?

PARIS, 11. — La policía detuvo al español Alcon Monferrer, que trataba de ver a M. Poincaré.

Este sugeto, que aparentemente se encuentra con sus facultades mentales perturbadas, llevaba en el momento de la detención una pistola automática y se teme que intentaba asesinar al Premier, que en la actualidad efectúa una jira por Alsacia y Lorena.—(U. P.)

LA SUB-COMISION PARLAMENTARIA DE DEUDA SE REUNIRA HOY

PARIS, 11. — Mañana celebrará su primera reunión la Sub-comisión de la Cámara de Diputados encargada del estudio del arreglo sobre la sdeudas de guerra.

La Sub-comisión estará presidida por M. Adrien Dariac, el que completará su exposición sobre los acuerdos de Washington y Paris, con las críticas respectivas y las correspondientes conclusiones. —(U. P.)

"L'INTRANSIGEANT" ESTIMA QUE LOS INCIDENTES DE MUNSINGEN SON MAS GRAVES DE LO QUE SE CREE

PARIS, 11.—"L'Intransigeant", dice que los recientes incidentes en Berlín que causaron la renuncia del Jefe del Ejército, Von Seeckt han sido mucho más grave de los que se supone.

EN LA CONFERENCIA ANUAL DEL PARTIDO LABORISTA BRITANICO

Se pronunció por la continuación de la disposición contraria al ingreso de los comunistas

MARGATE, 11. — En un discurso que pronunció Mr. Robert Williams, presidente de la Conferencia del Partido Laborista al inaugurar la Conferencia anual de este partido, que durará cinco días, sindicó la política sobre la huelga general como comunista y profetizó que la vuelta del gobierno laborista al poder se encuentra "muy a la vista".

Mr. William. abogó la nacionalización de las minas a fin de resolver la paralización de la industria del carbón y declaró que "la decisión de los mineros de continuar la disputa es heroica", agregando:: "Ellos pueden lo mismo que el ciego Sanson tratar de tomarse de los pilares del cuyo derrumbe pueda tse algo que nosotros británica".

Mr. Williams encareció lización de un verdadero de paz ruso-británico, sión de créditos y el aum comercio ruso-británico.—

MARGATE (Inglaterra). La Conferencia Laborista 2.706,000 votos contra 34 negó a reconsiderar la del año pasado contra ción con los comunistas.

La designación de dele la Tercera Internacional chazada por 2.835,000 vo tra 22,000 que obtuvo a s

Agrega que estos incidentes marcaron una crisis en la historia de la República alemana. Durante 48 horas el partido militar se escondió detrás de la figura del Presidente Hindenburg para desafiar al poder civil representado por el Ministro de la Defensa Herre Gessler.

Durante las noches del Jueves y Viernes de la semana pasada se creyó que el Partido Militar tomaría el poder provocando con ello una crisis lo que habría venido a ocasionar posiblemente un cambio de régimen. Se ha sabido ahora que el complot era contra la República y organizado por el ex-jefe del Ejército Von Seeckt.

ITALIA

Mussolini se entrevistaría con Briand

ROMA, 11.—De fuente autorizada se dice que una conferencia entre el señor Mussolini y M. Briand es inminente.—(U. P.)

ROMA, 11.— El señor Mussolini se ausentó de Roma con destino desconocido. Al parecer el Premier se va a reunir con el Ministro de Relaciones de Francia, M. Briand.—(U. P.)

LA PRENSA ADICTA AL GOBIERNO NO CENSURA A LOS DIARIOS LONDINENSES

ROMA 11.—El diario semi oficial "La Tribuna" critica amargamente a los diarios londinenses por publicar alegatos en sus recientes artículos en que tra demostrar que Italia prepa guerra contra Turquía y respecto dice "Italia con estas historias sin sentido una difamación intolerable ramente indigna de diarios lan por su prestigio". (U. P.)

Se han publicado las le "fascistísimas"

ROMA, 11.— Han sido publicadas las nuevas leyes culares del partido fasc mendadas en las recien nes del Gran Consejo.

El preámbulo de dice que el objetivo del es materializar la gra puebio italiano.

El fascismo, desde su to, se ha considerado nente estado de guerra por la necesidad de apla que ahogan la voluntad ción y ahora a causa del llo del poderío del pueb no.

El fascismo no gusta de mulas dogmáticas ni de yectos fijos. Considera que toria final se basa en la lidad de renovarse a sí mis santemente.—(U. P.)

DESPRENDIMIENTO DE RRA Y DESBORDAMIENTO RIOS

TEMINO, 1. — Una gra pestad produjo un despre to de tierras que obstruyó del ferrocarril, provocando descarrilamiento en las ce de la localidad de Idria.

El río Isonzo se desbordó y truyó los caminos vecinos.— P.)

SE INAUGURO EL CONG DE AERONAUTICA

ROMA, 11.—En el Cap inauguró el Congreso de la F ración Internacional de A tica al que se han hecho re tar todos los países adher Federación.

Los señores Discalro y C nesi dieron la bienvenida a legados a nombre del Gob de la ciudad, respectivamente.

Figuran entre los miemb Aero Club Italiano que Congreso el mayor general y el general Caproni.

ACTIVIDADES DEPORTIVAS MUNDIALES

ROLDAN DERROTO A GUZMAN

BUENOS AIRES, 11.— En el match de esta noche, Roldán derrotó a Guzmán, por puntos. — (U. P.)

LOS MATCHS DE LAS TENNISTAS PROFESIONALES

NUEVA YORK, 11. — En su segundo match de tennis como jugadora profesional Mlle. Suzanne Lenglen derrotó a Miss. Browne por 6-2, 6-1, viéndose obligada a emplearse a fondo para [illegible] ganar.

Por su parte el jugador Vincent Richards derrotó a Snodgrass por 6-4 6-1.—(U. P.)

HOY SE MEDIRAN WILLS Y SHARKEY

NUEVA YORK, 11. — Los boxeadores Harry Wills y Sharkey han terminado sus entrenamientos para el match que sostendrán mañana en Ebbets Fields.

Ambos boxeadores han declarado que se encuentran en las mejores condiciones.

Este match ha despertado un vivo interés en vista de que se cree que el ganador será el más destacado de los posibles contendores de Gene Tunney.—(U. P.)

ANTES DE USAR "FLORIUM

Específico "FLORIUM" Brasileño

Como los hechos hablan con más elocuencia que la oratoria más fogosa, insertamos las presentes fotografías, para que el lector se dé idea exacta de las bondades de este moderno preparado: Sin ninguna duda, "FLORIUM", es el Específico más racional y científico, para combatir todas las afecciones que originan la ruina del cabello: Caspa, grasa, seborrea, etc., las desaparece a los ocho días de uso, afirmando y vigorizando el cabello en forma extraordinaria. Si usted es calvo, y repite diariamente, sin desalentarse, las instrucciones que lleva cada frasco, en seguida notará las señales inequívocas, de la eficacia de este maravilloso medicamento. Las causas desaparecen adquiriendo el cabello, su color primitivo, fresco, brillante y suave como seda: No use usted tinturas dañinas, que arruinan su cabello, use "FLORIUM", solamente "FLORIUM". La vida del cabello enfermo, "FLORIUM" es el preparado para el cabello que más se vende en el mundo entero. Se envía a provincias y extranjero.

Específico "FLORIUM" Brasileño

Ventas únicamente: Miraflores 435. Teléfono 1911 — Casilla 3969.
A base carnaubo-c. c. maracuxá.

AL MES DE USAR "FLORIUM"

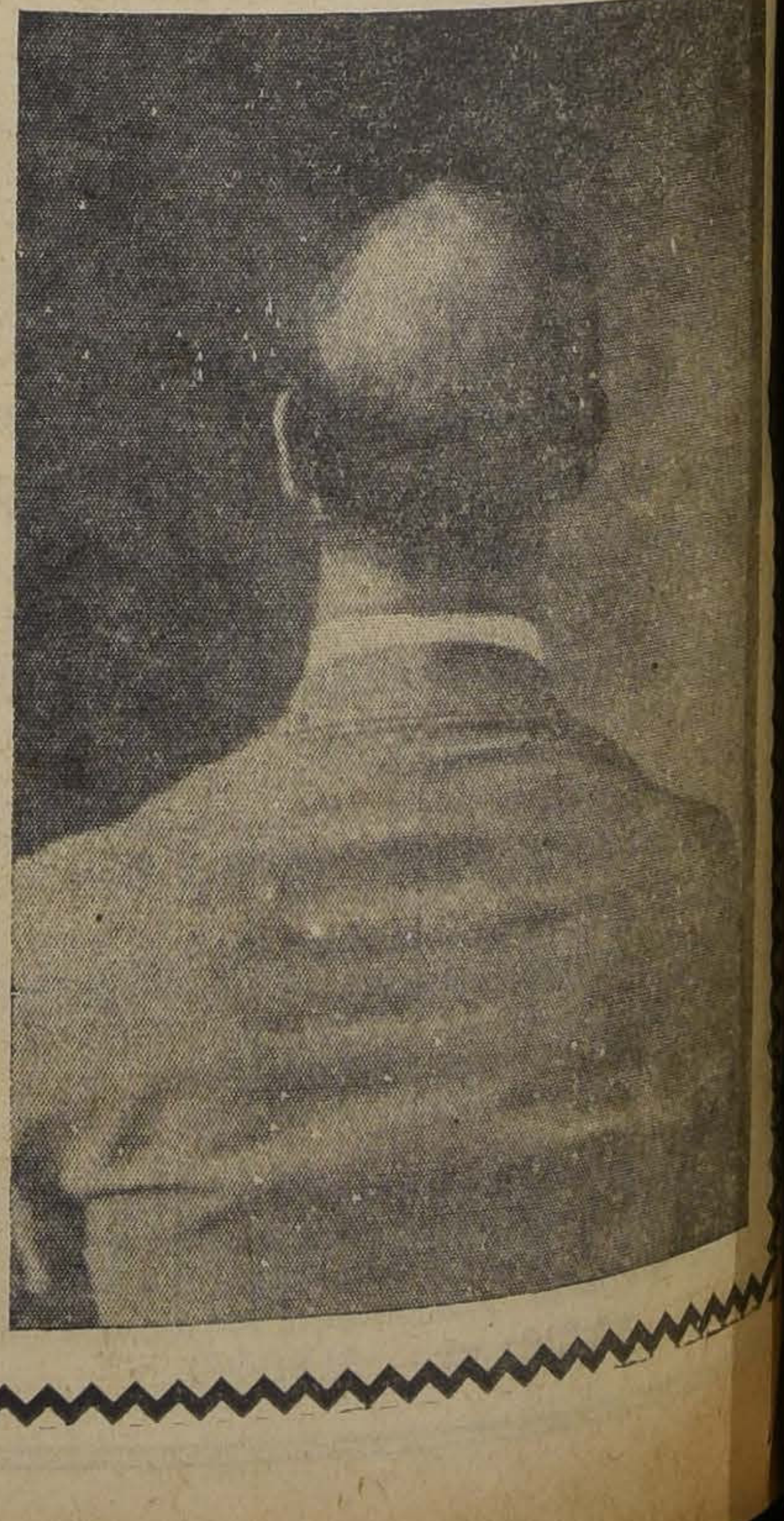

Brillantes fueron los festejos de ayer en honor de von Luther

ayer, siguieron ... los festejos, que como homenaje, se le rinden al ex-... de Alemania, Dr. von Herr ... que es huésped de nuestro ... desde hace varios días. ... programa que se desarrolló ayer ... de una visita a varios establecimientos de instrucción militar y ... comida íntima, que ofrecía ... Luther, el Ministro de Alemania en Chile.

EN LA ESCUELA DE CABALLERIA

... el desarrollo del programa, en la mañana de ayer se llevó a ... en la Escuela de Aplicación ... Caballería una presentación de ... unidades de la guarnición ... estaban representadas las armas.

Tomaron parte en la presentación ... de oficiales y sub-oficiales de la Escuela de Caballería, ... del Regimiento Lautaro, ... escuadrón del Dragones y ... batería del Grupo a Caballo Ma-...

... llegada a la Escuela, el Dr. ... fué recibido por el Ministro ... Guerra, el Director del establecimiento y otros jefes militares.

... después se iniciaron los ejercicios de las distintas armas. A final de éstos, el Dr. ... hizo presente al Ministro de Guerra que las tropas presentadas habían demostrado estar posesionadas enteramente de la instrucción militar, y lo felicitó por los brillantes ejercicios efectuados.

Finalmente el distinguido visitante fué invitado al Casino de Oficiales, en donde el Ministro de la Guerra le ofreció una copa de champagne, pronunciando un conceptuoso discurso. Contestó el Dr. Luther, expresando la satisfacción que sentía por el excelente estado de preparación del ejército chileno.

EN EL CLUB HIPICO

A mediodía se sirvió en uno de los salones del Club Hípico un gran banquete ofrecido por la Casa Folsch y al que, aparte del festejado, asistieron 46 distinguidas personalidades de nuestros círculos gubernativos, sociales y militares.

LA VISITA A LA ESCUELA DE AVIACION, A LA ESCUELA MILITAR Y A LA DE APLICACION DE INFANTERIA

En la tarde, el Dr. Luther visitó los tres planteles de instrucción militar antes nombrados. En todos ellos fué objeto de especiales demostraciones de aprecio, y se ejecutaron diversos ejercicios en su honor.

En la Escuela Militar hubo una presentación de los alumnos en armas, con equipo de parada.

De todas estas visitac el Dr. Lu-

De todas estas visitas el Dr. Lunado y así lo hizo presente a sus acompañantes.

LA COMIDA EN LA LEGACION DE ALEMANIA

Esta manifestación se inició a las 9.30 de la noche, en la residencia que ocupa el Ministro de Alemania en Chile, en la calle Compañía.

Asistieron a esta comida el Dr. von herr Luther, el Ministro de Alemania y señora; el Ministro de Relaciones, don Antonio Huneeus; el Ministro del Interior, don Maximiliano Ibáñez; el Ministro de Hacienda, don Lautaro Rozas; el Ministro de Guerra, Coronel don Carlos Ibáñez; el Ministro de Marina, Vice Almirante don Arturo Swett; el Ministro de Higiene, Dr. don Lucio Córdova; el Ministro de Agricultura, don Luis Larraín; el Sub-Secretario del Ministerio de Relaciones, don Miguel Luis Rocuant; el Superintendente de Bancos, don Julio Philippi; los generales don Arturo Ahumada y don Francisco José Díaz; el Rector de la Universidad de Chile, don Claudio Matte; el Dr. señor Korner; el señor A. Gana Serruys y la señora de Riesco.

La residencia del Ministro de Alemania estaba arreglada conforme al mejor gusto estético. La manifestación se desarrolló en un ambiente de notable cordialidad, amenizada con trozos de música criolla, para la que tuvo algunas frases de elogios, el ex-Canciller. No hubo discursos.

EL PROGRAMA DE HOY

A las 11 A. M. de hoy, el ilustre visitante concurrirá a la inauguración de la Sección Alemana de la Biblioteca Nacional, acto al cual han sido invitados caracterizados miembros de la colonia y distinguidas familias de nuestra sociedad.

En la noche, el Ministro de Relaciones Exteriores, señor Huneeus, le ofrecerá un banquete en su casa-habitación.

¿Se hará efectivo el monopolio de las arenas del Mapocho?

EL INTENDENTE DE LA PROVINCIA PONE EN MANOS DEL PRESIDENTE DEL CONSEJO DE DEFENSA FISCAL, LOS ANTECEDENTES DE ESTE GRAVE PROBLEMA, QUE AFECTA A LAS OBRAS DE CONSTRUCCION, PAVIMENTACION, ETC.

Ante el Tercer Juzgado Civil de esta capital se han tramitado numerosas peticiones de pertenencias en el lecho del río Mapocho, desde el puente del Arzobispo al Oriente, siguiendo el curso del río, aguas arriba, según dicen los peticionarios para explotar arenas ferruginosas.

Protocolizadas ya estas peticiones que son alrededor de 200 en el Conservador de Minas, servido por el Notario, señor Altamirano, se han hecho también las últimas publicaciones en uno de los diarios de esta capital.

Damos en seguida la copia de una de estas peticiones:

"En Satiago de Chile, el ocho de Setiembre de mil novecientos veintiseis, se me presentó para su inscripción la siguiente manifestación "solicita pertenencias mineras de arenas ferruginosas.— Señor Juez Letrado.— Régulo Parodi, Campaña, industrial, Avenida del Salto número mil doscientos cincuenta y ocho, por los señores Julio Biget, Guillermo Wahalen, José Cordaro, Pedro Bogen Quiroga, Luis Aravena P., Aurelio Valdivieso, Zenon Murillo, Rafael Silva, Jorge Miralles, Cornelio Aravena, Fernando Rodríguez, Aaron Burr, Benjamín Barrientos, Ricardo Leiva, Leonidas Saavedra, Elías E. Pérez, Pedro Carreño Suárez, Elías Oyaneder, Federico Lucares, Juan Castillo, Miguel Barrientos, Chavez, Mateo Pasinovich, Pedro Battle, Eliodoro González, Eugenio Bardin, Ricardo Wagner, Arturo Ruiz, cuyo mandato acompañaré oportunamente, a Usía digo: que en conformidad al Reglamento de cinco de Julio de mil ochocientos noventa y cinco, mis poderdantes desean constituir pertenencias mineras de arenas ferruginosas en el lecho del río Mapocho, desde el embudo de salida del canal de este río aguas abajo en dirección al Poniente, salvando los cuarenta metros de distancia a ambos lados del puente del ferrocarril que cruza el río. Para cada uno de mis mandante solicito tres pertenencias continuas de cinco hectáreas cada pertenencia, las que seguirán sucesivamente al Poniente en el orden para cada mandante, en que los he mencionado. Estas pertenencias ocuparán toda la caja del río; los denomino sucesivamente de Oriente a Poniente, noventa y una, noventa y dos, etcétera, hasta ciento setenta y una, pues son veintisiete mis poderdantes. No existen en ese lugar las concesiones especiales a que se refiere el artículo segundo del Reglamento citado. En esta virtud, pido a Usía se sirva ordenar el registro y publicación de esta solicitud, como está ordenado por el artículo diez del mencionado Reglamento de cinco de Julio de mil ochocientos noventa y cinco. Régulo Parodi C. Presentado hoy cinco de Octubre de mil novecientos veinticinco a las doce veinte pasado meridiano.—A. Muñoz.— Santiago, seis de Octubre de mil novecientos veinticinco. Regístrese y publíquese.— Ortíz. A. Muñoz. —Conforme con su original que existe archivado bajo el número ciento ochenta y dos de este Registro, correspondiendo la presente inscripción a la pertenencia denominada ciento siete de don Aurelio Valdivieso.— Se dió copia habiéndose pagado en la matriz el impuesto de dos pesos.—E. Altamirano T.—Enmendado, Campaña vale. Conforme con su original, Santiago, siete de Octubre de mil novecientos veintiseis.

En la tarde de ayer el Intendente de la Provincia se ocupó de este asunto y al considerar que con la concesión de una extensión tan vasta como es ésta, se puede constituir el monopolio de la arena de Santiago, comunicó el hecho al Presidente del Consejo de Defensa Fiscal y le pide que entable la acción necesaria para obtener la nulidad de estas concesiones.

El señor Mackenna Subercaseaux, con quien tuvimos oportunidad de conservar ayer, nos dijo:

"Considero que esta concesión significa la constitución lisa y llana de un monopolio, que sería odioso para los habitantes de Santiago y alrededores, y en mi carácter de representante del Ejecutivo, creo de mi deber impedir esto.

Por el momento he enviado una nota al Presidente del Consejo Fiscal, para que trate de anular la concesión mencionada y la Intendencia adoptará las medidas que estime conveniente para que desde luego se impida la extracción de arenas, en la forma que desean hacerlo los peticionarios".

LA LIQUIDACION DEL BANCO DE LOS EMPLEADOS DE CHILE

El abogado liquidador del Banco de los Empleados de Chile, señor Neftalí Márquez de la Plata nos ha pedido manifestar a las personas interesadas en la liquidación de esa institución, que pueden cobrar el 80 o|o de los haberes que hubieran comprometido en ella.

La dirección del señor Marquez de la Plata es casilla 174, Santiago.

"POLITICA INTERNACIONAL AMERICANA"

SERA EL TEMA DE LA CONFERENCIA QUE DARA MAÑANA EN LA UNIVERSIDAD DE CHILE EL DOCTOR COLLOR

Para mañana Miércoles, a las 6 de la tarde, se ha fijado la conferencia que dará el distinguido político y publicista brasileño, doctor Lindolfo Collor.

La conferencia versará sobre el interesante tema "Política Internacional Americana", materia que el doctor Collor domina ampliamente, y que ha logrado enriquecerla con observaciones propias y con originales frutos de sus estudios personales.

Invita a esta conferencia a don Arturo Alessandri Rodríguez, Decano de la Facultad de Leyes y Ciencias Políticas, y las tarjetas para esta han sido distribuídas entre el Cuerpo Diplomático, personalidades de nuestros círculos políticos, docentes e intelectuales. Dado el interés que ha despertado esta conferencia, sus organizadores han declarado de libre acceso las tribunas laterales.

Ha contribuído a aumentar el interés público la disertación del doctor Collor, las referencias que han llegado a Santiago del completo éxito que coronó su conferencia en el "Instituto Popular de Conferencias" de Buenos Aires, que fué escuchada por lo más selecto de todos los círculos de la metrópoli del Plata, dando origen a los más elogiosos comentarios, al mismo tiempo que a estudios especiales que se basarán en el tema desarrollado por el ilustre publicista.

EL SEÑOR LINDORFO COLLOR FUE RECIBIDO POR S. E.

En la tarde de ayer fué recibido por S. E. el Presidente de la República, el señor Lindorfo Collor, quien fué presentado al Primer Magistrado por el Embajador del Brasil, Excmo. señor Abelardo Rocas.

El señor Collor departió cordialmente con el Excmo. señor Figueroa.

EL BANQUETE QUE LE OFRECERA EL MINISTRO DE RELACIONES

Próximamente se efectuará el banquete que en honor del distinguido huésped ofrecerá el señor Ministro de Relaciones, don Antonio Huneeus, exteriorizando una vez más los sentimientos de especial consideración hacia la persona del señor Collor, que hoy por hoy es una de las figuras más destacadas de la política internacional suramericana, como lo ha demostrado a través de sus obras y numerosas publicaciones de este carácter.

LA FUNCION DE ESTA NOCHE EN EL ESMERALDA ES EN HONOR DEL Sr. COLLOR

Entre los números de festejos en honor del señor Collor figura la velada de gala que se ofrece en su honor esta noche en el Teatro Esmeralda.

El elemento de la compañía Maresca pondrá en escena una de sus mejores obras, siguiéndose un acto de variedades del más alto interés, con el que se le pondrá término a la función en su honor.

La Sociedad de Contadores titulados por el Estado

CELEBRO AYER SU ANIVERSARIO

... estaba anunciado, ayer se ... efecto la asamblea general ... de esta prestigiosa institución, a que se había citado con ...dad. En esta reunión, el ... don Ramón Carbonell, dió ... la memoria anual, dando ... de la labor desarrollada en ... último, la que fué aprobada ... sus partes, mereciendo un aplauso por los rumbos que ... imprimir a la institución, que ... colocado como una entidad ... y prestigiada. Este voto se ... extensivo a todo el directorio.

Entre otros importantes acuerdos, la asamblea acordó otorgar los títulos de socios honorarios, a los señores Francisco Mardones y Guillermo Subercaseaux, quienes por su desinteresada labor en pro de los contadores de Estado y de la enseñanza comercial, se han hecho acreedores a tan merecida distinción.

A continuación se procedió a la elección de directores, resultando elegidos con las más altas mayorías, los señores Humberto Román Harbin, Alberto Veglia, Carlos Miranda, Pedro Alzamora, Luis Quiroga, Raúl Pérez, Ernesto Schilling y Luis Baltra. En nombre de los recién elegidos, agradeció la designación el señor Pedro Alzamora, quien en breves frases, hizo presente que todos estarían dispuestos a trabajar por el siempre creciente éxito de la Sociedad.

Terminada esta reunión, la mayoría de los asistentes se trasladaron al Club de Setiembre en donde se efectuó el banquete que se había preparado y en el cual reinó franca camaradería. Hicieron uso de la palabra los señores Alberto Veglia, Humberto Román Harbin, Pedro Alzamora, cerrando la manifestación el señor Guillermo Silva Santiago.

Una interesante memoria sobre la "Calcemia en los tuberculosos pulmonares"

PRESENTA DON MANUEL MADRID ARELLANO PARA RECIBIRSE DE MEDICO

Tras un brillante examen ha obtenido su título de médico el señor Manuel Madrid Arellano.

Su memoria de prueba versó sobre la "Calcemia en los tuberculosos pulmonares". Fué aprobada con recomendación especial.

La prologa el Dr. Eduardo Cruz Coke, el cual expresa: "A nuestro juicio se trata de una contribución al estudio de la bioquímica de la tuberculosis muy importante, que merece que los que se dedican a este problema consideren con atención sus resultados."

En su memoria el señor Madrid anota observaciones realizadas en numerosos individuos en algunos hospitales de la capital.

SE INICIARA EL 2.° CURSO DE MECANICA DE AUTOMOVILES

La Dirección de la Escuela de Artes y Oficios tomando en consideración el auge enorme del sistema automovilístico y transporte, lo que ofrece a la juventud un nuevo horizonte de trabajo y prosperidad, resolvió en Setiembre último abrir un curso de mecánica del ramo, dirigido por el profesor del establecimiento señor Horacio Echegoyen.

Los conocimientos que este curso proporciona son también de suma utilidad para los automovilistas aficionados, quienes pueden mediante ellos arreglar los desperfectos de sus máquinas sin tener que recurrir a los profesionales y con una manifiesta economía de dinero y tiempo.

El primer curso, que como hemos dicho, se inició en Setiembre, ha terminado con un éxito completo y en la actualidad se encuentra abierta la matrícula del segundo, cuyas clases comenzarán en la semana próxima.

El curso, en que se da enseñanza práctica y teórica, durará seis semanas y el valor de la matrícula es de doscientos pesos.

La Sub-secretaría de la Escuela nos ha pedido informar al público que proporcionará gustosamente todos los detalles que se le soliciten sobre este particular.

Matinée "La Gran Carcajada"
Organizada por la Asociación Nacional de Estudiantes
Sábado: Club-Hípico, 3 P.M.
CON GRANDES CONCURSOS DE DISFRACES Y ESPECTACULOS

Concursos y Premios
DISFRACES GENERALES: Premios: 1.o, $ 150; 2.o, $ 100.
DISFRACES "CHAPLIN": Premios: 1.o, $ 100; 2.o, $ 50.
DISFRACES "FAUSTO". Premios: 1.o, $ 100; 2.o, $ 50.
DISFRACES "CRISANTA". Premios: 1.o, $ 100; 2.o, $ 50.
MURGAS. Premios: 1.o, $ 500; 2.o, $ 200.
COMPARSAS. Premios: 1.o, $ 400; 2.o, $ 150.
CARROS. Premios: 1.o, $ 500.
BICICLETAS ENGALANADAS. Premios: 1.o, $ 100; 2.o, $ 50.

Otros espectáculos
Además de la graciosa presentación que se hará ante el público del inmenso concurso de disfraces y de las procesiones de Chaplines, Faustos y Crisantas, de alegres comparsas, de bulliciosas murgas y de numerosos carros alegóricos,
—:— HABRA: —:—
ELEVACION DE 24 GLOBOS
NUMEROS VARIADOS DE CIRCO
CARRERAS DE BURROS
RIFAS DE JUGUETES, a los que tendrán derecho con el boleto de entrada.
PRESENTACION DE LA LUJOSISIMA Y NUMEROSA CORTE DE LUIS XIII, A LA REINA DE LA PRIMAVERA
Otros varios espectáculos animarán la matinée que bien merecerá el nombre de "LA GRAN CARCAJADA", porque con tal seguridad hará reír a todos los concurrentes, que los organizadores darán un premio de
1,000 PESOS
al que no ría durante las tres horas del espectáculo.
Precio de las entradas para grandes .... $ 5.00
Precio de las entradas para niños 3.00
Los interesados en participar en cualquier concurso, deben hacerlo inmediatamente.
Queremos muchos
Chaplines, Faustos y Crisantas
TODO CICLISTA, ADORNELA Y PRESENTESE AL CONCURSO.
QUEREMOS UN MINIMUM DE 200 BICICLETAS
Al alegre espectáculo de la matinée, deben concurrir todos los niños DESDE LOS DIEZ A LOS SESENTA AÑOS.
Es un deber de los padres entretener a sus niños honestamente en la matinée del Sábado en el
CLUB - HIPICO

FIESTAS de la PRIMAVERA
NO DEJE EL JUEVES 14 DE CONCURRIR A LA
Gran Velada Bufa
— EN EL —
TEATRO COLISEO
(CALLE ARTURO PRAT)
Se pondrá en escena LOS MOLINOS CANTAN, con Farándula en la Platea. —— Habrá acto de variedades por elementos estudiantiles y artistas de los diversos teatros de la capital.
Localidades: Platea $ 6; Balcón $ 4; Galería $1.60
FIESTAS OFICIALES DEL CLUB DE ESTUDIANTES

NO DEJE QUE EL SOL Y LA LUZ FUERTE DEL VERANO, DESTRUYAN LOS INTERIORES DE SUS CASAS.
CON NUESTRAS PERSIANAS EVITARA USTED EL DETERIORO DE SUS MUEBLES Y CONSERVARA SUS HERMOSOS CUADROS.
CON NUESTRAS PERSIANAS NO NECESITA USTED CERRAR LOS BALCONES, OBTENIENDO UN FRESCO AGRADABLE Y UNA DISCRETA SOMBRA.
Nos encargamos de la confección y la colocación de las persianas, contando para ello con personal especializado en estos trabajos.
PIDANOS PRESUPUESTO SIN NINGUN COMPROMISO DE SU PARTE.
Nos encargamos también de la confección y colocación de toda clase de toldos, stores y cortinados para galerías, patios, etc., ofreciendo un variadísimo surtido de brines, lonas, popelinas, encajes, blondas y flecos.
NO DEJE DE VISITAR Y CONSULTAR NUESTRA SECCION TAPICERIA ANTES DE DECIDIRSE EN EL ARREGLO DE SU CASA.
Grandes Almacenes de la FABRICA de CATRES
ALAMEDA, ESQ. AV. ESPAÑA

Hoy se conmemora en España y América el 434 aniversario del primer viaje de Colón a este Continente

LAS GRANDES FIESTAS CON QUE SERA CELEBRADA EN NUESTRO PAIS ESTA FECHA

El Presidente de la República tiene a su derecha al Ministro de España, presidiendo la velada de ayer en la Universidad

En España y en todos los países de la América se conmemora hoy el 434.o aniversario del descubrimiento de estos Continentes, que lo fué el 12 de Octubre de 1492.

En nuestro país, desde Tacna a Magallanes, la fausta fecha de la proeza de Cristóbal Colón será celebrada con grandes fiestas, para lo cual, según consta de las informaciones de nuestros corresponsales, las autoridades y las instituciones nacionales y españolas, en las diversas ciudades han preparado programas especiales de festejos, a los cuales, en muchas partes, se dió principio en el día de ayer.

EMBANDERAMIENTO DE LA CIUDAD

La casi totalidad de las casas de comercio español embanderaron ayer los frontis de sus edificios, especialmente en el centro de la ciudad.

De acuerdo con el programa de festejos, hoy serán embanderados los edificios que no lo fueron ayer.

LA VELADA EN LA UNIVERSIDAD DE CHILE

A las 6 de la tarde de ayer se efectuó en el Salón de Honor de la Universidad de Chile la gran velada que había organizado la Unión Ibero-Americana en conmemoración del Descubrimiento de América y en homenaje al Ministro de España en Chile, Excmo. señor Bernardo Almeyda y Herreros.

Cuando aún no se daba principio al acto, acompañado del Ministro de Relaciones Exteriores y de uno de sus edecanes llegó al Salón de Honor el Primer Mandatario, Excmo. señor Figueroa Larraín, quien fué invitado a tomar colocación en la mesa de honor. Tomaron colocación también después en la mesa de honor, el Excmo. señor Ministro de España, el Excmo. señor Ministro del Uruguay, los miembros de la Unión Ibero-Americana y otras destacadas personalidades.

EL DISCURSO DEL CANCILLER

El discurso pronunciado por el Canciller señor Huneeus en la velada de ayer, es el siguiente:

"Excelentísimo señor, Excelencias, señoras y señores:

Unión, no de Gobiernos ni de Estados sino de almas, la Ibero-América es inmenso haz latino que convive en compenetración espiritual, anhela una conquista más sobre la naturaleza, sorprenderle un secreto, un ensueño, escribir un canto un libro, el capítulo nuevo que cada generación agrega sin saberlo al Quijote eterno.

Ejes de gravedad universal como los grandes astros, nimbos de luz y de calor, son las razas; y las latinas, vía láctea donde anidan los principios morales que sustentan la civilización occidental.

El pasado de la Península es grande como Roma, de cultura refinada como Grecia clásica. En Pelayo y el Cid reviven Aquiles y Teseo. Las proas de Colón y Vasco son más osadas que las de Jasón y Ulises. Fenecieron las leyes de Solón y de Licurgo, mas las partidas perduran todavía en las bases fundamentales de nuestra propia organización civil, procesal y mercantil. Las lenguas lusitana y española, sinceras, opulentas, melodiosas, penetran los arcanos de la filosofía y ascienden al Parnaso en alas del genio de Calderón, Camoens, Lope y Caro. La alegre santidad de la Monja de Avila, la ciencia de Gener alcanzan las plenitudes del saber y de la caridad. Hidalguía de señores y heroicos gestos, gentileza de damas e inspiradas trovas, gaya ciencia, grandeza y poderío, te remontaron, Iberia, a las cimas inmortales donde toda gloria y ventura tienen su asiento.

Iberia, es madre nuestra, y castellanos, caballeros del ideal, nuestros mayores. Nosotros, dueños de un nuevo Continente, queremos vivir con nuestros mayores y con el ideal en esa mutua comprensión que, muerto el viejo equilibrio artificioso, constituye en el mundo contemporáneo la esencia de la vida colectiva y de las vinculaciones internacionales.

Varones, de ciencias y de letras, artistas, pensadores y políticos, estudiantes y hombres de negocios, militares y universitarios, recordemos siempre que en un principio fuimos un solo hogar, que ayer nos separamos para colaborar mejor; y, mirando a lo porvenir, hagamos de manera que nuestras actividades espirituales, enlazadas en el libro y en la cátedra, en el Laboratorio y en todos los nobles esfuerzos del ingenio, conviértense en excelsas obras, en triunfos de verdad y de belleza.

Excmo. señor Ministro de España:

El noble carácter y elevados sentimientos de vuestra patria encarnan bien en vuestra dignísima persona y en la simpatía y afecto que habéis probado a Chile. Gratas, muy gratas, os sean en esta hora de la raza y siempre vuestra permanencia y labor entre nosotros!

Y a vosotros, esclarecidos Ministros de las Repúblicas hermanas de Centro y Sur-América y de todos los Gobiernos amigos aquí representados, gracias os sean dadas por el altísimo realce que traéis a esta ceremonia".

EL TE DEUM DE HOY EN LA BASILICA.—Conforme lo hemos ya anunciado, a las 10 de la mañana de hoy el Obispo de Dodona, Monseñor Edwards oficiará en la Basílica un solemne Te Deum, al cual concurrirán el Presidente de la República, sus Ministros, el Cuerpo Diplomático, los jefes y oficiales de la guarnición y destacadas personalidades de la Colonia española.

LA FIESTA INFANTIL EN EL PARQUE COUSIÑO. — A las 10 A. M. se iniciará en el Parque Cousiño un acto de alegría infantil hispano-americana en que se repartirán frutas y dulces.

HOMENAJE A ERCILLA. — A las 11 y media los exploradores, las escuelas Olea y Arriarán y demás niños concurrentes, se dirigirán a la Plaza Blanco Encalada, y tributarán un homenaje a Ercilla. Al pie del monumento hará uso de la palabra el coronel, don Víctor Figueroa, jefe de los boy-scouts. A estos actos concurrirán el Excmo. señor Ministro de España, con la Junta Directiva de la Unión Ibero-Americana.

PROGRAMA DE LAS FIESTAS DEL PARQUE COUSIÑO. — Esta gran romería organizada por la Comisión designada por la Unión Ibero-Americana, tendrá las siguientes distracciones:

a) Concurso de carruajes adornados, con tres valiosos premios.

b) Concurso de mantones de Manila, con tres valiosos premios.

c) Concurso de mantillas y peinetas, con tres premios.

d) Concurso de bailes hispano-americanos, con diez premios.

e) Frente a las tribunas se harán además de elevación de globos, concursos con premios de carreras de carretillas humanas, palo ensebado, carreras de maneados de un pie, de ensacados, de burros con jinetes vueltos, de gatos, paso de la tabla giratoria, de feos, de cucharas con huevo, circo acrobático, hilos con ollas encantadas, sartén tiznado, pillar un chancho con la cola ensebada, volantines.

Concurrirán tres bandas de músicos

EN LOS CAMPOS DE SANTA LAURA. — Como en años anteriores, se harán estrechos hoy los campos de Santa Laura para contener al público y los carruajes que acudirán a ellos a celebrar la clásica fiesta.

Se ha elaborado un programa deportivo social de sumo interés. Asistirán dos bandas militares. Se han establecido premios para los vencedores de las diversas competencias que se llevarán a efecto: campeonatos de destreza sociales, deportivos y cómicos que harán las delicias de los espectadores, la gaita y la dulzaina amenizarán los bailes regionales.

Además, serán inaugurados oficialmente las típicas boleras asturiano montañeses, deporte clásico de las provincias de Asturias y Santander que centa en Chile con una colonia numerosa y entusiasta.

EN LA ASOCIACION GENERAL DE PROFESORES. — Agrupación Santiago. — Con todo éxito se realizó ayer la velada conmemorativa al 12 de Octubre en la Asociación de Profesores.

BAILE CONMEMORATIVO — Hoy de 5 a 8 P. M., se llevará a efecto en los amplios salones del local de la Agrupación Santiago, de la Asociación General de Profesores de Chile, un gran baile social con que esta institución conmemora el aniversario del Descubrimiento de América.

LAS FUNCIONES DE GALA DE LA COMEDIA. — La Compañía Española de Alta Comedia de José Romeu, se asociará a los festejos en celebración de la Fiesta de la Raza, ofreciendo hoy dos funciones extraordinarias, que contarán con programa de verdadera atracción.

EN VALPARAISO

El más franco y halagador resultado promete alcanzar la tradicional romería que hoy se efectuará al recinto del Vlaparaíso Sporting Club, y que el número principal del programa elaborado por la Comisión de Fiestas de la Raza para celebrar el fausto acontecimiento del descubrimiento de América.

La colectividad española de este puerto y Viña del Mar, se aprestan con verdadero entusiasmo para concurrir a la romería, que este año, adquirirá grandes proporciones.

Durante esta fiesta, que será amenizada por la banda de músicos del Regimiento Caballería Coraceros de Viña del Mar, Maipo y Depósito de Marineros, se realizarán torneos atléticos, concursos de bandas, bailes en trajes regionales, cantos, murgas, etc.

Para dar mayor facilidad al público, se instalarán en el recinto del Sporting Club, siete restaurants.

El Comité de Fiestas de la Raza, ha resuelto premiar con doscientos pesos al restaurant mejor instalado.

Asimismo se premiará a las góndolas mejor adornadas que hagan el servicio de movilización al Valparaíso Sporting Club.

La clasificación de las góndolas se hará entre 11 y 12 del día, y los premios que se otorgarán serán los siguientes:

Un premio de $ 150, a la primera.

Un premio de $ 100, a la segunda.

Un premio de $ 50, a la terce

Nota importante. — El va entrada al Sporting es de sos.

EL PROGRAMA DE H

El orden del programa de hoy siguiente:

7 A. M. — Embanderamiento ciudad y diana.

8 A. M. — Carrera ciclista Alemana, dividida en dos ca 1.a campeones, medio camp novicios, ganadores; 2.a novi dedores y novicios absolutos. Se dará la partida frente al Español de Valparaíso, y se rá la meta en el Sporting la Avenida de las Acacias.

9 A. M. — Gran torneo el que participarán los clubs lados por la Asociación.

10 A. M. Misa de campaña món será pronunciado por Mariano Aguilar.

11 A. M. Recepción en los del Club Español (calle Cónd

ASAMBLEA DE LOS ME COS VETERINARIO

Se nos pide citar a to médicos veterinarios a una blea general para hoy Mar de Octubre a las 4 P. M. local de la Sociedad Mé Santiago, Merced 365.

En esta asamblea serán tados los Estatutos y Regla que ha elaborado el Comi nizador formado el 28 d to, para someterlos a la ración de los asambleístas

Para esta asamblea se h viado invitaciones persona dos los médicos veterina Chile el día 8 de este me

Se nos pide encarecer l tencia a este acto a todo veterinario que simpatice Sociedad, aunque no hay bido oportunamente la in

EL 10.º ANIVERSARIO DE LA SOCIEDAD EMPLEADOS DE BANCOS

Con motivo de haber cumplido diez años de vida la Sociedad de Empleados del Banco de Chile, los directores y miembros de la institución organizaron diversos festejos para conmemorar la fecha, festejos que se desarrollaron durante el día de ayer.

El banquete, que se llevó a cabo en la noche, en el nuevo local de la Sociedad, Ahumada 123, alcanzó especiales proporciones por el número de personas que asistieron y por el ambiente de cordialidad y entusiasmo que reinó en todo momento.

El segundo día de la Semana de la Primavera

Con visitas a los hospitales, asilos y establecimientos de beneficencia que ha organizado el Club de Estudiantes de la Universidad de Chile.

En la misma forma distintas instituciones tienen para hoy programas especiales dedicados a celebrar la llegada de la primavera.

Los números principales de las fiestas organizadas por la muchachada estudiantil se iniciarán el Jueves próximo y se cuentan entre ellos: la proclamación de la Reina de los estudiantes de Ingeniería, los primeros bailes y atracciones del gigantesco programa de fiestas primaverales.

En el Club de Estudiantes

Continúan con creciente entusiasmo los preparativos para la celebración de las Fiestas de los Estudiantes.

Los principales números oficiales del programa del presente año lo constituyen La velada bufa que se efectuará el Jueves 14 del presente a las 9.30 P. M. en el Teatro Coliseo de la calle Arturo Prat y que promete adquirir extraordinarios caracteres de brillo y éxito. Se pondrá en escena "Los molinos cantan" con farándula en la platea.

La velada lírica del Miércoles 13 a las 9.30 P. M. en el Teatro Miraflores, con asistencia del Presidente de la República, de S. M. la Reina Pola, del Cuerpo Diplomático, etc., y en la cual actuarán distinguidos artistas.

Las entradas para esta fiesta pueden obtenerse en el Club de Estudiantes, Ahumada 358 y en Amunátegui 33.

La matinée de la Quinta Normal, que se efectuará el Sábado a las 3 P. M. en las canchas de tennis de la Quinta Normal y donde promete verse una extraordinaria concurrencia de disfrazados, comparsas, murgas, etc., pues desde este sitio se organizará la gran farándula que todos los años constituye el número principal de las festividades primaverales, y la cual en esta oportunidad, hará el siguiente recorrido: Matucana, Alameda, Ahumada, Plaza de Armas, Estado y Alameda, donde se disolverá.

El corso se realizará el Domingo a las 3 P. M. en las amplias avenidas de la Quinta Normal. Se han fijado valiosos premios para los carros alegóricos mejor adornados.

Las inscripciones pueden hacerse en el Club de Estudiantes, Ahumada 358, de 10 a 12 y de 2 a 5 P. M.

En el Club de Estudiantes se efectuarán, el Jueves a las 9 P. M., un banquete que promete asumir extraordinarios caracteres de brillo; el Viernes a medio día un aperitif-concert y el Sábado a medio día un almuerzo íntimo entre los dirigentes estudiantiles de las diversas facultades.

La proclamación de la Reina, el Jueves a las 6 P. M. en el Salón de Honor de la Universidad de Chile se realizará con gran solemnidad la proclamación de S. M. la Reina de la Primavera de 1926, señorita Pola Fluman.

Se desarrollará un selecto programa artístico, en el que actuarán cantantes de la Compañía Lírica, quienes graciosamente han facilitado su concurso.

REPARTICION DE JUGUETES.—Durante el día de hoy y el de mañana el Club de Estudiantes efectuará repartición de juguetes, golosinas, etc., a los establecimientos de beneficencia; repartición de cigarrillos y comestibles a las cárceles, etc.

INVITACION A LOS ESTUDIANTES.—El Club de Estudiantes invita a los universitarios, y muy especialmente a los socios, para que se encuentren hoy a las 9 A. M. en los salones del Club, Ahumada 358, a fin de acompañar a S. M. la Reina en la visita a las cárceles, hospitales y asilos.

COMISIONES DE FIESTAS.—Del Club de Estudiantes está formada así:

Comisión de Propaganda: señores G. Urzúa, Raúl Esponda, Francisco Barros, Hernán González, L. Harding.

Comisión de Reina: señores Marcial Martínez, Enrique Gómez, Enrique Molina.

Comisión de Corso y Matinée: señores Fermín Donoso, Albino Pezoa, Miguel Scheitzer.

Comisión de Velada Bufa: señores Albino Pezoa, Antonio Tomicic y Antonio Mancilla.

Comisión de Recepción: señores Galvarino Moreno, Demetrio Gutiérrez, Miguel Pardo.

Comisión de Farándula: señores Leopoldo Ahumada, Enrique Molina, Miguel Scheitzer, etc.

La fiesta de los estudiantes de ingeniería

Comienzan el Jueves próximo con una gran velada de gala que tendrá lugar en el Teatro Santiago, donde se proclamará reina de las fiestas a la simpática y gentil artista mexicana Amparito Arozamena.

A esta velada, que revestirá vastas proporciones, han sido invitados especialmente los miembros del Gobierno y distinguidas personalidades.

El Viernes se inician "Las Locas Noches del Santa Lucía" con "La Noche del Beso", número original que será un éxito y que servirá para inaugurar un ultra-moderno cabaret con toda clase de atracciones. Se rendirá un homenaje a S. M. Amparito y habrá baile durante toda la noche. El Sábado se realizará una matinée con concurso de murgas, disfraces, comparsas, etc. A las 10 P. M. principiará a "La segunda Noche Loca", "La Noche del Beso".

Terminará el programa de los estudiantes de Ingeniería con "La Noche de la Locura" que tendrá lugar el Domingo. Se pondrá fin al reinado de la gentil soberana. Amparito con un soberbio homenaje a su persona.

La Compañía Arozamena que actúa en el Teatro Santiago ofrecerá el Domingo en la tarde una matinée de gala dedicada a los niños de Santiago a precios módicos y en honor de su simpatía la reina Amparito.

Los estudiantes de ingeniería se han unido con los de agronomía para celebrar juntos el Corso de Flores del Domingo 17 en la Quinta Normal.

Como complemento de "Las Noches Locas del Santa Lucía", la muchachada de ingeniería editará una revista "Pimrose" que traerá el retrato de la reina, su corte de honor, los dirigentes estudiantiles de esa escuela universitaria, abundante material de lectura de pluma, conocidos escritores.

Hoy terminan las fiestas de la UECH

con que los empleados particulares han celebrado este año la entrada de la Primavera.

Anoche se realizó con todo éxito la gran velada bufa en el Teatro Politeama a la que asistió S. M. la Reina Rosa acompañada de su Corte de Honor.

La Soberana de los Empleados fué objeto de una cariñosa recepción a su llegada al teatro.

Un interesante programa se había preparado para esta velada y se cumplió en todas sus partes siendo objeto los distintos números de grandes aplausos.

En los entreactos y al final se bailó en el foyer del Politeama con todo entusiasmo.

El programa de la Uech consulta para esta tarde una matinée de fantasía, gratuita para los socios, en el local de la institución.

Pondrá término a las fiestas de los empleados, un gran baile de fantasía que se iniciará a las 9.30 P. M. de hoy y al que asistirá S. M. la Reina Rosa y su Corte de Honor.

Asista usted a la

Noche del Jazz

Jueves 14, a las 10 P. M., en el Club Alemán. Nataniel 117.

Hoy se verificará el baile de los estudiantes de Chiloé

Hoy, a las cuatro de la tarde, en Agustinas 1220, comenzará el baile social que con tanto entusiasmo han venido preparando los estudiantes de la provincia de Chiloé.

En la Facultad de Leyes

La Comisión de Fiestas que preside el Decano de la Facultad, señor Arturo Alessandri y el Director de la Escuela, señor Guillermo Correa Fuenzalida, continúa reuniéndose diariamente para activar los preparativos de las fiestas con que los estudiantes de Derecho celebrarán el Día de los Estudiantes.

El barítono Carlo Tagliabue y la soprano Isabelita Marengo, ambos de la lírica italiana, tendrán a su cargo algunos números; el celebrado actor dramático de La Comedia Pepe Rameu, ha ofrecido también gentilmente su concurso. El señor Alex Mancke contribuirá también con un número de violoncello.

El señor Ministro del Uruguay, don Eugenio Martínez Thedy, hará en esta fiesta el elogio de la juventud.

El día Viernes, a las 5.30 P. M., se verificará en el hall de la Universidad un "chocolate jurídico" al que asistirán los profesores y estudiantes de Derecho.

En esta ocasión será coronado con el nombre de Cuasimodo I, el Rey de los Feos y Superintendente de la Fiesta.

El día Sábado se participará en las festividades generales organizadas para esos días. Llamará la atención del público el soberbio carro en que será llevada la Reina y su Corte de Honor, cuya dirección y confección estará a cargo de los estudiantes de arquitectura.

—El Domingo, en la tarde, se llevará a efecto la Matinée de los estudiantes de Derecho en el amplio y cómodo local del Liceo N.o 2 de Niñas.

—Para terminar con las festividades de la Primavera, los profesores y alumnos de leyes, que este año celebrarán juntos las fiestas, verificarán un paseo campestre el Domingo 24 del presente.

Los primarios eligen hoy la Reina

Hoy, a las 10 A. M., en el local de la Escuela Salvador Sanfuentes, Catedral 3250, se reunirán los miles de pequeños escolares a elegir por votación a S. M. Las cédulas valen 20 centavos.

Se invita a los escolares Primarios del V distrito, a las Escuelas Anexa a la Normal N.o 1 y Profesional N.o 2 y al público en general, a presenciar este acto, en el local de la Escuela Sanfuentes.

La proclamación se hará el Sábado 16, en la Velada Bufa que se realizará en el mismo local, a las 9 P. M.

La Corte de Honor de S. M. quedará formada mañana.

El Domingo 17, a las 4 P. M., habrá una gran matinée con regias bandas militares y orquestas.

"La noche del Jazz"

la ha organizado el centro de alumnos del Instituto Americano de Comercio.

Esta fiesta se llevará a efecto en los salones del Club Alemán, situado en Nataniel 117, el Jueves próximo, de 10 P. M. a 3 A. M.

Se proclamará Reina de las Fiestas Primaverales del Instituto, a la señorita Marta Oyaneder.

Amenizará el baile la orquesta jazz Martínez y además habrá un buen servicio de buffet.

Las entradas ya han sido puestas a la venta en el local del baile y en la secretaría del centro, Bandera 154.

En el Bando de Piedad

se ha preparado un programa de fiestas que consta de una velada bufa para el Jueves 14, a las 9.30 de la noche.

Habrá 20 premios para los mejores carros y coches adornados y 50 premios para las murgas y mejores disfraces.

El mismo día y a la mism ra, gran baile en el Dancing

En la terraza del San C tóbal

Con inusitado entusiasmo tinúan los preparativos para grandes bailes de beneficenci se efectuarán en la nueva t del Cerro San Cristóbal, los y 17 del presente, organizado la juventud antoniana.

Las fiestas se desarrollarán el siguiente orden:

Sábado 16: de 10 P. M. a M., gran baile de Fanta

Domingo 17: de 4 P. M. P. M., matinée de fanta 8 P. M. a 10 P. M. gran concert con que serán in los elegantes salones de la terraza; de 10 P. M. a último gran baile de fan

Todas estas reuniones nizadas por orquestas.

En Puente Alto

Un grupo de jóvenes y se de ese pueblo ha prepara interesante programa de f primaverales que tendrán los días 22, 23 y 24 de Octubre.

El primer día será la Velada fa en el Teatro Eden Cóndor segundo un gran baile de f sía; y el tercero un Corso de res con premios para los me carruajes.

Ha sido elegida Reina de Fiestas la señorita Adela Dell'Or Actualmente se buscan las se ta que formarán la Corte de nor.

Fiestas de la Primavera

CLUB DE LOS ESTUDIANTES

: AHUMADA 358 :

PROGRAMA OFICIAL

JUEVES 14

A LAS 6 P. M.—Proclamación de la Reina en la Universidad de Chile.

A LAS 9½ P. M.—Gran Velada Bufa Oficial, en el Coliseo Nacional, con la presentación de la Reina y su Corte de Honor.

La Compañía Retes-Jarque pondrá en escena la opereta "Los Molinos Cantan", con farándula en la platea y otros notables números estudiantiles y de artistas de diversos teatros.

PRECIOS:

Platea	$ 6.—
Balcón	$ 4.—
Anfiteatro	$ 4.—
Galería	$ 1.60

SABADO 16

a las 10 A. M.

PASEO de los DISFRAZADOS

A las 3 P. M.

GRAN MATINEE

— en la —

QUINTA NORMAL

CONCURSO de COMPARSAS —PREMIOS EN DINERO

A las 6 P. M.

GRAN FARANDULA de PRIMAVERA DESDE la QUINTA NORMAL A LA PLAZA DE ARMAS, etc.

DOMINGO 17, a las 3 P. M.:

GRAN CORSO DE FLORES EN LA QUINTA NORMAL

NOCHE, a las 10:

GRAN BAILE DE MASCARAS EN EL

CLUB HIPICO

Las Personas de buen gusto

Saben que lo más caro no es, siempre, lo mejor

Compre usted por $ 5.80 las medias de seda por las que corrientemente le venden en $ 10.00

CASA
Abel Zamora H.
ESTADO 52

ACREEDORES
DE LA SUCESION DE DON DARIO SCHIATTINO

Como mayor acreedor y también a petición de varios otros, ruego a todas las personas que tengan intereses relacionados con esta Sucesión tengan a bien asistir a una reunión que efectuaremos el Jueves 14 del presente, a las 4 P. M., en "El Diario Ilustrado".

Esta reunión tiene por objeto hacer saber a los acreedores diversos hechos que se han producido en contra de los intereses generales y en beneficio de un determnado acreedor que es patrocinado por uno de los miembros de la comisión designada por los acreedores para representar sus intereses.

La presencia de los señores que sean Comuneros de la Comunidad Minera de Puquios y Río Blanco de Rancagua, será de la mayor utilidad.

E. VACAREZZA K. — GALERIA ALESSANDRI No 8

Buick

Es invariablemente alto el precio de venta de los automóviles BUICK usados.

Débese esto a que los compradores consideran la sola palabra BUICK como garantía de su valor.

Morrison y Co.
Importadores
SANTIAGO
VALPARAISO

CIGARRILLOS RECOMENDADO
CABAÑAS
HABANOS
EXTRAFINOS
$1.60
MY LORD
CON TABACO
MARILAND
$1.60

INSPECCION DE AGUA PO TABLE Y DESAGUES

CONCURSO

Llámase a concuso para pro veer el puesto de Administ del Servicio de Agua Potable Ancud, con renta anual de pesos.

Las bases y condiciones den consultarse en las oficinas la Inspección, Agustinas Santiago, y en las Oficinas Administración de Agua Pota de Valdivia.

ADOLFO ADRIAZOL

SE ARRIENDA

espléndido local para de comercio.

DELICIAS 940
entre Arturo Prat y Serran

Tratar:
DELICIAS 950

Letras en Maderas
TORNEOS - RECORTES
OFRECE: La Tornería EL CONDOR
Cóndor 1380 — Teléf. 270-Parque

Bolivianos y chilenos se medirán hoy en los Campos de Sports de Nuñoa

LA PRIMERA ETAPA DEL NOVENO CAMPEONATO SURAMERICANO POR LA "COPA AMERICA", HA DESPERTADO GRAN ENTUSIASMO.— LA CONTIENDA SE INICIARA A LAS 3 P. M. Y SERA PRESENCIADA POR EL PRESIDENTE DE LA REPUBLICA, MINISTRO DE ESTADO, MIEMBROS DEL CUERPO DIPLOMATICO Y ALTAS PERSONALIDADES.

Con el primer encuentro del noveno campeonato suramericano de foot-ball, que sostendrán hoy en los Campos de Sports de Ñuñoa los cuadros representativos de Bolivia y Chile, los pueblos que disputan la posesión de la Copa América escriben una página más, brillante por su significación, en los anales deportivos de este Continente.

Algunos años atrás, cuando los deportistas chilenos eran invitados por primera vez a intervenir en una reunión internacional de esta índole, a la que sirvió de escenario Buenos Aires, la gentileza de la República Argentina señalaba el primer paso hacia la implantación de competencias entre las repúblicas suramericanas. La nación amiga celebraba entonces el centenario de su emancipación política y nuestros incipientes jugadores transpusieron los Andes regocijados de poder ir a rendirle el homenaje cariñoso de este pueblo. Los colores nacionales cayeron vencidos, pero ese hecho, lejos de abatir el espíritu de nuestros connacionales les daba nuevos bríos para atronar el espacio con aplausos entusiastas al triunfador, confundiéndose sus vítores con las notas del Himno Argentino y de la Canción Nacional chilena.

Tres años después ese mismo pabellón era llevado por otro grupo de nuestros footballistas a las tierras del Brasil. El América F. C. de Río nos había favorecido con una galante invitación y ya nuestro conjunto, si bien sufrió algunas derrotas, pudo sentirse estimulado por unas cuantas victorias. Mas no fueron éstas ?las que nos colmaron de satisfacción, sino las múltiples pruebas de confraternidad prodigadas a nuestro grupo por los hijos de aquella tierra hospitalaria.

En 1916, en Buenos Aires, la representación de Chile, con motivo del primer Campeonato Oficial Suramericano, recibía la más grandiosa demostración de simpatía al desfilar por segunda vez la enseña nacional ante las tribunas del Club Gimnasia y Esgrima.

Aquel año se constituyó la Confederación Suramericana de Football. Nuestros delegados al Congreso fueron los señores Héctor Arancibia Laso, Roberto Balbontín, Serafín Guerra y Carlos Fanta.

En el Estadio de Montevideo, el pueblo uruguayo tributa una [illegible] ovasión al equipo que en 1917 fué a participar en el Segundo Campeonato, por la Copa América.

En 1919, a raíz del primer campeonato, que tuvo lugar en Río de Janeiro, las manifestaciones de confraternidad se renovaron con ardor.

La Confederación Suramericana era a esta altura un sólido organismo internacional que influía poderosamente en el progreso de las nacionalidades que la forman. Vino en seguida el año 1920, en que se confundieron por cuarta vez las banderas de Argentina, Uruguay, Brasil y Chile. Ahora, en las pistas de Viña del Mar, recibían en nuestro suelo, por primera vez, los deportistas hermanos una retribución a los homenajes de que se nos había hecho [illegible].

En 1922 nuestro país hizo acto de presencia en los juegos latino americanos de Río de Janeiro, recibiendo el cuadro de football numerosos aplausos.

Últimamente en 1924, los colores nacionales volvieron a presentarse en Montevideo y aunque el resultado siempre nos fué adverso, en cada oportunidad nuestra bandera fué objeto de aclamaciones que jamás serán olvidadas.

Hoy a Chile corresponde esta vez cobijar bajo el cielo de su capital a los heraldos de la cultura física continental.

De aquí debe levantarse ahora, al desfilar cada gallardo grupo de campeones visitantes, un saludo que condense en un grito formidable el reconocimiento y el afecto que atesora el alma nacional para los países hermanos de América.

La gran contienda de hoy

Verdadera expectación reina en todos los círculos deportivos del continente ante el partido inicial de hoy del campeonato suramericano por la Copa América.

Se presenta la feliz circunstancia de que en el día en que se celebra el día de la raza, se dé comienzo también a este gran certamen en que escogidos exponentes de cinco repúblicas suramericanas llegan a la arena deportiva a hacer una demostración de su pujanza y de su espíritu de americanismo.

Y como bien lo dijo el señor Carlos Cariola, presidente de la delegación chilena, en la sesión inaugural del Congreso, ha sido motivo de especial vanagloria para nuestro país ver figurar entre los contendores del concurso a los dignos representantes de Bolivia, país que recién incorporado a la Confederación Suramericana de Football, no ha trepidado en participar en el primer concurso a que se le ha convidado.

Y cumpliendo una tradición en los diversos concursos continentales, el país organizador ha iniciado con su cuadro el certamen midiéndose con el recientemente incorporado a la autoridad continental.

El preliminar

A las 2 P. M. se dará comienzo al torneo, con el partido entre los terceros equipos infantiles de los clubs Santiago y Golden Star.

Los elencos actuaránasí:

Santiago

Veloz
Stipichivick, Pizarro
Eguren, Stipichivick, Zúñiga
Castillo, Adasme, Molina,
Lopez Adriazola

O

A. Zamora, R. Zamora,
Alvear, Pozo, Pino
Henríquez, Guzmán, Laze
Zelada, Saavedra,
Vásquez.

Golden Star

Dirigirá el señor Carlos Córdova.

El internacional

A las 3 P. M. en punto se dará comienzo al lance entre Chile y Bolivia.

Una verdadera incógnita constituye el desarrollo de la contienda, pero sea cual fuere el resultado ambos países habrán señalado un galardón más en la historia del deporte suramericano.

Nuestros connacionales abrigan fundadas esperanzas, confiados en los beneficios que haya podido reportar a nuestros exponentes el período de concentración en El Llano.

Concurrirá el Presidente de la República

Prestigiará la reunión inaugural del torneo Suramericano S. E. el Presidente de la República quién asistirá acompañado de algunos Ministros de Estado.

También ha sido especialmente invitado el Ministro de España, con motico de celebrarse el Día de la Raza y los representantes diplomotivo de celebrarse el Día de la tes al certámen.

El premio especial donado por don Rafael Benguria

Aparte de los valiosos estímulos donados para la contienda de hoy por la Asociación deportiva El Llano y el Ministerio de Relaciones Exteriores de Chile, debemos agregar el premio especial obsequiado por el señor Rafael Benguria.

Este conocido hombre de negocios de Bolivia, que acaba de llegar a esta capital después de una jira por los países del Atlántico, ha querido en esta forma exteriorizar sus simpatías a los componentes de los equipos chileno-boliviano.

Las localidades

Desde las diez de la mañana de hoy se entregan en la secretaría de la Federación, Bandera 323, las entradas liberadas y se venden las sillas.

Las boleterías se abrirán mañana a las 10 A. M. El precio de las localidades es el siguiente:

Sillas, 15 pesos.
Tribunas de cemento: 10 pesos.
Tribunas de madera: 5 pesos.

Medios de locomoción

Se contará con un extenso servicio de tranvías en varias líneas que conducen a los Campos de Sports, al precio único de veinte centavos.

Habrá además un servicio especial de autobuses autorizado por la Municipalidad de Ñuñoa,

Con tal motivo la Alcaldía de Ñuñoa dictó un decreto, cuyo texto reproducimos a fin de facilitar la movilización:

1.o Autorízase a la Asociación de Autobuses de la comuna para hacer un servicio de pasajeros con diez de las góndolas de la Asociación a los Campos de Sports de Ñuñoa durante los días en que se verifiquen los campeonatos internacionales de football.

2.o Autorízase también a siete góndolas en total, de las diferentes líneas de Santiago, que indicará el presidente de la Asociación de Autobuses de Ñuñoa, para que hagan servicio de pasajeros a los Campos de Sports en los días que se indican en el número 1.o de este decreto, y

3.o Con el objeto de evitar que se embarace y obstruya el tránsito por la afluencia de vehículos a los expresados Campos de Sports se fija el siguiente recorrido:

Autobuses y vehículos de Alquiler.—Llegada por Avenida Irarrázaval, Campos de Sports hasta la Avenida José Domingo Cañas. Regreso: por J. D. Cañas hacia el Poniente, siguiendo por Avenida nueva Ñuñoa para tomar nuevamente la Avenida Irarrázaval.

Vehículos particulares.—Llegada por Avenida Irarrázaval, Campos de Sports hasta J. D. Cañas, doblarán por esta Avenida hacia el Oriente para estacionarse en ella y en las demás que indicará la policía del orden bajo cuyo control estará la dirección del tránsito ese día y el cumplimiento del presente decreto. Regreso: Avenida J. D. Cañas, Pedro de Valdivia para tomar Irarrázabal.

Clasificación de los países en los certámenes anteriores

Año 1916 (en Buenos Aires)

1.o Uruguay; 2.o Argentina; 3.o Brasil; 4.o Chile.

Año 1917 (en Montevideo)

1.o Uruguay; 2.o Argentina; 3.o Brasil; 4.o Chile.

Año 1918

No hubo campeonato con motivo de la epidemia de grippe que azotó al Brasil.

Año 1919 (en Río de Janeiro)

1.o Brasil; 2.o Uruguay; 3.o Argentina; 4.o Chile.

Año 1920 (en Viña del Mar)

1.o Uruguay; 2.o Argentina; 3.o Brasil; 4.o Chile.

Año 1921 (en Buenos Aires)

1.o Argentina; 2.o triple empate entre Uruguay, Paraguay y Brasil.

En este certámen no intervino Chile.

Año 1922 (en Río de Janeiro)

1.o Brasil; 2.o Paraguay; 3.o Uruguay; 4.o Argentina; 5.o Chile.

Año 1923 (en Montevideo)

1.o Uruguay; 2.o Argentina; 3.o Paraguay; 4.o Brasil.

En este certámen no intervino Chile. Nuestro delegado obtuvo en el Congreso la afiliación de la Federación de Football de Chile.

Año 1924 (en Montevideo organizado por los paraguayos)

1.o Uruguay; 2.o Argentina; 3.o Paraguay; 4.o Chile.

Año 1925 (en Buenos Aires)

1.o Argentina; 2.o Brasil; 3.o Paraguay.

No intervinieron uruguayos ni chilenos.

En resumen, sin tomar en cuenta el certamen de 1916, en que no se jugó la Copa América, Uruguay ha vencido 4 veces; Argentina 2 y Brasil 2.

Los réferees en la Copa América

1916.— León Peyrou, uruguayo; Hugo Gondra, argentino; Sydney Pullen, brasileño y Carlos Fanta, chileno.

1917.— Alvaro Saralegui y Luis Vallarino, uruguayos; Germán Guasone, argentino; Juan Livingstone y Carlos Fanta, chilenos.

1919.— Juan Barbera, argentino; Pillone de Castro, brasileño y Mr. Todd, inglés.

1920.— De María, brasileño; Apestegui, uruguayo; Francisco Jiménez y Carlos Fanta chilenos.

1921.— L. Vallarino, uruguayo; Repossi, argentino; Saguier, paraguayo y Santos, brasileño.

1922.— L. Vallarino, uruguayo; Servando Pérez, argentino; C. Santos y Vignol, brasileños; Andrews, paraguayo; N. Ladrón de Guevara y Carlos Fanta, chilenos.

1924.— Angel Minoli, uruguayo; Servando Pérez, argentino; Eduardo Jara, paraguayo; Alberto Parodi y Carlos Fanta, chilenos.

1925.— L. Vallarino, uruguayo; Repossi, argentino; Caparro, uruguayo y L. de Castro, brasileño.

Comisiones para los controles

CITACION IMPORTANTE

La Federación n. pide citar a las siguientes personas para hoy a las 10 de la mañana, en los Campos de Sports de Ñuñoa, a fin de que, poniéndose a las órdenes del jefe general de control, señor Alberto Parodi, se hagan cargo de los puestos que se les ha asignado para la mejor vigilancia y orden del espectáculo:

Señores: Armando Valderrama, Juvenal Galdames, Alfredo Guzmán, Luis Lemus, Desiderio Cárcamo, José F. Saldaño, Arturo Leprivay, Rigoberto Aguire, Enrique Vargas, Carlos Tagle, Julio C. Saldaño, Juan Barrales, Pablo Recart, José P. Ramírez, Benjamín Saldías, Francisco Viveros.

Uniformes que usarán los equipos

El conjunto boliviano utilizará camisetas blancas y pantalones negros. En el pecho llevarán las camisetas un escudo con los colores de la bandera boliviana.

Los chilenos usarán camisetas rojas, de seda, obsequiadas por la firma Brusadelli, y pantalones blancos. En el pecho, las casacas llevarán una estrella.

El programa oficial

Durante la reunión de esta tarde, se expenderá al público el programa oficial del Campeonato, que ha sido elaborado bajo la vigilancia directa de la Federación de Football de Chile.

En formato Corre-Vuela, el programa ofrece un abundante material de lectura y gráfico, con interesantes estadísticas e informaciones.

Trenes especiales a la capital

El enorme interés que los partidos del certamen han despertado entre nuestros aficionados, ha decidido a la Empresa de los Ferrocarriles del Estado a establecer trenes excursionistas especiales desde diversos puntos cercanos a la capital. Especialmente desde Valparaíso, correrán trenes de éstos, con tarifa rebajada.

Al público

Se nos pide hacerle las siguientes advertencias:

Las boleterías funcionarán en los alrededores del local de los Campos de Sports. En consecuencia, nadie tiene para qué acercarse al Estadio si no se ha premunido de su localidad.

—El número de boleterías que funcionarán será suficiente para que todo el mundo alcance a obtener, sin molestarse en aglomeraciones, su respectiva entrada. Especialmente se encarece al público proceder con calma, toda vez que nadie quedará sin asiento.

—Las boleterías abrirán sus ventanillas a las 11 A. M., y a la misma hora se abrirán las puertas del Estadio.

—Se ruega la mayor cultura en todos los actos. Respetando las órdenes de la policía y de las diversas comisiones, se evitarán muchos malos ratos y situaciones molestas.

—La entrada a los Campos se hará en la siguiente forma: Las personas que tengan localidad de sillas, palcos oficiales o tribunas de cemento entrarán por las cinco puertas inmediatas a estas aposentadurías.

Las personas que tengan localidades de tribunas de madera, indistintamente de cualquiera de los costados Sur, Oriente o Poniente, entrarán por las tres grandes puertas del antiguo local de box, es decir, situadas al Oriente de la tribuna de cemento izquierda.

Divisiones especiales hechas en el interior del estadio indicarán a cada uno el camino hacia su localidad.

Nueva presentación de los orientales

Según se nos informa, hoy a las 9.30 A. M., se entrenará el cuadro oficial uruguayo en la cancha de Santa Laura, teniendo como contendor a un elenco formado por los suplentes orientales e integrado por elementos del Santiago F. C.

En honor de los footballers extranjeros

La Compañía de Revistas mexicanas Luisa Arozamena, del Teatro Santiago, ofrecerá mañana en la noche, un interesante festival artístico en honor de las delegaciones footballísticas extranjeras al Campeonato Suramericano. Esta velada será patrocinada por los dirigentes del football nacional y concurrirán a ella los visitantes uruguayos, argentinos y bolivianos, como también los componentes del equipo chileno.

El teatro será engalanado especialmente con banderas, flores y gallardetes y la compañía mexicana ofrecerá un programa de la mayor atracción.

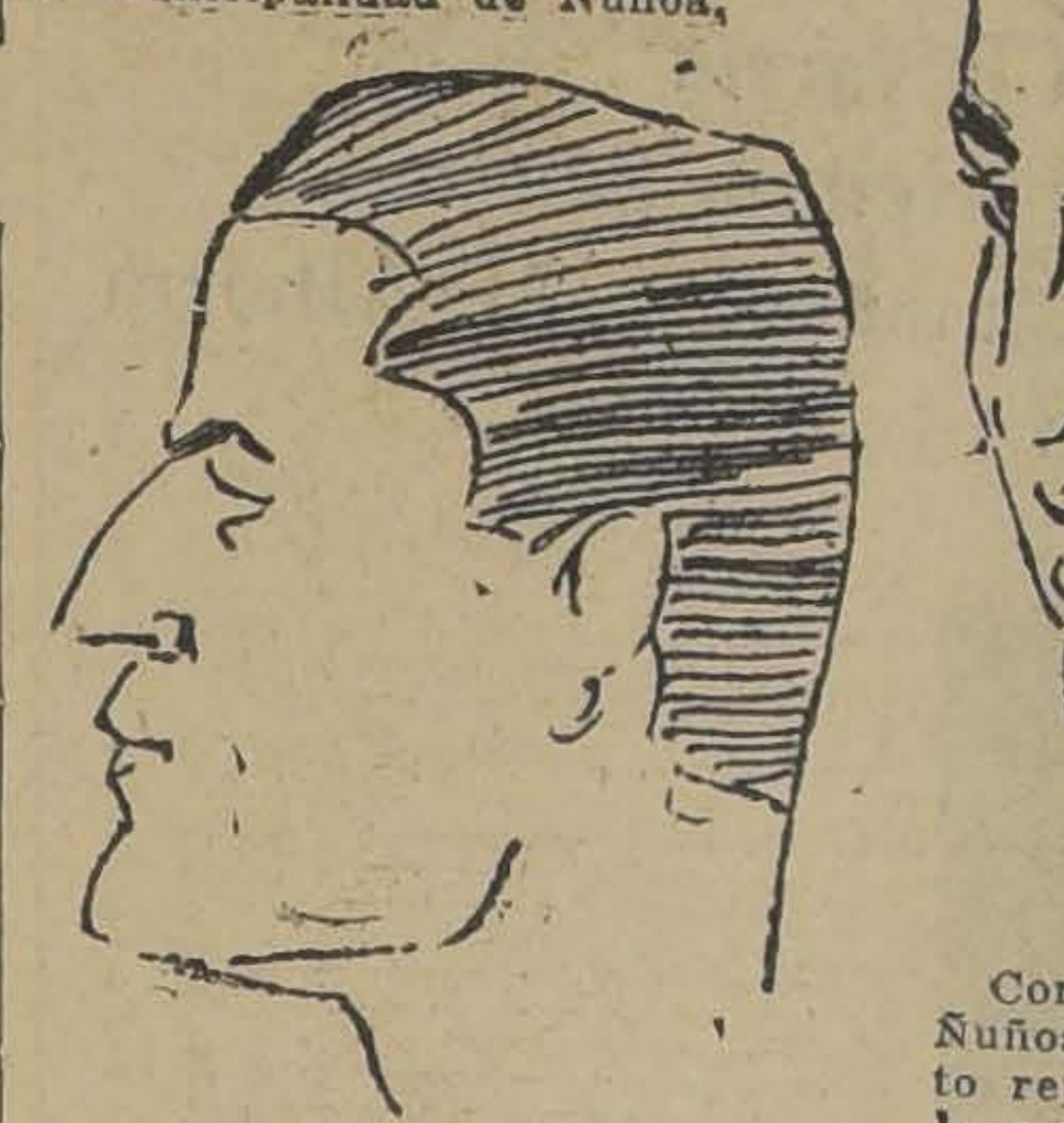

D. Lara

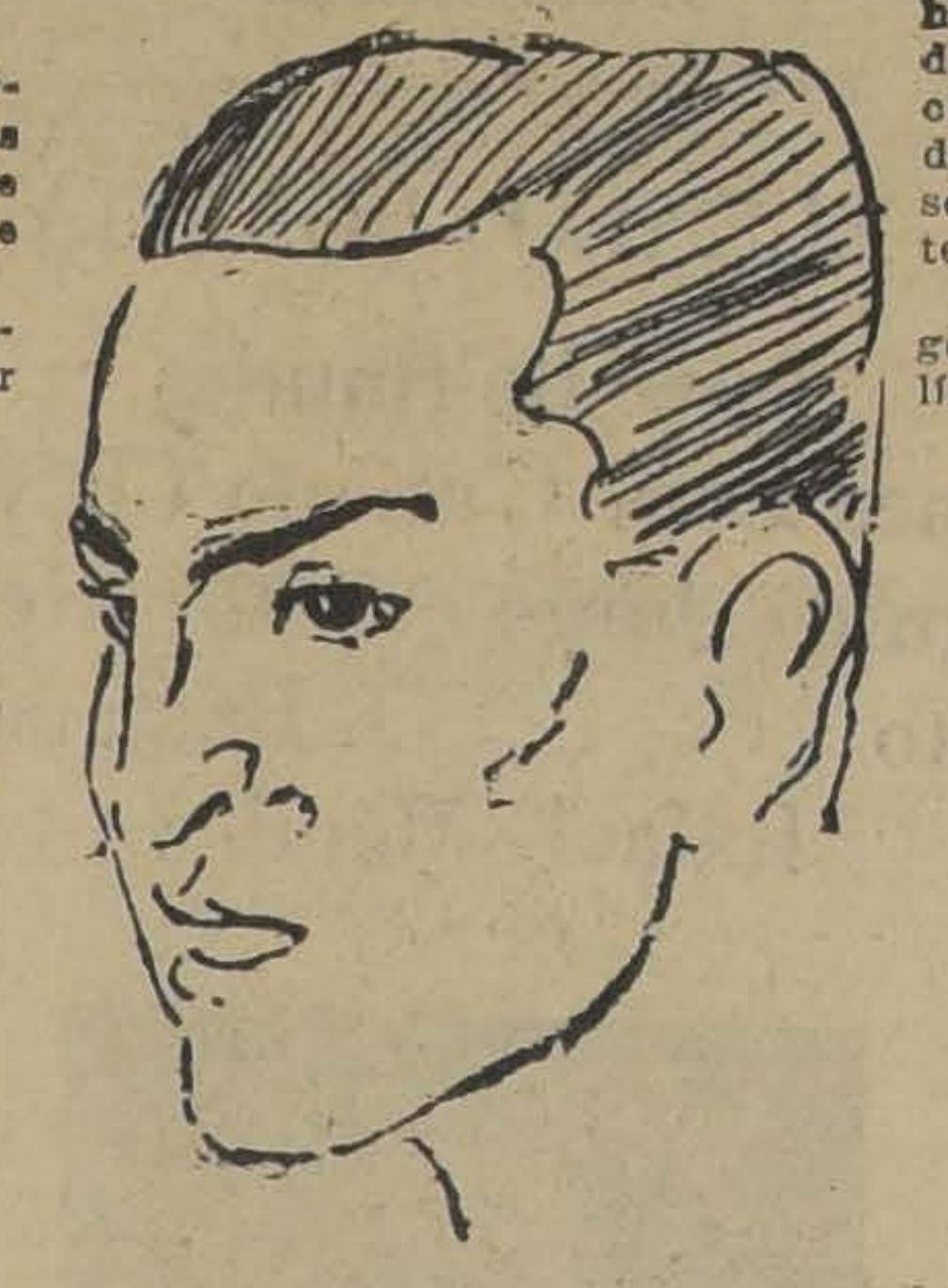

L. Bermúdez

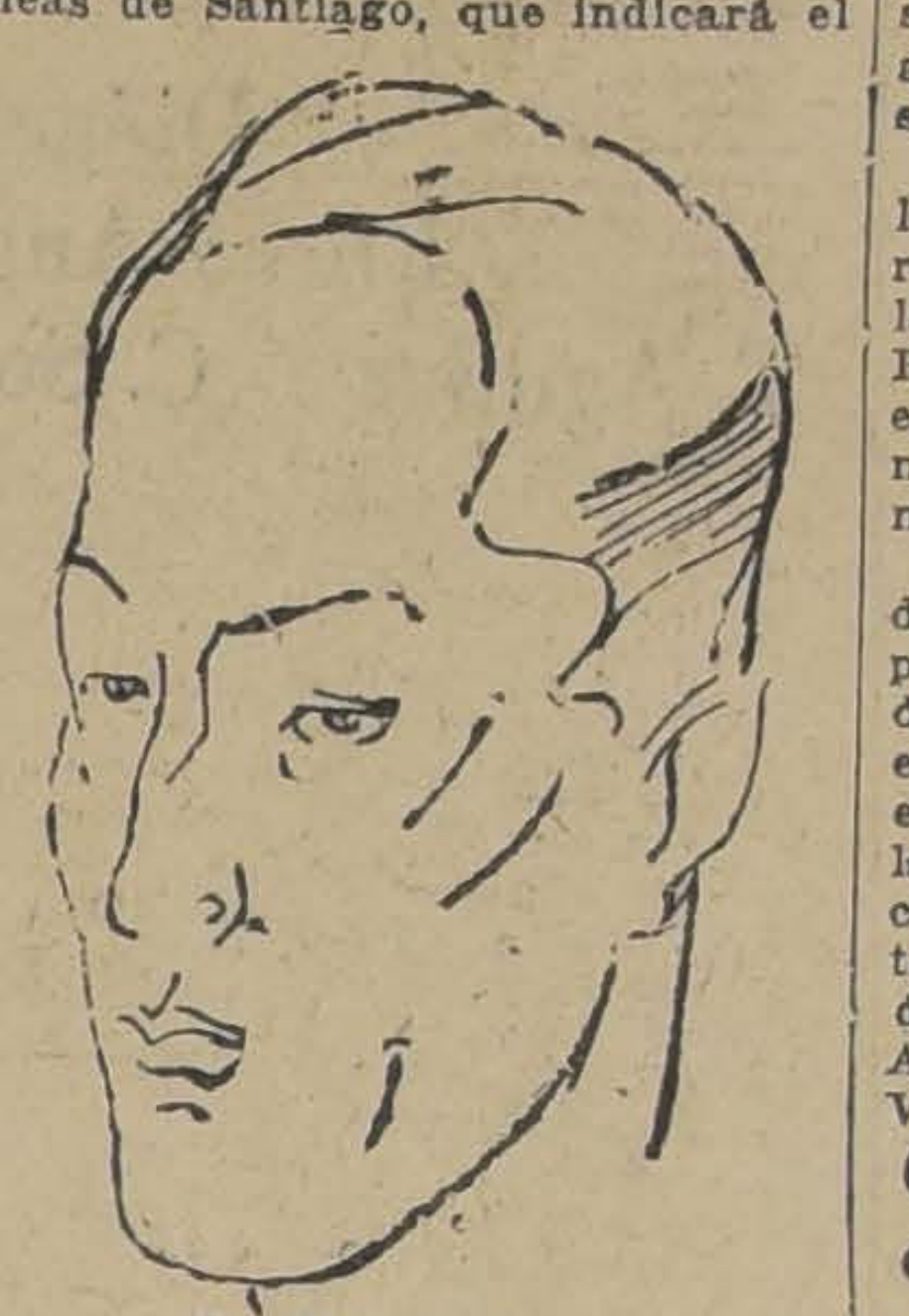

C. Chavarría

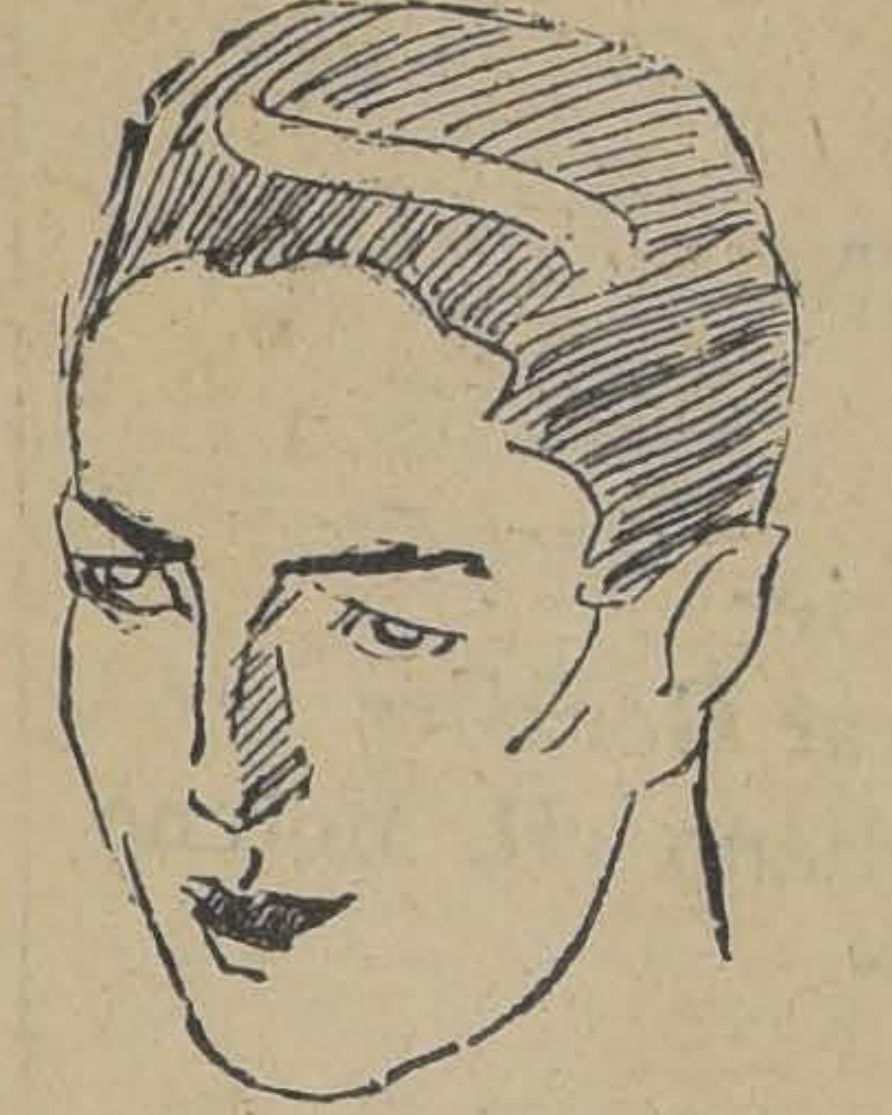

E. Angulo

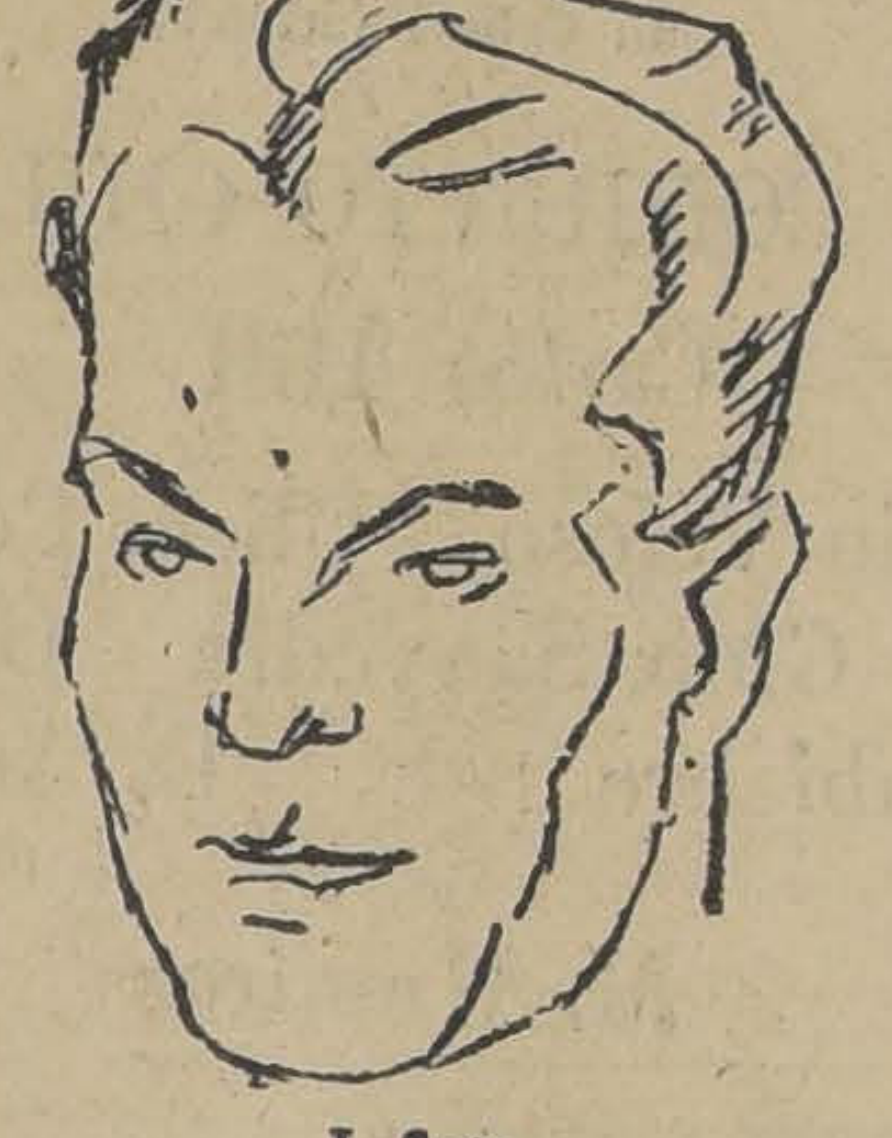

J. Soto

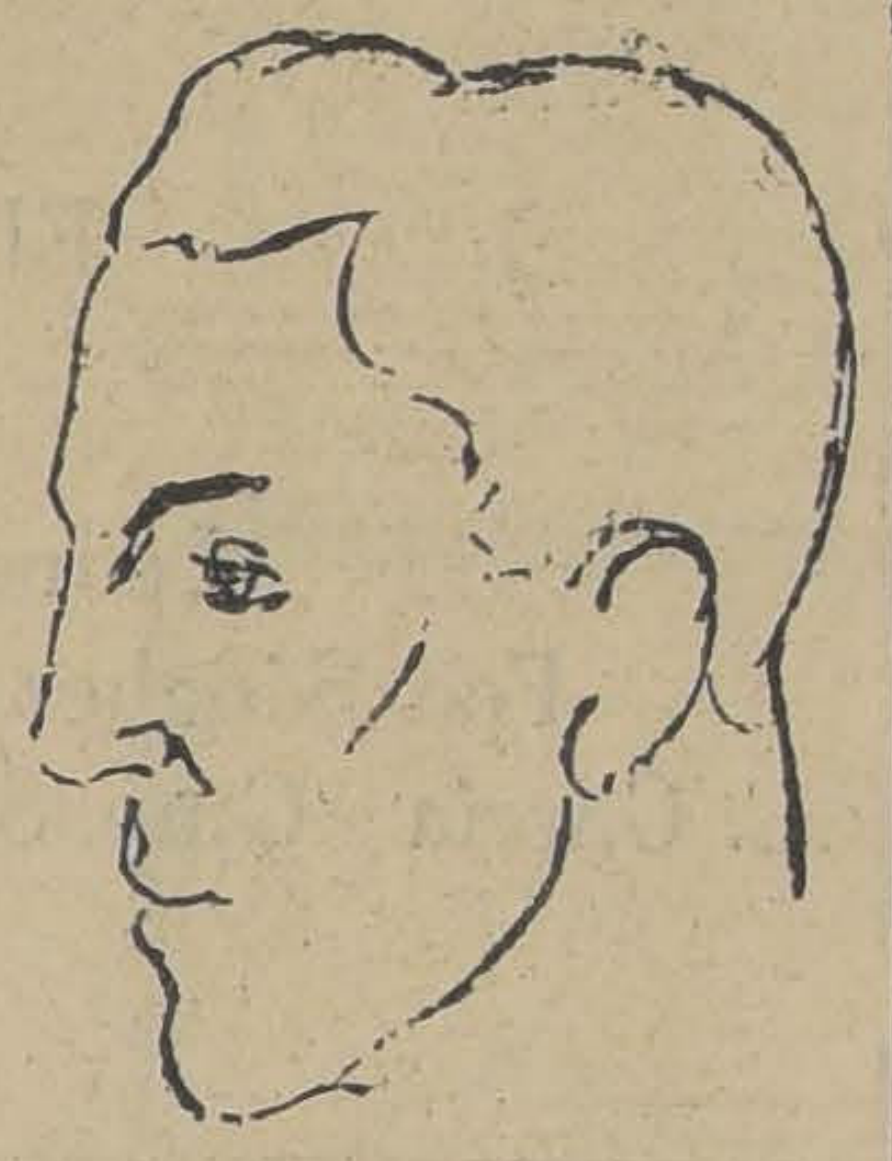

R. Sain.

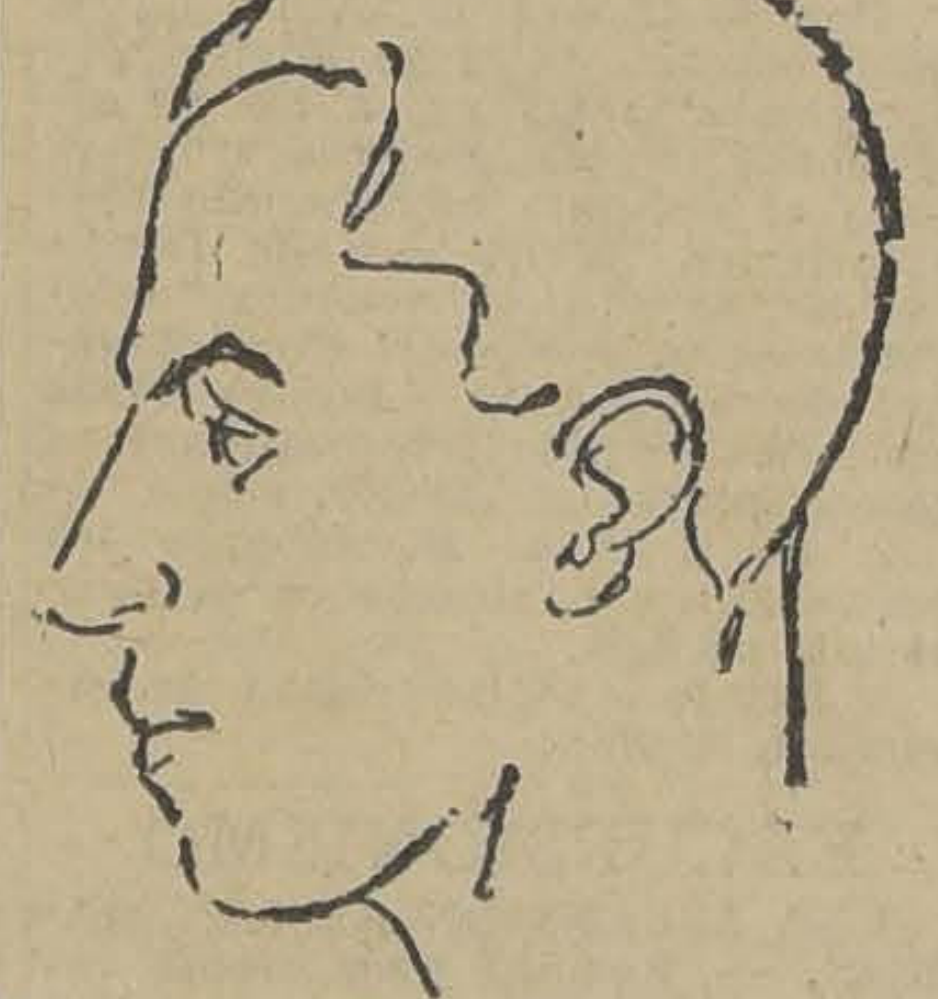

T. Aguilar

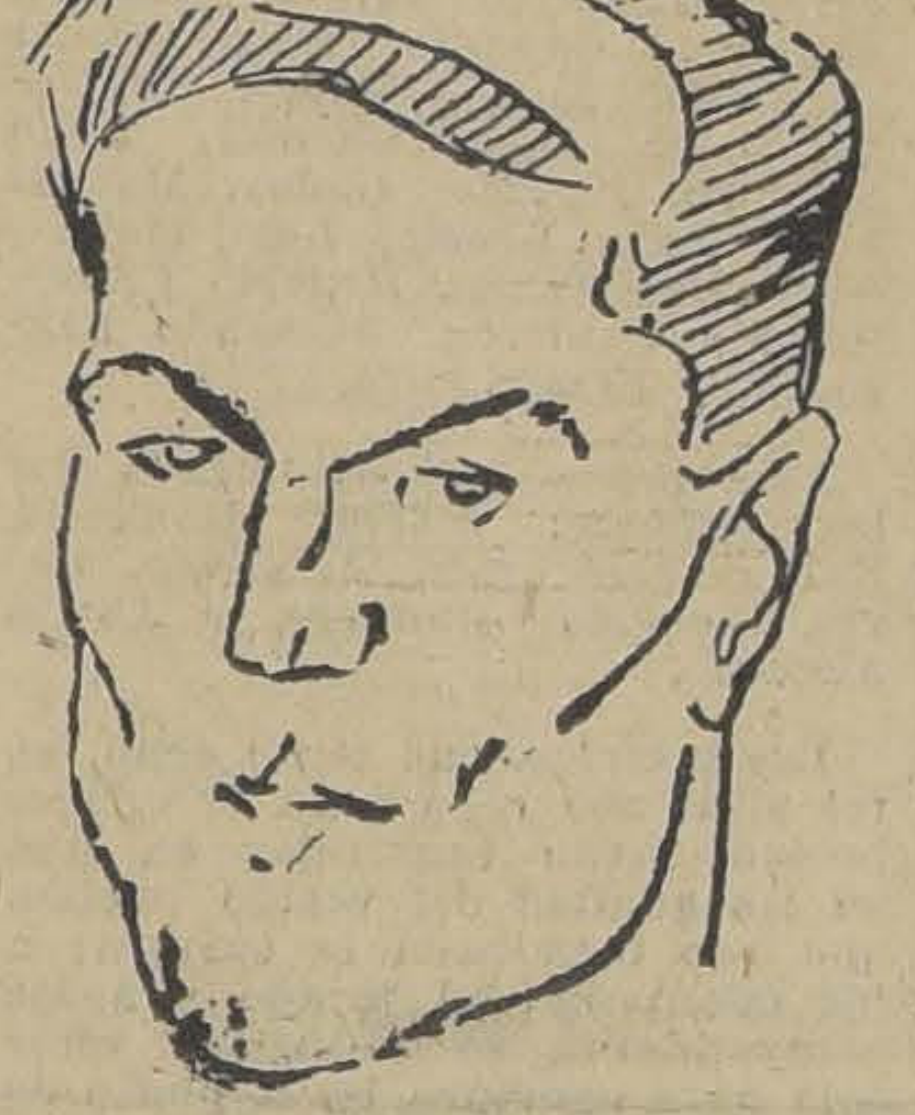

C. Soto

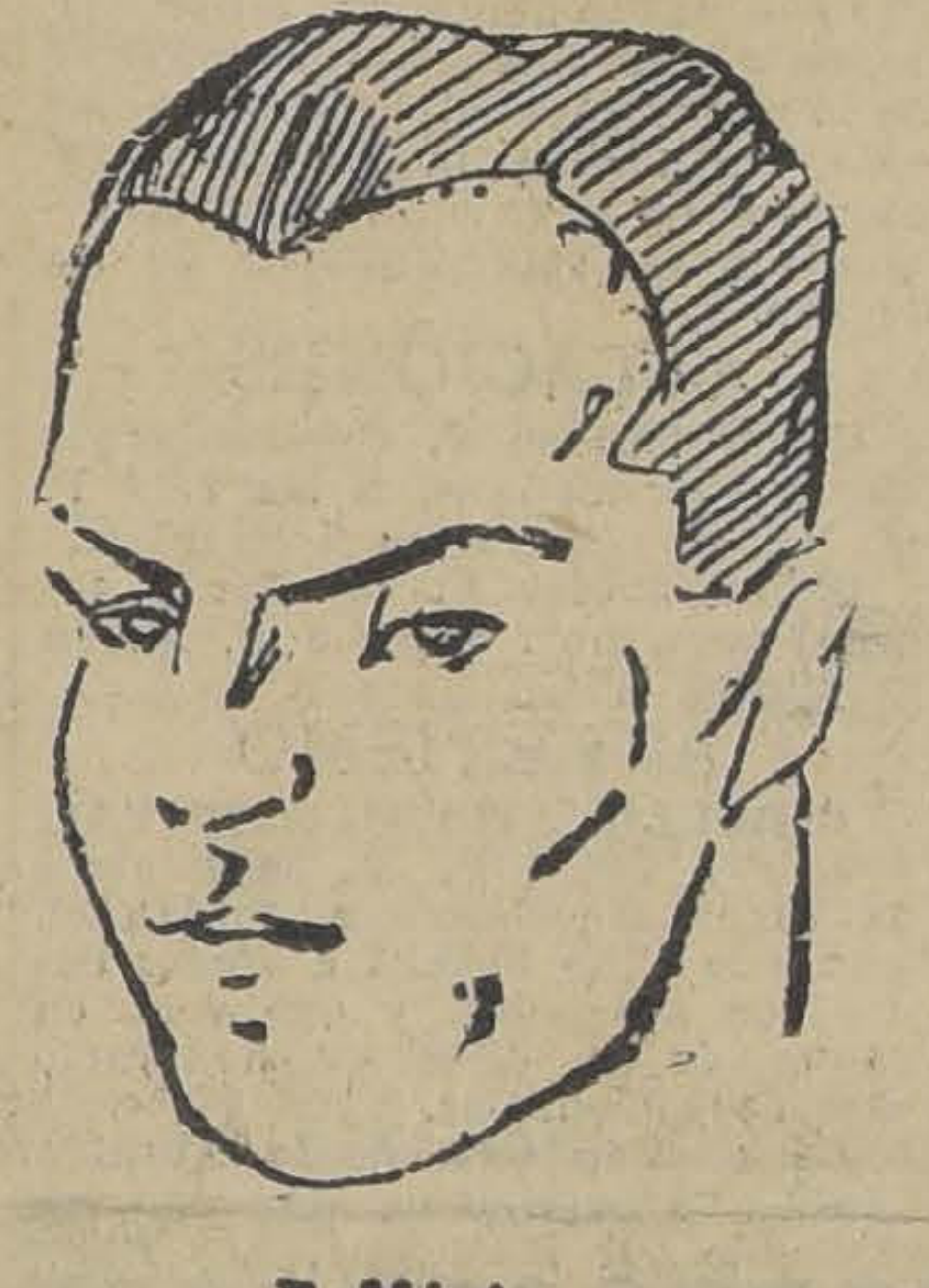

R. Méndez

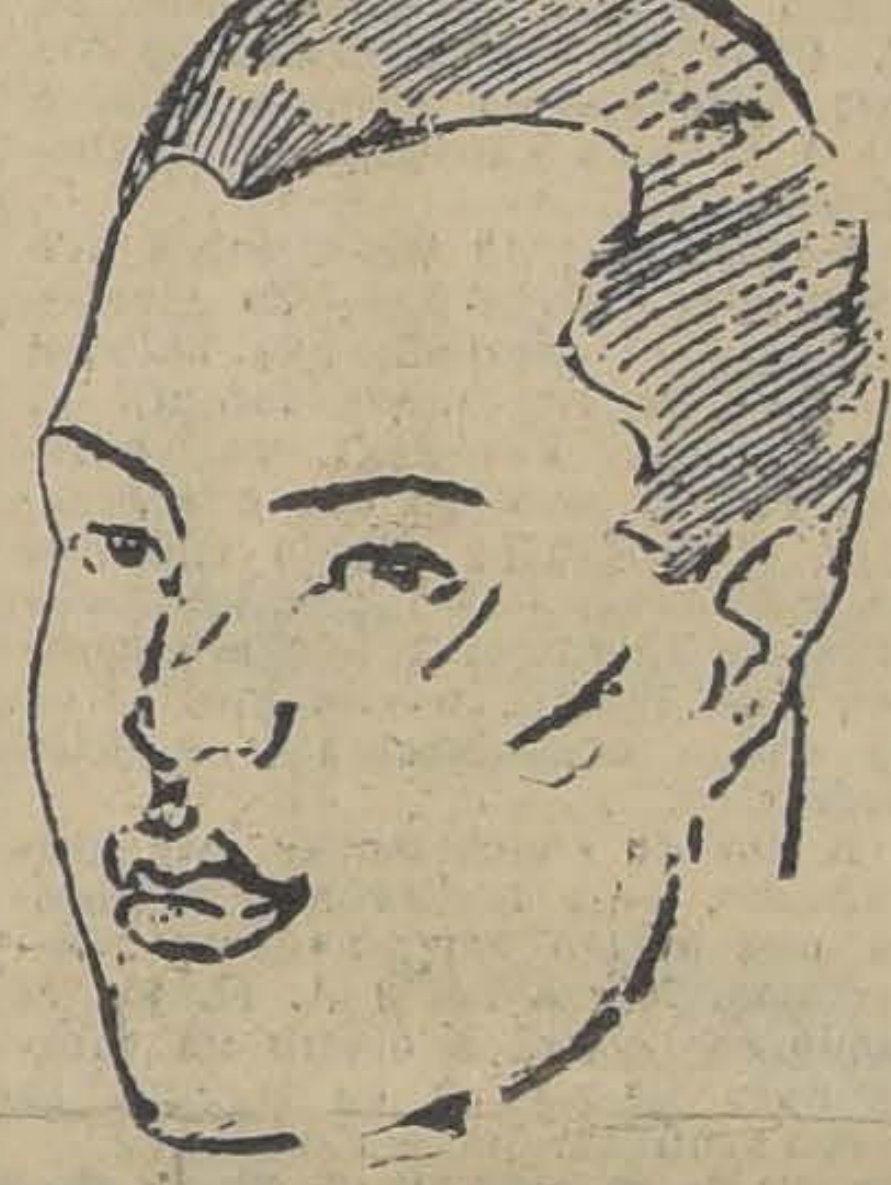

J. Bustamante (capitán)

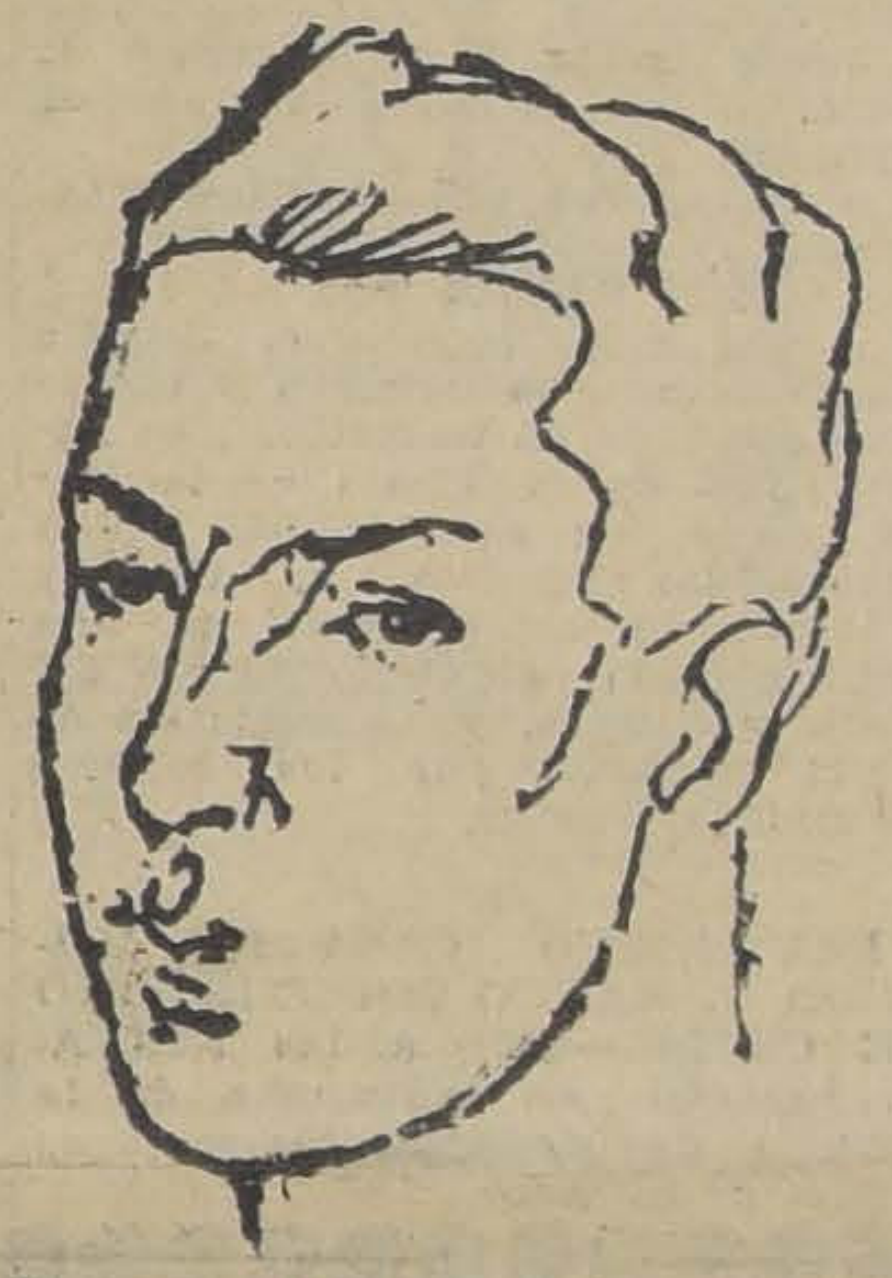

M. Alborta

O

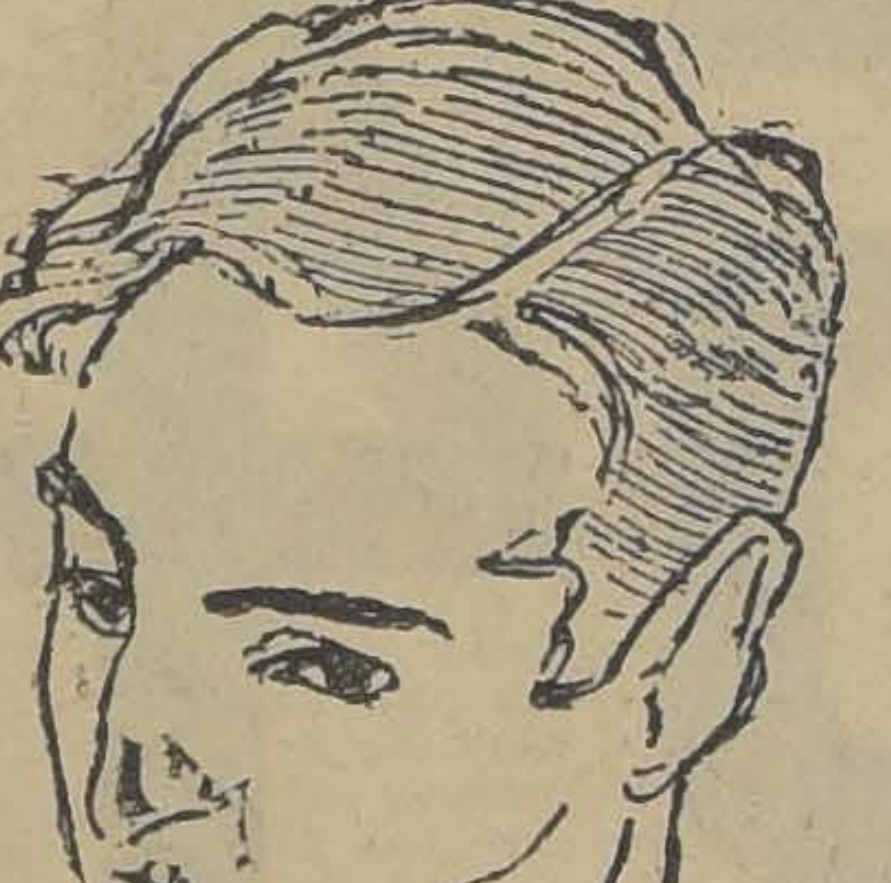

Moreno

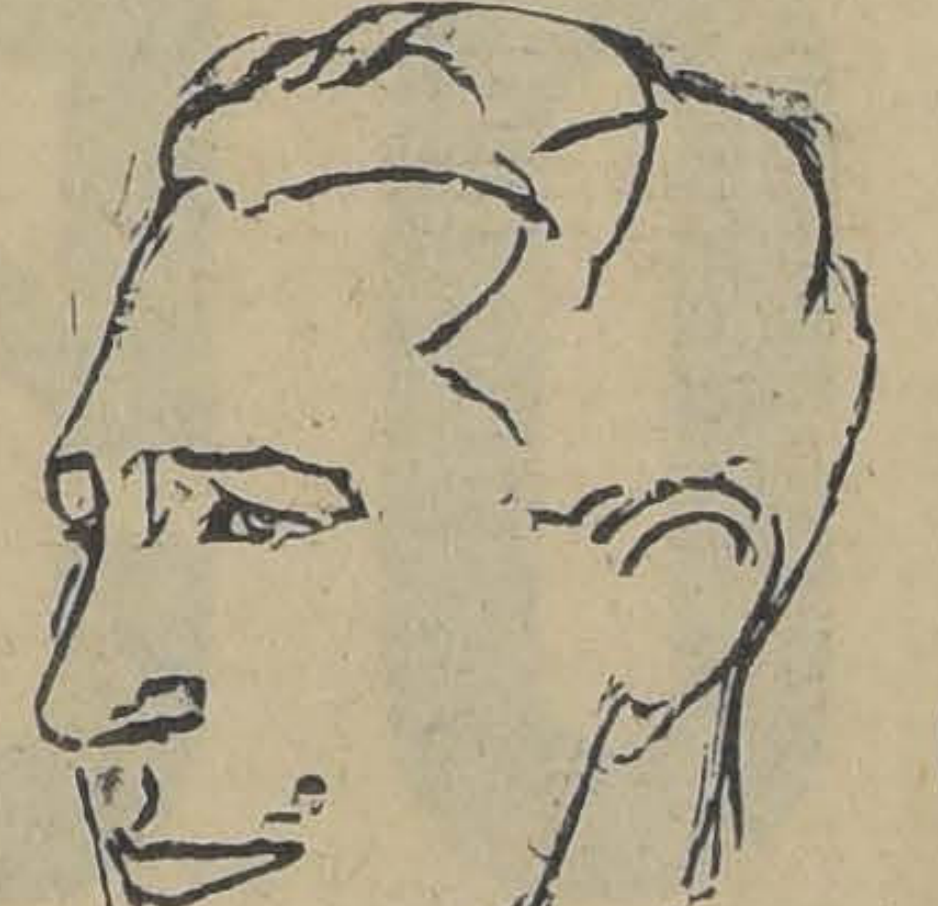

Arellano (capitán,

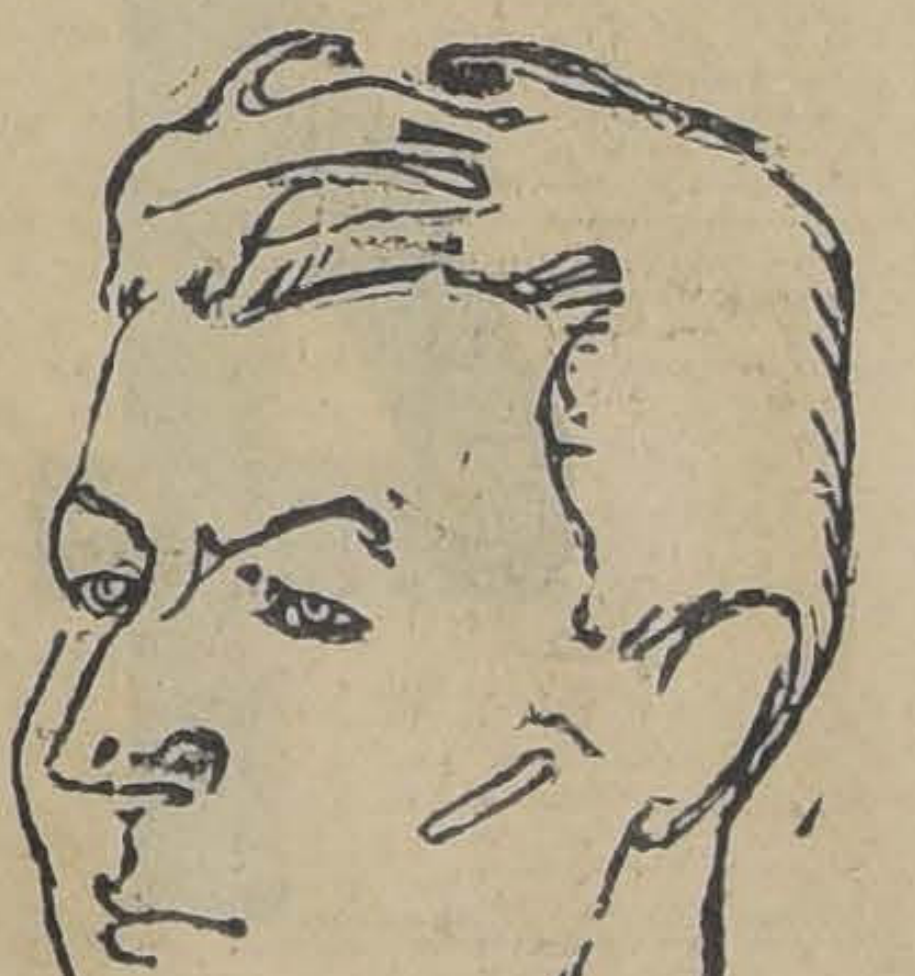

Ramírez

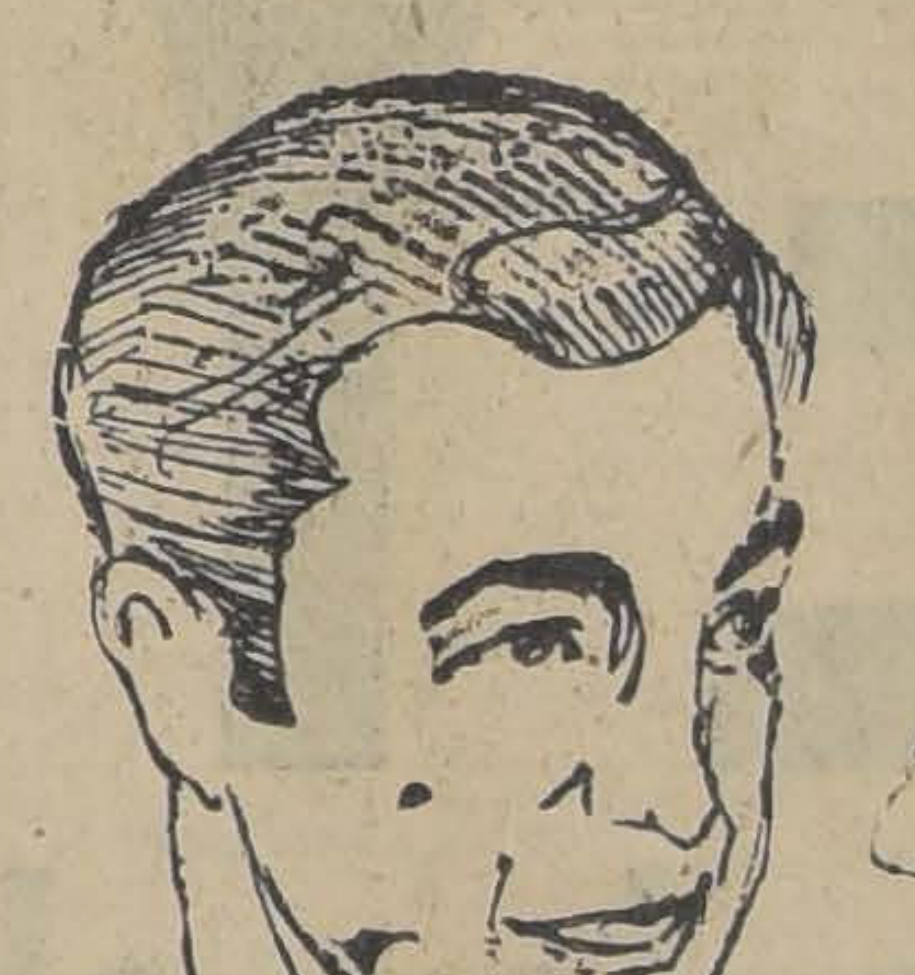

Subiabre

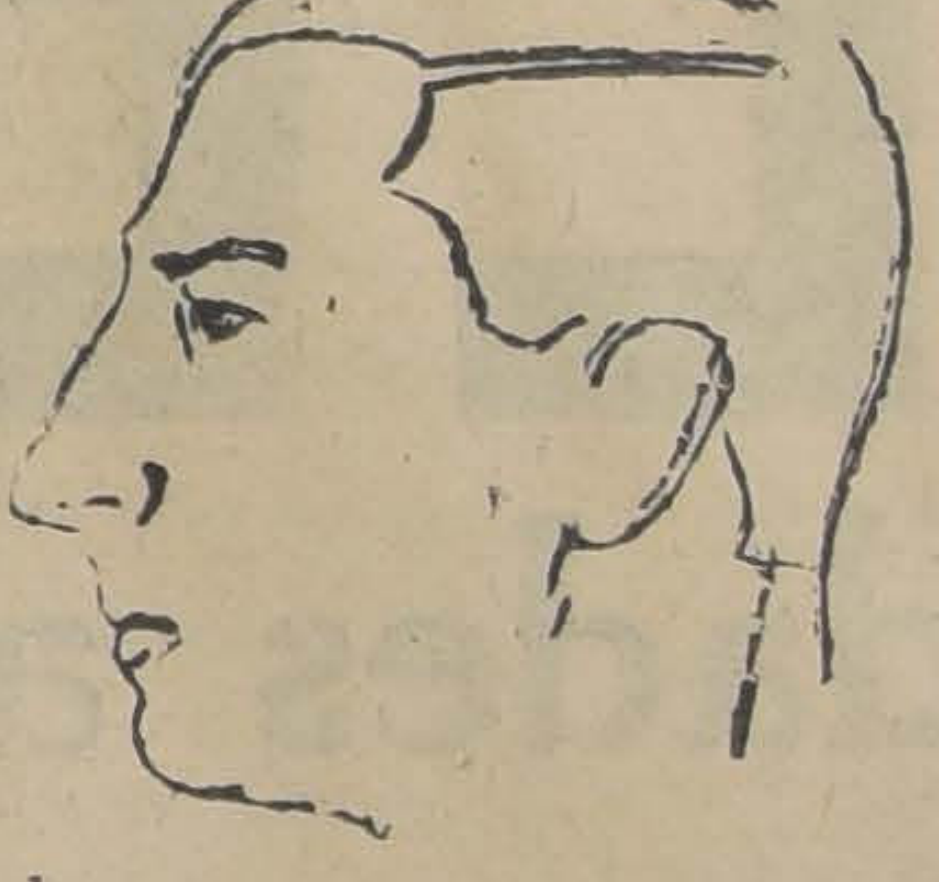

García

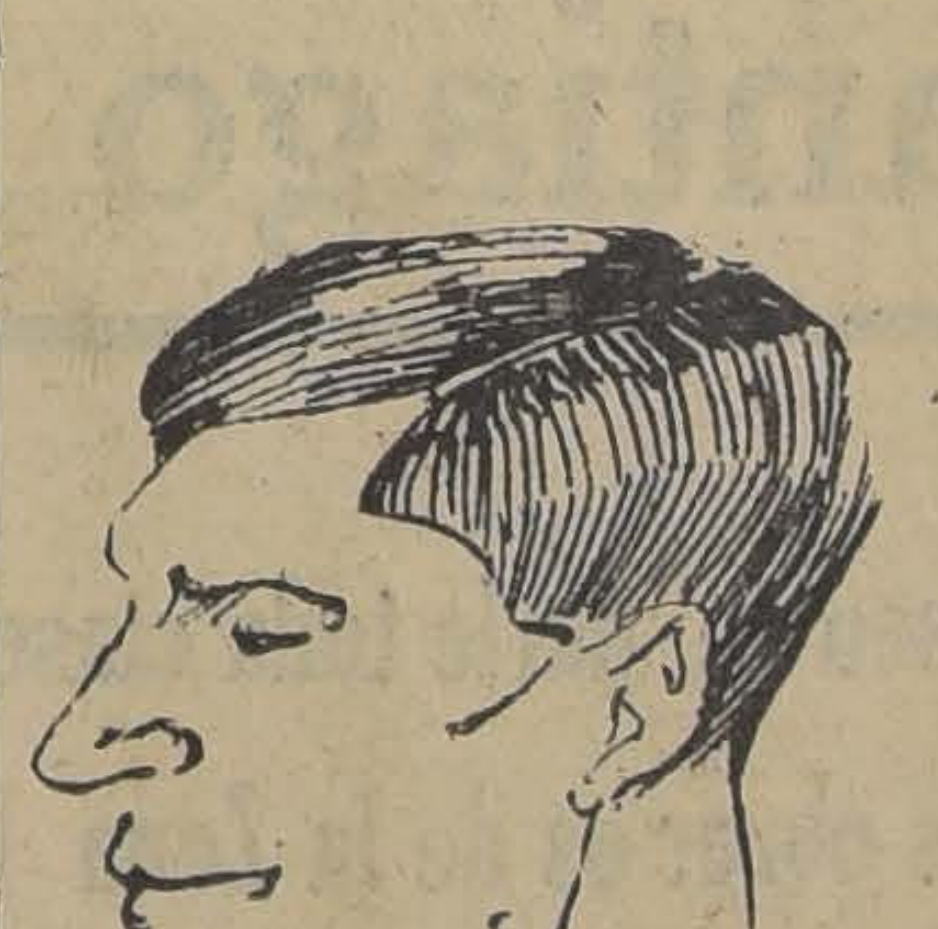

González

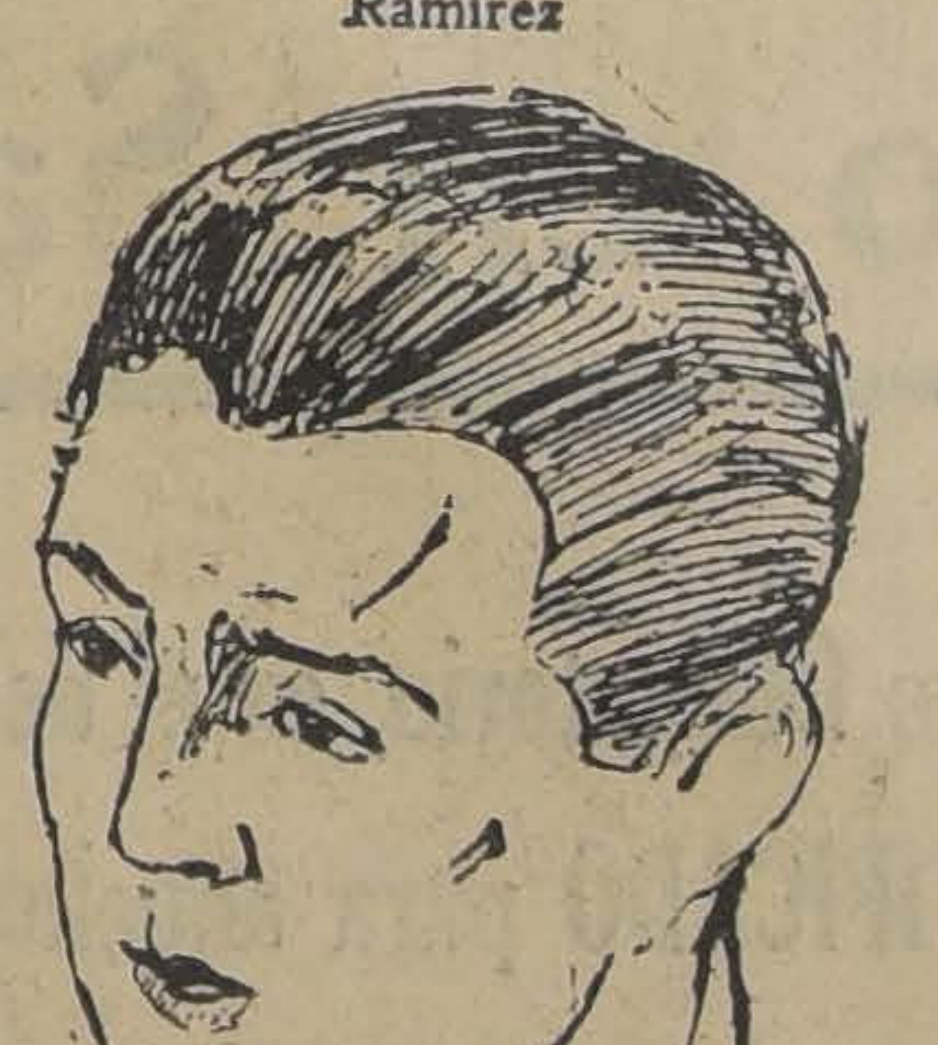

Saavedra

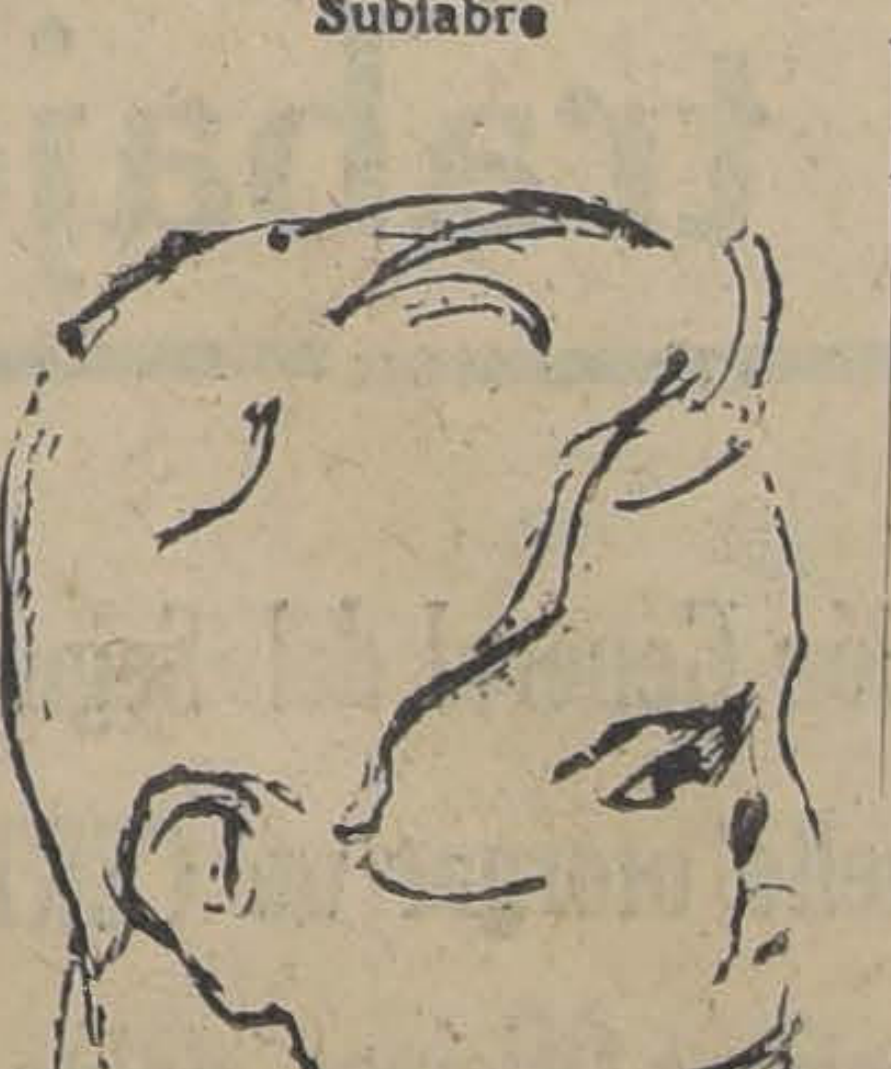

Sánchez

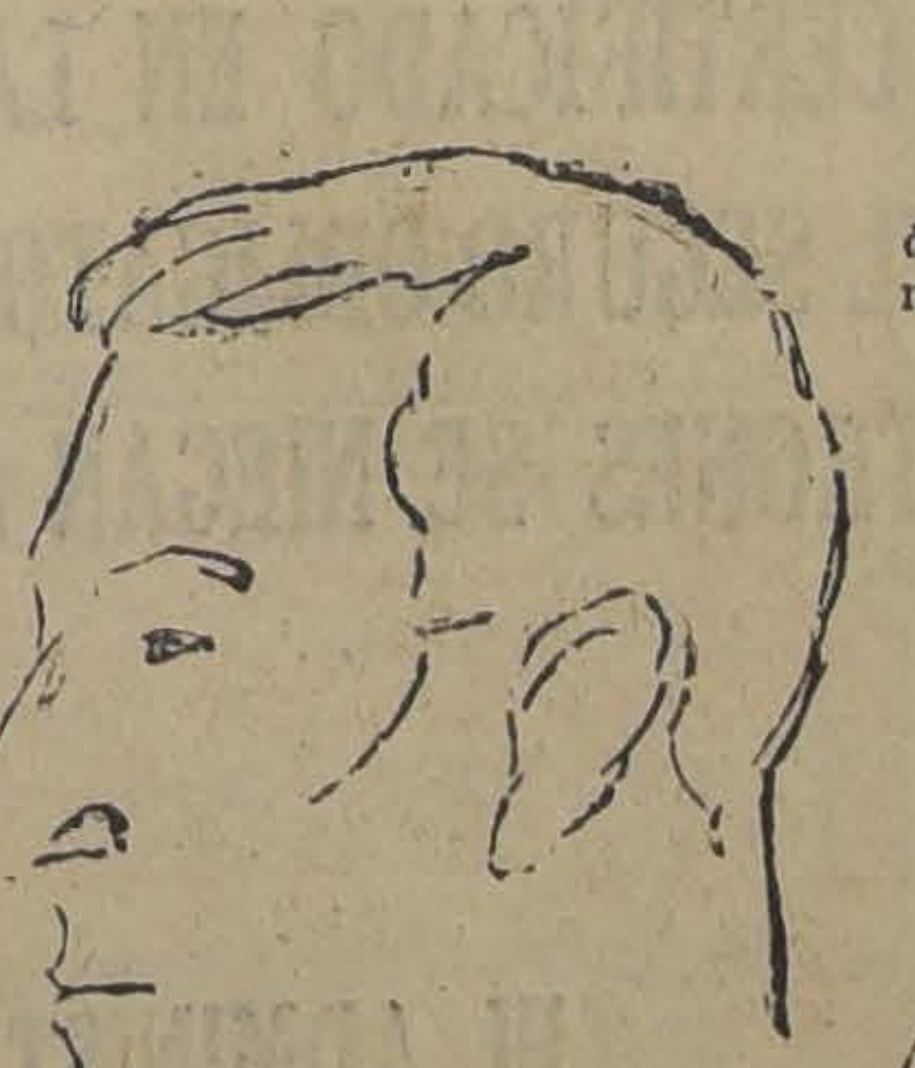

Poirier

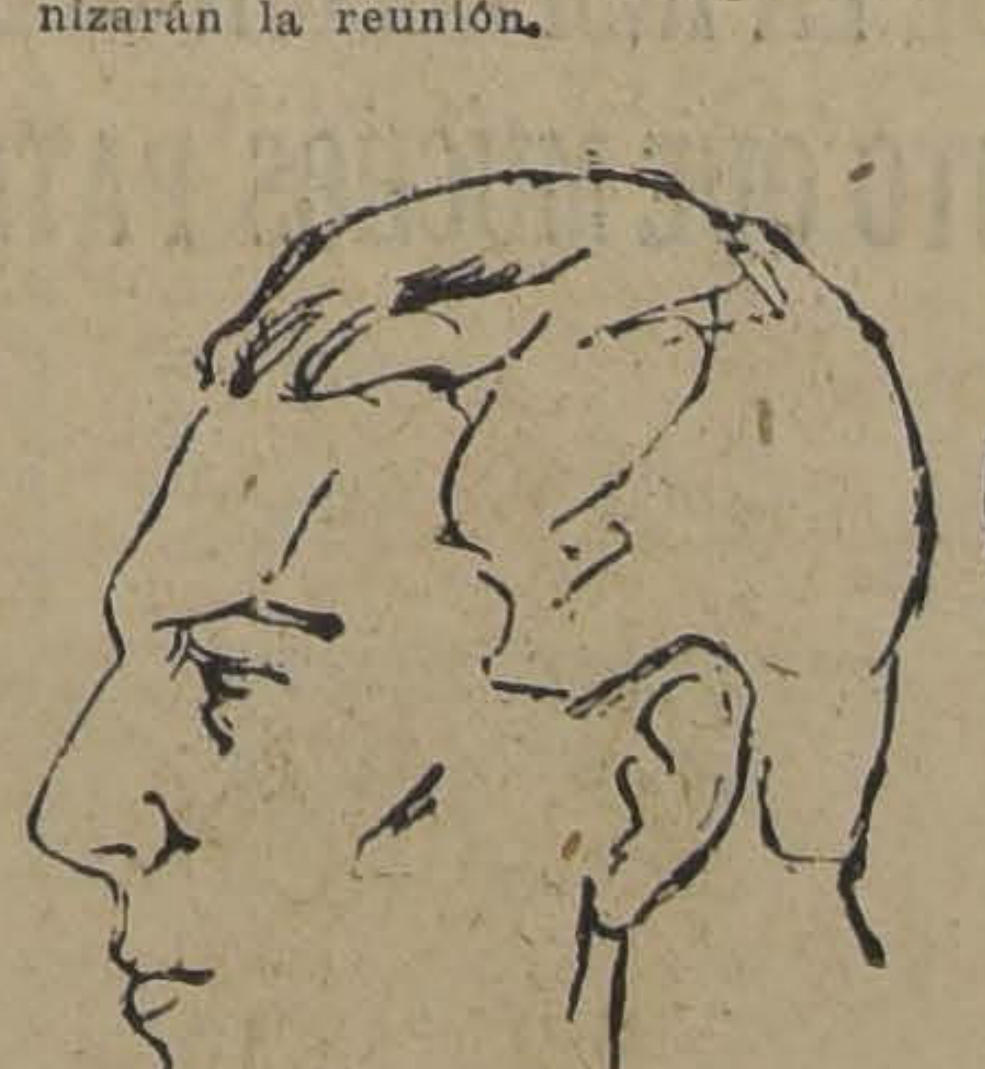

Hill

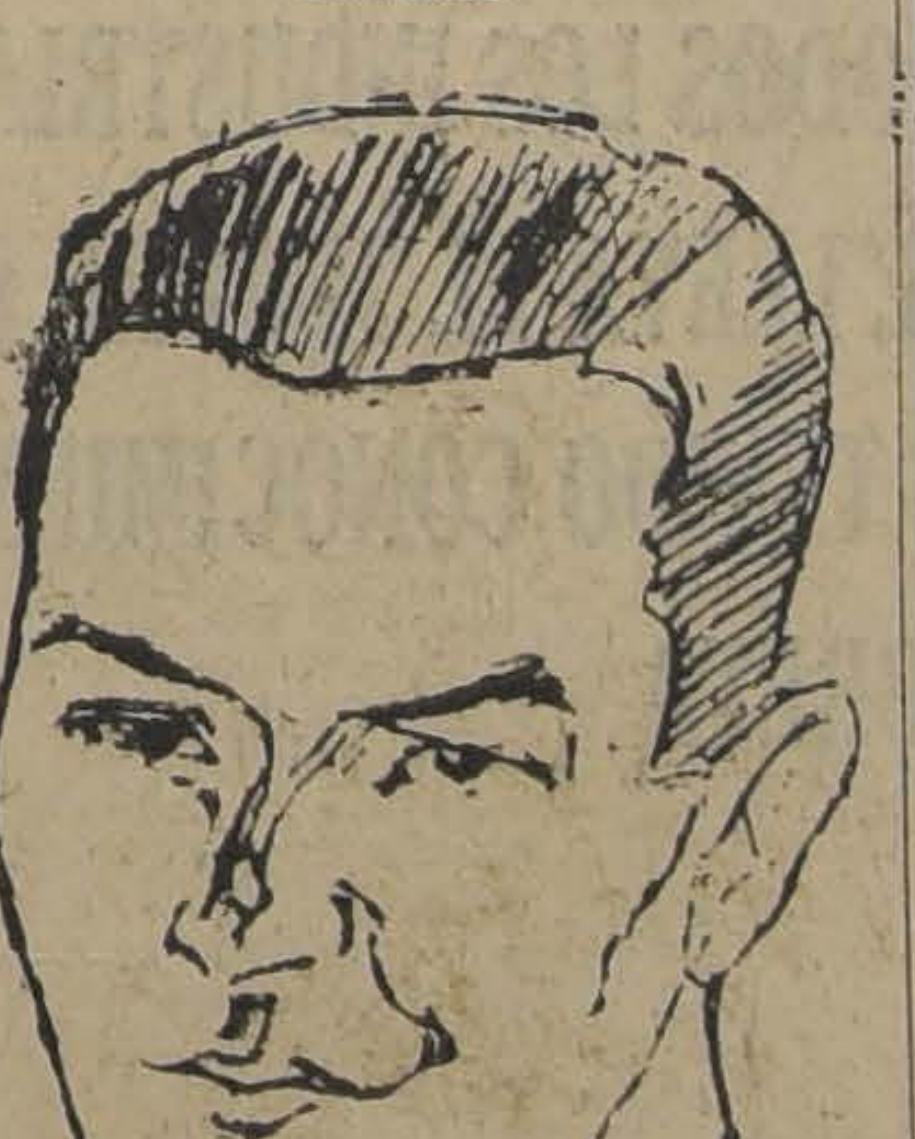

Veloso

Bandas

Como indicamos ayer, las bandas del Buin y del Lautaro amenizarán la reunión.

El resguardo del orden

Habrá abundante policía. A su cargo estará el resguardo del orden y la dirección del tránsito.

Servicio de buffet

Un espléndido servicio de buffet funcionará en todos los departamentos de la cancha, a precios módicos.

LA PALABRA OFICIAL DEL ENTRENADOR DEL ELENCO BOLIVIANO

El señor Job de la Zerda, entrenador del team boliviano, tuvo a bien suministrarnos los siguientes datos cuando, a raíz de su arribo a la capital, fué entrevistado por nuestro diario:

—A los diez años de edad llegué a la ciudad de Córdoba, Argentina. En Buenos Aires inicié la práctica del football y luego después, en Córdoba llegué a ser capitán del equipo argentino que en aquella ciudad enfrentó en 1912 al elenco de la Asociación Uruguaya. Cuando ya me retiré de las filas activas, después de haber llegado a la categoría de internacional, en 1914 ocupé la presidencia de la Federación Cordobesa de Football. Al año siguiente volví a Bolivia en donde he seguido con singular interés el desenvolvimiento de la rama popular. Últimamente, a base del Campeonato Inter-departamental de Sucre, donde venció el equipo de Cochabamba, en esta ciudad se inició la concentración de los jugadores calificados para venir a Chile, integrándose el cuadro a base de los elementos de Cochabamba, con representantes destacados de otros departamentos.

En realidad, la concentración se hizo tardía y, por lo tanto, no hubo tiempo de someter a los jugadores a un régimen que diera resultados más positivos.

El entusiasmo de todos ellos es el principal factor que pondrán a prueba en el certamen. Deberemos pagar el noviciado, que en competencias de esta índole juega un gran papel; pero no importa. Se inicia desde hoy una nueva era para el deporte boliviano y estoy cierto que de este concurso recogeremos beneficiosas enseñanzas. Para ello venimos sin ninguna pretensión y satisfechos de haber entrado a formar parte de la gran familia footballística suramericana.

Quedaría muy feliz con que el elenco hiciera una correcta demostración de buen football. No pretendemos colocarnos a la altura de los camaradas de los países suramericanos con los cuales debemos medirnos, ya que todos ellos poseen la experiencia, tan necesaria en estos casos. Es un honor muy grande para los bolivianos iniciar su vida internacional en el deporte y eso nos basta.

Estímulos interesantes

VARIADO ES EL ENORME SURTIDO DE TROFEOS Y REGALOS DE SPORTS, QUE OFRECE A SU DISTINGUIDA CLIENTELA THE ROYAL HOUSE (Delicias, esquina Ahumada), LA CASA ESPECIALISTA EN EL RAMO

The ROYAL HOUSE

DELICIAS, ESQUINA AHUMADA

Trofeo "Rafael Benguria"

BASKET-BALL

LAS REUNIONES DE HOY EN LAS CANCHAS OFICIALES DE LA DIRIGENTE LOCAL

EN EL ESTADIO POLICIAL

En la mañana de hoy se verificará una reunión como un homenaje de la Asociación local a la Madre Patria y a sus hijos que militan en las filas de esta colectividad.

Al efecto ha elegido a los teams más ligeros y de juego más eficiente que hay en sus registros para hacer el encuentro de fondo, ellos son: el Downey I y Y. M. C. A. I, los que al llamado del señor Maurín, se presentarán así:

Lagos, Benavides,
Cirer, Castillo, Barrios,
Mieres, Izzo, Stutz,
Lindor, Retamales.

A primera y segunda hora, 9 y 10 A. M., jugarán el Cousiño III con Letelier III y Cousiño II con Downey III, ante los árbitros señores Aguirre e Izzo, respectivamente.

Director, señor Maurín. Apuntadores, señores Ulloa y Collarte.

Estos encuentros se efectuarán en la cancha del Jorge Matte, Concepción 1366.

En la cancha del Estadio Policial se realizará el siguiente calendario:

Universitarios II v. Letelier I; hora, 10 A. M.; árbitro, señor Rubilar.

Jorge Matte II v. Franklin I; hora, 11 A. M.; árbitro, señor Primard.

Apuntadores, señores Toro y A. López.

EN SANTA LAURA

A las 9 A. M., en el Estadio Santa Laura, se llevarán a efecto tres partidas de basketball, en celebración de la Fiesta de la Raza, entre los equipos del Unión Deportiva Española v. Gath y Chaves, en competencia de una copa donada por el presidente del Gath y Chaves, y 15 medallas de plata donadas por los señores Camplá y Trenas.

FOOTBALL

SPORT FRANCAIS II v. RIO DE JANEIRO II.—Hoy Martes 12 a las 10 A. M. se llevará a efecto un amistoso entre ambos equipos en la cancha Gath y Chaves.

DEPORTIVO CASA DE MONEDA v. BANCO HIPOTECARIO DE CHILE.—Hoy a las 9.30 A. M. jugarán en la cancha de la Escuela de Medicina los equipos arriba nombrados.

Congreso se reunirá hoy

La sesión del Congreso fijada para las 9.30 P. M. de ayer, fué suspendida, a petición de la Delegación argentina.

La reunión se efectuará hoy, a la misma hora.

Un estímulo a Hill y Subiabre

El Santiago Wanderers F. C., del vecino puerto, envió ayer el siguiente telegrama a los jugadores citados:

"En vísperas iniciación campeonato suramericano football, formulamos votos éxito equipo y en especial actuación de ustedes. — Santiago Wanderers.".

Chalo y el campeonato suramericano

Este conocido crítico deportivo ha hecho una interesante recopilación de sus crónicas sobre el Campeonato Suramericano de 1920.

Periodista con diez años de labor, goza de generales prestigios por la forma amena con que narra las principales incidencias de los encuentros.

El folleto con la recopilación, a que nos referimos, saldrá a la venta hoy.

EL ELENCO BOLIVIANO

Luis Bermudes
Diógenes Lara Casiano Chavarría
Eliseo Angulo Jorge Soto Renato Sainz
T. Aguilar C. Soto J. Bustamante M. Alborta
Rafael Méndez
(Cap.)

L. Celleri (árbitro)

EL CONJUNTO CHILENO

Carlos Hill
Leoncio Veloso Ulises Poirier
Fco. Sánchez Gmo. Saavedra Oscar González
C. García Gmo. Subiabre D. Arellano H. Moreno
(Cap.)
M. Ramírez

A continuación, a las 10.30 A. M., jugarán los primeros del Lemo-Lemo con Casa de Moneda I.

EL UNION CORDILLERA F. C. CUMPLE HOY SIETE AÑOS DE VIDA.—Hoy cumple 7 años de vida esta institución footballística.

Fundada el 12 de Octubre de 1919, por un grupo de jóvenes amantes al football, que bajo el nombre de Esperanza Infantil F. C., meses después se unieron con el nombre que encabezamos el epígrafe; desde entonces ha militado en la Liga Metropolitana de Football, donde sus equipos han dejado en ella huellas de su sólida organización y espíritu deportivo.

A fin de conmemorar este aniversario, esta institución, celebrará una sesión solemne en su secretaría, hoy a las 9 A. M. En la tarde se llevará a efecto un campeonato interno y en seguida se servirá un banquete campestre.

A esta celebración se ha invitado especialmente al señor Alcalde de la Ilustre Municipalidad de Yungay, los dirigentes de las más destacadas instituciones deportivas de la capital, como igualmente a los representantes de la prensa.

CITACIONES

Unión Chilena F. C.—Junta general para mañana, a las 8.30 P. M., en casa del señor Luis Vega.

Chile Atlético F. C.—Junta general para hoy, a las 8 P. M. en Coquimbo 753.

ATLETISMO

CIRCULO ATLETICO ROYAL.—Hoy a las 2 P. M. se iniciará la carera pedestre a Pudahuel, que este Club llevará a efecto entre sus asociados, y que será en honor de su director honorario don José González.

La partida será desde Avenida Matucana esquina de Mapocho, siguiendo por Matucana, San Pablo y camino directo hasta Pudahuel.

En esta prueba harán acto de presencia los siguientes competidores: Juan R. Torres, Ramón Espinoza, Eduardo Díaz, Oscar Barahona, Luis Allendes, Guillermo Tapia, Juan Garnier, Julio Montero, Erasmo Godoy, Manuel Arce, Juan Acosta, Luis Monasterio, Luis Pardo, Honorio Flores, Rogelio Calderón, Armando Saavedra, y Efraín Silva.

Esta carrea será controlada por los señores: Héctor González, Emilio Rodríguez, Armando Reyes, Roberto Ramírez, y Abdón Acevedo.

Los premios, que serán ocho, entre ellos una copa para el primer puesto, serán repartidos en una de las quintas del vecino pueblo, una vez terminada la carrera; a los miembros del jurado y a los competidores, se les ruega estar a la hora oportuna en el punto de partida.

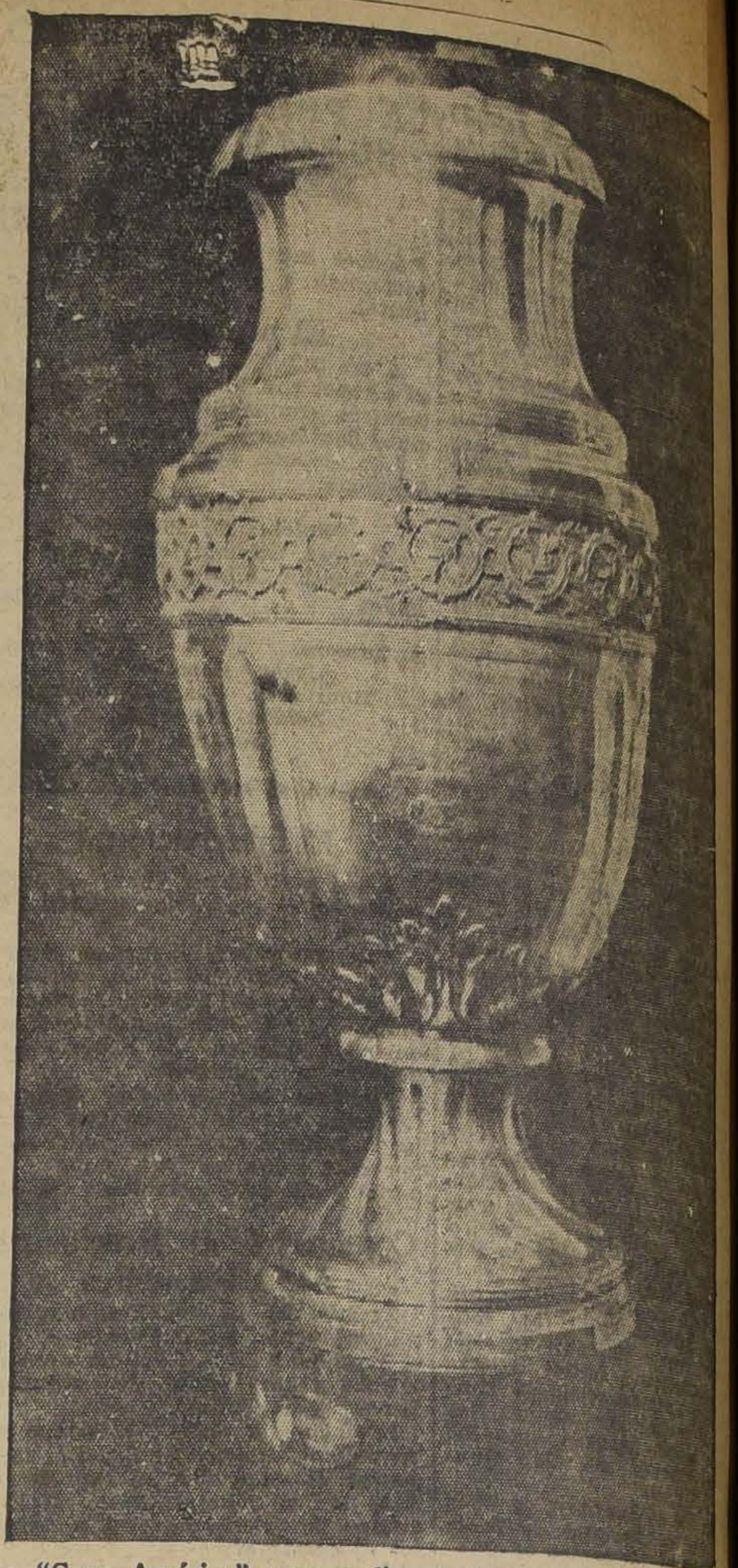

La "Copa América", que se disputa desde 1917 en el Campeo
Suramericano

CICLISMO

LA CARRERA DE HOY A COLINA

SE INICIARAN A LAS 8 A. M.

Hoy verificará la U. D. E., la gran carrera de largo aliento por carreteras, a Colina, a fin de seleccionar a los mejores routiers para el próximo campeonato suramericano. El número de inscritos ha pasado de ochenta incluyendo al campeón del Club Español de Valparaíso, señor Jesús Abeleida, venido expresamente a tomar parte en esta prueba.

A las 7.30 A. M. deberán los corredores encontrarse en el punto de partida.

Jurado que controlará la carrera a Colina:

Comisarios generales: Vi Fernández, Francisco Juillet; ces de partida, Pedro N. V Alejandro Merino, Pedro Are llas.

Jueces de control, en Co Ramón Collado, Luis Salinar; ces de caminos, Pedro Are Ernesto Román, Alfredo A Alfonso Solá, José Alonso, tino piedra; jueces de Emilio González, Antonio Francisco Juillet, Alfredo cronometradores, Musset Pedro N. Vidal; Cruz Roja, ceto Astorquiza.

EXCURSIONISMO

UNA ASCENSION AL SAN RAMON. — Resultó plenamente interesante la excursión de los días 9 y 10 del presente al Cerro San Ramón, del Cuerpo "Jorge sobresaliendo por su brilla tuación el señor Pierre señora y el señor Pedro do.

LEY 4054

Facilidades a los obreros cesantes que buscan trabajo en Santiago

La Administración General del Seguro Obligatorio, en el deseo de darle toda clase de facilidades a sus asegurados, ha resuelto otorgar un CERTIFICADO para aquellos obreros de la Zona Norte que tienen sus libretas en sus respectivas Oficinas Salitreras y que han sido pedidas por intermedio de la Caja.

SE RUEGA A TODOS LOS INDUSTRIALES RECONOCER ESE CERTIFICADO EN LA TARJETA QUE SE LES OTORGA Y QUE LLEVA EL TIMBRE DE LA INSPECCION DEL SEGURO OBLIGATORIO, PORQUE LA ADMINISTRACION HA TENIDO CONOCIMIENTO QUE MUCHOS PATRONES SE NIEGAN A DARLES TRABAJO POR FALTA DE LIBRETA.

EL ADMINISTRADOR GENERAL.

NO SE HAN PRESENTADO NUEVOS CASOS DE EXANTEMATICO

Nos dijo ayer el jefe del Distrito de Santiago Dr. Sr. Romero. En cuanto al caso que había sido denunciado en la semana última, los médicos sanitarios han podido constatar que no se trataba sino de un caso de alfombrilla.

A este respecto he de manifestarles—agregó el Sr. Romero — que la Dirección de Sanidad ha tomado cuanta medida ha estimado necesaria a fin de evitar la propagación de esa enfermedad, aislando, sobre todo, convenientemente a los enfermos.

Cordialidad administrativa entre argentinos, uruguayos y chilenos

El Director General de Obras Públicas señor Guillermo Illanes, recibió ayer la visita de los presidentes de las delegaciones argentina y uruguaya, al 9.o campeonato sur-americano de football.

El presidente de la delegación argentina, señor Aldo Cantoni, desempeña en su patria el cargo de asesor del servicio de Salubridad del Ministerio de Obras Públicas y manifestó al señor Illanes que había recibido especial encargo del Ministro del ramo argentino, para saludarlo.

El señor Cantoni agregó que en la República Argentina se daba la importancia que merecen a las obras públicas y prueba de ello es que a pesar de las economías introducidas en los presupuestos, el de Obras se ha mantenido íntegramente.

El presidente de la delegación uruguaya abundó también en conceptos elogiosos para esta rama de las actividades administrativas y dijo que su patria ha contratado un empréstito de 30 millones de dólares que destinará a la construcción de puentes, caminos, ferrocarriles, edificaciones y toda clase de obras públicas.

El señor Guillermo Illanes rogó a los señores presidentes de las delegaciones se sirvieran ser portadores de la expresión de gratitud hacia los señores Ministros de ambos países por la gentileza con que lo habían distinguido, retribuyendo los atentos saludos que acababa de recibir.

Aun no se reunen fondos para el pago de los empleados públicos

Según informaciones que nos fueron proporcionadas en el Ministerio de Hacienda, en dicho Departamento se estarían haciendo esfuerzos por reunir los fondos necesarios para iniciar el pago de los empleados públicos.

Sólo para los sueldos de Santiago se necesitan 8 millones de pesos, habiéndose acumulado hasta la tarde de ayer alrededor de 6 millones.

Como la obtención de los 2 millones restantes depende de las remesas de dinero que hagan las Tesorerías de provincias, especialmente de la de Valparaíso, el señor Director del Tesoro, señor Rengifo, nos manifestó ayer que no se podía fijar una fecha exacta acerca de la iniciación del pago.

Sin embargo agregó, es probable que pueda empezarse el pago a los empleados de Santiago el Viernes próximo, siempre que no fallen las expectativas que se tienen en las remesas de fondos aludidas.

COBRO DE PATENTES EN LA COMUNA DE YUNGAY

El Ministerio del Interior aprobó ayer las nuevas tarifas para los vehículos que transiten. Ellas son las siguientes:

Autobús para pasajeros, con recorrido autorizado, de un precio de 12 mil pesos, 40 pesos.

Autobús para pasajeros, con recorrido autorizado, de un precio de más de 12 mil pesos, 60 pesos.

Automóviles para pasajeros, de un valor entre 10,000 y 15,000 80 pesos.

Automóviles para uso particular de un precio superior de quince mil pesos, 120 pesos .

Vehículos de dos ruedas, arrastrados por dos caballos, 24 pesos.

Vehículos de cuatro ruedas, 60 pesos.

Vehículos de cargas arrastrados por dos caballos, $ 20.

Vehículo de carga arrastrado por más de dos caballos, 28 pesos.

Vehículos repartidores de licores, de más de tres caballos, 96 pesos.

Camiones de automóviles de 1 y media tonelada, 40 pesos.

Camiones automóviles de 1 1|2 a 3 toneladas, 80 pesos.

Camiones automóviles de 3 a 6 toneladas, 120 pesos.

Carretones o camiones arrastrados por tres caballos, 32 pesos.

Vehículos de cuatro ruedas de menos de 2 1|2 toneladas, 32 pesos.

Carretas arrastradas por una yunta de bueyes, 32 pesos.

Carretas arrastradas por dos yuntas de bueyes, 42 pesos.

Establece el mismo decreto que las infracciones a estas disposiciones serán castigadas con una multa de 10 pesos.

LOS FERROVIARIOS DE LA IV ZONA

FORMULAN PETICIONES AL GOBIERNO

El señor Intendente de Valdivia ha dirigido una nota al Ministerio del Interior, que acaba de recibirse en este departamento, en la cual dá cuenta que el Consejo de la Confederación Ferroviaria de la Zona le ha hecho una presentación para que la trasmita al Supremo Gobierno.

En ella se pide, entre otras cosas, la reorganización de la Caja de Retiros y Previsión Social de los Ferrocarriles y la disolución inmediata de dicha institución.

Se agrega que los descuentos que se hacen al personal deben ser depositados en la Caja de la Empresa, mientras se procede a la reorganización solicitada.

Se pide además el establecimiento de la jornada de ocho horas con remuneración extraordinaria de las horas de [illegible], en conformidad a las conclusiones de la Convención Ferroviaria celebrada en Abril último.

También se solicita que las jubilaciones del personal se hagan aplicando las disposiciones de los decretos leyes N.os 463 y 658, que modificaron la ley N.o 3997, esto es que las jubilaciones se concedan a los 30 años de servicios o 55 años de edad.

Esta nota de la Intendencia de Valdivia fué remitida al Ministerio de Obras Públicas, Comercio y Vías de Comunicación, donde se nos dijo ayer que la última petición de los ferroviarios de la IV Zona, o sea la de la jubilación, no tiene fundamento, pues el Ministerio ha estado dando cumplimiento a los decretos leyes y no a la antigua ley 3997, al tramitar las jubilaciones del personal de ferrocarriles.

Cónsul de Rumania en Chile

HA SIDO NOMBRADO EL SEÑOR DON LUIS SINGER

S. M. Ferdinando I, Rey de Rumania ha otorgado el nombramiento de cónsul de ese país entre nosotros al señor Luis Singer, prestigioso miembro de la colectividad rumana y acreditado industrial de esta capital.

Señor Luis Singer, Cónsul del Reino de Rumania

El nombramiento del señor Singer ha sido bien recibido unánimemente.

MAS DE 6,300 KILOS DE COCA SE INTERNARAN

autorizados por la Dirección de Drogas y Alimentos del Ministerio de Higiene por diversos puertos del Norte del país, destinada a ser consumida por los trabajadores bolivianos.

Estas autorizaciones han sido concedidas a las siguientes firmas: Cajeado y Compañía, droguistas, quienes internarán por el puerto de Iquique 5,000 kilos de hoja de coca desde el puerto de Mollendo con el objeto de ser distribuída en la provincia de Tarapacá; a los señores Spada, Donoso y Compañía, productores de azufre en Tacora y propietarios de la mina Descubridora de Tacna, 10 tambores de 23 kilos cada uno, provenientes de La Paz y para ser consumida por los 400 indígenas que trabajan en esas faenas; a los señores Canessa, Lanery y Cía., 10 tambores de 23 kilos cada uno, importados desde Charañe por Unahalca con destino a Ancara para los operarios bolivianos de las oficinas de esa firma; a los señores Barker, agentes de The Arica Mining Co., cinco tambores de 10 kilos cada uno e igual cantidad para la firma Gibbs y Co.

Todas estas autorizaciones que se han concedido—nos manifestó el jefe de la Sección Drogas— es únicamente con el objeto de que su producto sea destinado para el consumo en bruto por los trabajadores bolivianos, debiendo someterse los concesionarios a los reglamentos que se han dictado y que se dicten sobre expendio y consumo de la coca, para cuyo efecto deberán llevar esas firmas o su representantes, una cuenta detallada de las cantidades vendidas.

PRONOSTICO DEL TIEMPO

En las últimas 24 horas el régimen isobárico no ha variado; persiste el centro anticiclónico de Juan Fernández con máximum barométrico de 768 milímetros y la depresión en la región austral.

El estado del tiempo se manifestó bueno en la Zona Central, salvo algunos nublados parciales. La temperatura se mantuvo moderada, pero con tendencia a aumentar en las tardes. Las máximas llegaron a cerca de 25 grados entre Los Andes, Santiago y Talca.

En la Zona Sur hubo malas condiciones atmosféricas, con nublados a partir de Concepción y lluvias entre Valdivia y Chiloé. Las precipitaciones no exceden de 5 milímetros.

RADIACICN SOLAR. — El segundo y tercer grupo de manchas solares ha cruzado el meridiano central. La radiación solar aumenta gradualmente.

En las últimas 24 horas ha habido un aumento de cuatro millones de calorías por kilómetro cuadrado. La radiación está en 1,928 calorías.

PRONOSTICO DEL TIEMPO. — **En las próximas 24 horas persistirán las buenas condiciones atmosféricas en la Zona Central con aumento de la temperatura. En el Sur continuará variable.**

Observatorio del Salto, a las 22 h. del 11 de Octubre de 1926.

LAS REFORMAS AL REGLAMENTO DE LAS CASAS DE ORATES

estuvo estudiando una comisión compuesta del Director Auxiliar de Sanidad, doctor señor Ferrer; el Director de la Casa de Orates, don Francisco Echenique; el doctor señor Letelier, don Aureliano Quijada, don Manuel Jara Cristi y el Subsecretario del Ministerio de Higiene señor Donoso.

Según se nos manifestó, esta comisión estudió con todo detenimiento algunas modificaciones que son necesarias introducir en ese Reglamento, de acuerdo con las disposiciones del Código Sanitario y las leyes vigentes que existen.

Una de las reformas más importantes se refiere al ingreso de insanos a la Casa de Orates, ingresos que dependerán de las autoridades sanitarias respectivas, no teniendo, en consecuencia, ingerencia alguna las autoridades administrativas.

Esta comisión quedó de reunirse nuevamente a fin de seguir estudiando otros puntos que son de urgencia reformar.

Cursos nocturnos en el Instituto Superior de Comercio

Ayer se iniciaron las clases del curso nocturno que funciona en el Instituto Superior de Comercio, con numerosa asistencia.

Según el horario de hoy, se darán clases en las asignaturas de Aritmética Comercial, Economía, Redacción Comercial y Caligrafía.

Se encarece la asistencia a todos los alumnos matriculados. Las inasistencias continuadas serán motivo para borrar de la matrícula a los que falten tres veces consecutivas a un ramo, salvo los casos justificados.

EJERCITO Y ARMADA

NUEVO OFICIAL DE DETALL DEL MAIPO. — Para servir ese cargo, en el trasporte nombrado, ha sido designado el Teniente 1.o don Jorge Videla.

PATENTE DE NAVEGACION PARA UNA GOLETA.—Se ha expedido la patente de navegación respectiva a la goleta a vapor "Iquique", ex "Juanita", de propiedad de la señora Teresa Me[illegible]o de Fernándtz, residente en Iquique. La goleta es de 85 toneladas.

EL CABALLO COMO MOTOR ANIMAL. — Se ha autorizado a la Dirección de Remontas para adquirir la propiedad de la obra de don Uldaricio Prado, titulada "La apreciación del caballo como motor animal".

POSTERGACION DEL SERVICIO MILITAR. — Ha sido autorizado para postergar su servicio militar hasta el año 1927, el señor Luis Alberto Constanza Ruíz, alumno de la Escuela Normal de Chillán.

ACADEMIA DE GUERRA. — Se ha decretado que, el curso de 1927 de este establecimiento, funcionará en la misma forma, que el de este año.

AYER SE INICIO LA REVISTA DE RECLUTAS DEL FERROCARRILEROS.— Empezó la revista de reclutas de este regimiento, por el batallón Construcción, en El Bosque. Presenciaron esta revista el Comandante de la III División, General Orozimbo Barbosa y el Jefe del Estado Mayor de la División, Coronel Acasio Rodríguez.

Mañana seguirá la revista, con la presentación del Batallón Explotación, en Puente Alto.

LOS PREPARATIVOS PARA EL 2.o CONGRESO NACIONAL DE AGRONOMIA Y VETERINARIA

Con entusiasmo prosiguen los trabajos preparatorios para la celebración del 2.o Congreso de Agronomía y Veterinaria que ha de celebrarse en Santiago en el Instituto Agronómico y cuya sesión inaugural se llevará a efecto el 26 del presente.

La buena acogida que los ingenieros agrónomos y agricultoen en general han dispensado a la feliz iniciativa de los estudiantes de agronomía, adhiriendose y enviando interesantes trabajos, aseguran el éxito del Congreso de nuestra mención y que será el segundo que se realice en nuestro país.

El Comité organizador en su última sesión dejó formadas definitivamente algunas de las comisiones que han de informar los trabajos que se presenten en las diferentes secciones, comisiones que damos a continuación.

Comisión de enseñanza: Alvaro Blanco, Víctor M. Valenzuela, Luis Acuña, Germán Greve, Salvador Izquierdo, Domingo Tocornal, Roberto Opazo.

Comisión de Política Agraria: José Alfonso, Luis Correa Vergara, Guillermo Bañados, Ernesto Maldonado, Ramón Olave, Angel Faiwovich.

Comisión de Fomento: Alberto Wiedmayer, Carlos Henríquez, Carlos Videla, Jorge A. Cash, Arístides Ramírez, Ramón Cruz Montt y Julio Chacón del Campo.

En cuanto a la comisión informante que corresponde a la sección D—Agricultura en general— no ha podido nombrarse por cuanto aún no han contestado todas las personas a quienes se solicitó formaran parte de ella.

Próximamente el Comité organizador se acercará a S. E. el Presidente de la República para invitarlo a la inauguración de este interesante Congreso, como asimismo al Ministro de Agricultura y diversas personalidades de nuestro mundo político y social.

CRONICA POLICIAL

UNA CASA COMERCIAL QUE SUFRE LAS CONSECUENCIAS DE UN ROBO DE CONSIDERACION

SON MAS DE $ 12,000 EN MAQUINAS LO QUE HAN SUSTRAIDO PERSONAS HASTA AHORA INVISIBLES

Se ha dado cuenta a la justicia de un robo de consideración que se ha hecho a una casa comercial ubicada en la calle de Es[illegible].

Según el denuncio y las primeras investigaciones, este robo ascendería a la suma de $ 12,000. El hecho habría ocurrido de la manera siguiente:

La casa comercial Electrolux, ubicada en la calle indicada y bajo el N.o 36 ha notado la desaparición de numerosas máquinas que tenía para la venta y que estima en la suma indicada.

Los jefes de ese establecimiento comercial tan pronto como se dieron cuenta de la sustracción de esas máquinas iniciaron activas investigaciones para dar con los autores.

Y como aún no se ha podido dar con ellos resolvieron dar cuenta a la justicia y lo hicieron por intermedio de la 1.a Comisaría.

Esta sección policial puso el hecho en conocimiento del juez del crimen de turno quien ha dado las órdenes del caso, para que se practiquen las investigaciones a fin de descubrir al autor de esa sustracción de máquinas de que reclama don Guillermo Elzo Baquedano en representación de la casa comercial perjudicada.

UN ATAQUE LO PRIVO DE LA EXISTENCIA

CUANDO SE FUE EN SU AUXILIO, ERA YA UN CADAVER MAS

La 2.a Comisaría remitió a la Morgue el cadáver de Sandalio Morales con el objeto de que se le practique la autopsia médico legal.

Sandalio Morales era un individuo que se hallaba hospedado en la casa ubicada en la calle de Porvenir N.o 330 y donde falleció sin decir una palabra a nadie, como que murió repentinamente.

En esa casa tiene su domicilio don Luis A. Moreno y este caballero daba humanitario hospedaje al citado Morales, bien ajeno de lo que le iba a ocurrir a su huésped.

Pues bien, en uno de estos últimos días dejó de existir el huésped víctima de un ataque repentino.

Aleve y traidor, el mal se apoderó del desgraciado Morales sin que pudiera evitar sus trágicas consecuencias.

Cuando las primeras personas que lo vieron caer fueron en su auxilio ya era tarde, porque sólo se hallaron frente a un cadáver.

El hombre había fallecido sin auxilios médicos de ninguna clase a causa de lo rápido como imprevisto del mal.

Se dió aviso de este hecho a la 2.a Comisaría y esta repartición junto de hacerse cargo de su cadáver lo remitió a la Morgue.

En la tarde de ayer se dió cuenta de este fúnebre acontecimiento al juez del crimen de turno y este magistrado dispuso que se iniciaran las investigaciones con el fin de establecer las causas del fallecimiento de Morales.

El "muerto resucitado" de la calle de Sazié

UN INDIVIDUO CAE A UN CANAL Y AL QUE NO SE PUEDE ENCONTRAR POR PARTE ALGUNA A PESAR DE LOS ESFUERZOS QUE HACE LA POLICIA.— SIN EMBARGO, LOS CARABINEROS DE LA ESTACION ALAMEDA LO SORPRENDEN VARIAS HORAS DESPUES FLOTANDO TRANQUILAMENTE SOBRE LAS AGUAS

El sábado a las 6 1|2 de la tarde, más o menos, los vecinos de la calle de San Alfonso y Exposición vieron con la sorpresa consiguiente que un individuo se arrojaba al canal que pasa por la calle de Sazié.

A pesar de los esfuerzos que se hicieron para salvar a ese individuo no se pudo hacer nada concreto porque las aguas lo arrastraron sin que nadie pudiera extrarlo de la corriente.

La comisaría respectiva que tuvo oportuno conocimiento de este hecho dió aviso a la 11.a Comisaría por si acaso ésta lograse dar con el desgraciado que iba en busca de la muerte.

El hecho había ocurrido a las 6 1|2 de la tarde del día Sábado en el radio de la 8.a Comisaría y según se avisó a la Sección de Seguridad a las 2.40 de la madrugada del Domingo, los carabineros de la Estación Alameda sacaron a un individuo de un canal que pasa por el interior de ese sitio y que aún estaba vivo.

¿Quién era este sujeto ?

A pesar de lo raro que parecerá el cuento, el individuo que sacaron del canal de la Estación Alameda era el mismo que muchas horas antes había caído en la calle de Sazié y que los vecinos daban por muerto.

Sin embargo, el hombre estaba completamente vivo y resultó llamarse Roberto González Constanzo, de 40 años de edad.

Por uno de esos milagros de la Divina Providencia había permanecido bajo las aguas durante ocho horas resistiendo heroicamente los contrastes de ese elemento.

Tan pronto como los carabineros lo extrajeron del canal lo remitieron a la Asistencia Pública por si acaso sus servicios fueran necesarios aunque el citado González no llevaba más huellas de su odisea que el baño forzoso.

De este hecho se dió cuenta hoy al juez del crimen de turno para su conocimiento.

El citado González que es cojo, dejó afuera del canal su muleta, único objeto que se encontró para poder identificarlo, ya que nadie pensaba que a media noche fuera sorprendido sin novedad flotando sobre las aguas.

CAJONES

GRANDES VACIOS, SE VENDEN

CATEDRAL 1432

"PULMOTON"

Vigoriza el organismo, especial para convalecientes. A base de malta, gaduol, hipofosfitos y cerezo silvestre.

FRASCO: $ 4.40

BOTICA PORTEÑA, DELICIAS 867, CERCA ESTADO

LOCAL

Se toma en arriendo local extenso en buena situación comercial. Se prefiere que tenga subterráneo. Arriendo a base de contrato.

Ofertas a CASILLA 1767.

Más Afortunados de los Cigarrillos

"PREMIO"

Hemos pagado premios últimamente, a los siguientes señores:

José González, N.o 388.
Eduardo Rodríguez, N.o 281.
Humberto Celestino, N.o 357.
Vicente Cabello, N.o 342.
Manuel Bascuñán, N.o 113.
Rolando Gorostiaga B., N.o 356.
Antonio Blásquez M., N.o 265; y
Felipe Valera T. N.o 315.

Pagados en

BANDERA 176

Of. A. RENARD

Auto ARRIENDASE

por horas y días, precios módicos.

AGUSTINAS 517

TAQUIGRAFA COMPETENTE

NECESITA CASA IMPORTADORA.

DIRIGIRSE A

Casilla 110-D.

VENDEMOS

En Manuel Rodríguez, a un paso de Alameda, buena casa de un piso, tres patios, numerosos dormitorios. Superficie: $ 1,040 m2. Deuda $ 40,000 a la Caja. Precio: $ 270,000.

LARRAIN GARCIA MORENO Hnos.— GALERIA ALESSANDRI 19

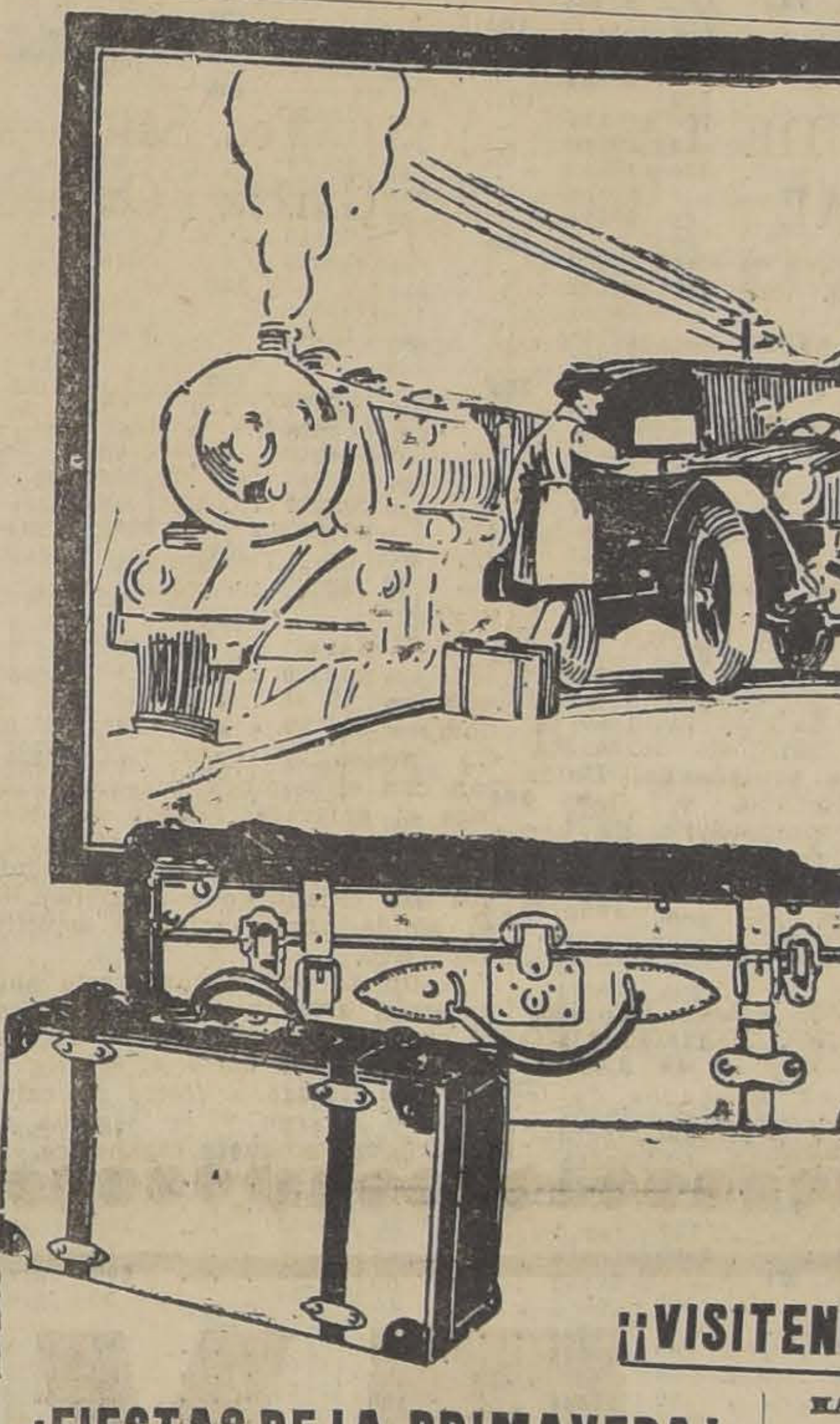

¿Está Ud. de viaje?

. . . Seguramente necesitará algunos de los artículos que se ofrecen en este anuncio a precios de

GRAN REALIZACION

¡¡VISITENOS MAÑANA TEMPRANO!!

¡FIESTAS DE LA PRIMAVERA!

OFRECEMOS EL MAS ESPLENDIDO, SELECTO Y NOVEDOSO SURTIDO DE DISFRACES PARA LAS PROXIMAS FIESTAS ESTUDIANTILES, A LOS PRECIOS MAS EQUITATIVOS.

HAY TRAJES DE TODAS CLASES: ANTIFACES, PITOS, CARETAS, NARICES, BIGOTES Y CUANTO ES NECESARIO PARA UN ELEGANTE Y LLAMATIVO DISFRAZ.

PERCHAS de alambre, de fabricación americana, a
$ 0.75

THERMOS esmaltados, capacidad medio litro, a
$ 4.90

SILLAS de lona, modelo plegables, especial para jardín, etc., a
$ 13.00

MALETINES de cuero, forma inglesa, cierre niquelado, desde
$ 27.50

MALETAS modelo de fuelle, con correas, a
$ 99.00

BAULES modelo camarote, con doble cerradura de bronce, a
$ 88.00

HAMACAS de colgar, artículo de fabricación inglesa, a
$ 42.50

VA[illegible]er, con útiles para toilette, artículos fabricados por las más renombradas fábricas europeas, desde
$ 260.00

MANTAS de vicuña, tejidas e hiladas a mano, artículo garantido, a
$ 380.00

PONCHOS de pura Vicuña, lo mejor que se fabrica, a
$ 520.00

BAULES roperos, fabricados por las más renombradas fábricas de renombre Universal, "Hartmann" y "Seward".
MODELO Reyalrobe, con capacidad para seis trajes y 150 piezas de uso complementario, a
$ 275.00

Gath & Chaves Lt.

Lo asesinaron en la calle de Montenegro

ESTE CRIMEN CAUSA LA MAS PENOSA IMPRESION EN ESE BARRIO DE ÑUÑOA

En la tarde de ayer se dió cuenta al juez del crimen de turno de un alevoso crimen ocurrido anoche en la calle de Montenegro cerca de la Avenida Irarrázaval y que le costó la vida a un obrero llamado Ignacio Vilches Tobar.

Según las informaciones que nos han sido proporcionadas por una hermana de la víctima, este sangriento hecho habría ocurrido de la manera siguiente:

El citado Vilches había estado en el día junto con varios amigos, entre ellos, uno llamado Pedro Pérez Gamboa y sobre quien recaen las sospechas de que sea el autor de esta muerte.

En las más alegre camaradería permanecieron los amigos libando tragos en abundancia en los negocios de los alrededores sin que nadie pensara que momentos más tarde uno de ellos iba a ser víctima del ataque aleve de parte de uno de esos mismos camaradas.

Cuando las sombras de la noche habían invadido ya el firmamento, los amigos resolvieron separarse y para ello se trasladaron a la Avenida Irarrázaval, en busca de medios de locomoción.

Fué en ese trayecto cuando se cometió el crimen ignorándose hasta este momento la causa que lo produjo y quién fué efectivamente el hechor.

El desgraciado Vilches se ofreció galantemente a ir a dejar a sus amigos a la Avenida Irarrázaval y con este fin los acompañó en el trayecto.

Pero estaba escrito que no debía volver con vida a su hogar, pues sería asesinado en el camino.

Y así fué.

Los vecinos dicen que sólo sintieron un gemido de una persona que caía para no levantarse más, y que cuando fueron a prestarle los primeros auxilios ya había fallecido.

Pero, ¿quiénes fueron los culpables?

Los transeúntes que fueron a socorrer a la víctima sólo hablan de que divisaron algunas sombras que huían a lo lejos y que, sin duda alguna, correspondían a los asesinos.

Avisada la familia de Vilches de la muerte del deudo se trasladó en el acto a la 13.a Comisaría, a la que dió cuenta del trágico acontecimiento.

La policía se hizo cargo del cadáver, el que fué remitido inmediatamente a la morgue a disposición del juez del crimen de turno.

En la tarde de ayer se le dió cuenta de este hecho, a fin de que instruya el sumario respectivo.

La policía de Ñuñoa y algunos agentes de la Sección de Seguridad que iniciaron con toda actividad las pesquisas pudieron establecer que todas las sospechas recaían sobre Pedro Pérez, a quien empezaron a seguir las huellas.

Efectivamente, Pérez logró ser aprehendido en la mañana de ayer en el barrio de la 12.a Comisaría en circunstancias que se hallaba tranquilamente bebiendo en un bar en compañía de otros sujetos.

La familia del muerto se presentó ayer ante el juez del crimen de turno señor Soto Barriga con el fin de que este magistrado los interrogase e impartiese las órdenes necesarias para no dejar impune este alevoso crimen que ha causado la más dolorosa impresión en ese vecindario.

CASA MUZARD

Mañana continuará

LA COLOSAL LIQUIDACION ANUAL

CONCURRA Y COMPRUEBE

Que Nuestros PRECIOS son casi un REGALO!

UNIVERSIDAD DE CONCEPCION

SORTEO DE PREMIOS VERIFICADO EL 9 DE OCTUBRE DE 1926

N.o	PREMIOS
10	
01009	120
01016	120
01056	60
01060	60
11	
01102	60
01131	120
01145	120
01147	120
01187	60
01194	60
12	
1204	60
01230	1500
01268	60
01279	60
13	
01337	60
01345	60
01364	60
01365	120
01367	60
01378	60
14	
01402	60
01459	60
15	
01500	60
01521	120
01543	60
01566	60
16	
01620	60
01632	600
01699	60
17	
01721	120
01724	120
01750	60
01757	300
01792	120
01798	120
18	
01819	60
01827	120
01870	60
01892	60
19	
01969	60
01972	60
20	
02012	60
02022	120
02035	60
21	
02127	60
02134	600
02138	60
02150	60
22	
02204	60
02269	60
23	
2311	60
02342	120
02373	60
02381	60
02393 aprx.	2500
02394	100000
02395 aprx.	2500
02395	60
24	
02407	60
25	
02508	60
26	
02602	300
02625	60
2669	60
27	
2704	60
2720	120
2725	120
28	
02826	3000
02898	60
29	
02906	120
30	
3092	60
31	
03101	60
03108	60
03136	120
03151	60
32	
03270	60
03282	120
03285	60
33	
03357	60
03387	600
03397	60
34	
[illegible]	60
[illegible]	60
35	
3500	300
3510	60
03530	60
03550	60
03571	1500
03577	120
03586	60
36	
03600	120
03662	60
03687	120
03694	60
37	
03705	60
03764	60
03783	60
38	
03862	60
39	
03923	60
03926	60
03933	60
40	
04041	60
04088	60
04091	1500
04093	120
41	
04101	60
04154	120
04192	600
42	
04214	60
04224	120
04237	60
04255	60
04285	120
04290	300
43	
04339	60
04348	60
04349	60
04355	120
04359	60
04374	60
04383	60
04390	120
44	
04410	60
04497	120
45	
04524	60
04564	60
46	
04607	120
04629	1500
04691	120
47	
04709	60
04753	300
04781	1500
04784	120
48	
04816	600
04825	60
04840	60
04874	60
49	
04938	60
50	
05006	600
05045	300
05047	3000
05062	60
05065	60
05084	300
51	
05145	120
05151	300
05170	60
05174	120
52	
05243	120
05257	300
05287	60
05289	60
53	
05302	300
05304	120
05305	120
05309	60
05373	300
05376	120
05393	600
05397	60
54	
05443	120
05451	60
05476	60
05496	3000
55	
05508	1500
05512	60
05528	600
56	
05649	300
05655	300
57	
05723	60
05759	120
58	
05825	60
05831	120
05835	60
05861	120
05892	60
59	
05936	600
05959	120
05989	300
60	
06038	120
06079	60
61	
06120	120
06191	60
62	
06209	60
06292	60
63	
06301	60
06322	60
06340	120
06346	60
06356	60
06363	300
06366	60
06370	300
06393	300
06395	60
64	
06475	120
06486	300
06490	60
65	
06518	120
06531	120
06590	60
66	
06611	60
06623	1500
06645	120
06651	60
06693	300
06699	60
67	
06749	600
06768	60
68	
06812	60
06857	1500
69	
06913	300
06923	60
06954	60
06967	60
06971	120
06979	300
06981	60
06985	120
06988	300
06994	120
70	
07009	60
07024	60
07051	60
07062	120
71	
07168	120
07199	120
72	
07213	300
07252	600
07255	60
07260	60
73	
07322	120
07331	60
74	
07443	60
75	
07513	120
07528	60
07543	60
07554	120
07555	60
07580	60
07586	3000
76	
07606	120
07608	120
07609	600
07618	120
07622	120
07647	60
07697	120
77	
07707	60
07724	60
07726	60
07789	60
07790	60
78	
07802	300
07806	60
07810	60
07826	120
07830	60
07845	120
07863	60
07881	600
79	
07920	120
07997	120
80	
08046	600
08049	60
08055	300
08060	60
81	
08112	60
08147	60
08165	1500
08168	300
08171	300
82	
08240	300
08245	600
08248	60
08257	300
08271	120
08280	120
08285	60
83	
08310	300
08355	60
08361	60
08385	300
84	
08413	120
08420	1500
85	
08504	300
08516	300
08523	60
08543	60
08565	60
08587	1500
08588	120
86	
08636	3000
08657	120
08681	60
87	
08708	300
08714	60
08764	60
08780	60
08791	300
88	
08832	60
08851	300
08853	120
08859	60
08875	60
08884	60
08885	120
08891	60
89	
08938	300
08953	60
08981	120
90	
09022	120
09027	60
09047	60
09070	1500
09073	60
09085	60
91	
09111	120
09128	60
09140	1500
09145	120
09151	60
09171	300
09187	60
92	
09223	60
09225	300
09226	120
09228	120
09238	60
09261	60
09293	60
93	
09310	60
09369	60
94	
09402	60
09466	60
09474	60
09475	300
09488	60
09492	60
09551	300
95	
09564	300
09580	60
09581	120
96	
09648	120
09652	600
09697	60
97	
09707	60
09789	60
98	
09806	60
09829	120
09838	120
09839	1500
09850	60
09853	300
09884	60
99	
09994	60
100	
10031	300
10044	120
101	
10125	600
10140	300
10148	60
10153	300
10194	60
102	
10205	60
10239	300
10243	120
10261	300
10276	120
103	
10310	300
10345	600
10352	60
10390	60
10397	120
104	
10441	300
10447	60
10456	120
10482	120
105	
10505	300
10558	60
10561	600
10590	600
10596	600
106	
10629	120
10650	60
10671	60
10679	120
107	
10727	60
10733	60
10754	60
10778	60
10782	60
10784	60
108	
10825	60
10828	60
10842	60
10848	60
109	
10906	60
10912	300
10923	60
10934	60
10954	60
10998	60
110	
11034	120
11041	60
11042	60
11066	60
11082	300
111	
11109	120
11137	120
11150	600
11153	60
11173	120
112	
11204	60
11206	120
11214	120
11215	60
11239	120
11257	60
113	
11305	120
11354	120
114	
11410	60
11418	1500
11452	120
11460	120
11477	60
115	
11501	300
11512	300
11551	60
11590	120
116	
11641	60
117	
11700	600
11757	60
11760	120
11761	120
11768	120
11774	600
11788	60
118	
11808	60
11811	120
11820	600
11852	60
119	
[illegible]	60
11927	120
[illegible]	60
120	
12015	60
12055	120
12060	120
121	
12118	120
12123	60
12172	60
122	
12262	120
12240	120
123	
12307	600
12370	300
12374	120
12381	120
124	
12403	120
12417	60
12426	1500
12461	120
12463	1500
12474	60
125	
12541	120
12565	60
126	
12616	60
12684	120
127	
12733	60
12757	120
128	
12831	60
12857	1500
12867	60
12872	60
12877	60
12880	300
12882	60
129	
12916	600
12962	3000
130	
13004	60
13038	60
13045	60
13049	600
13076	60
13092	3000
131	
13150	60
13183	60
132	
13213	600
13220	60
13247	120
13260	600
13267	300
13279	600
13281	300
133	
13337	600
13340	1500
13364	60
13367	300
13369	120
13394	300
13396	300
134	
13406	120
13436	300
13457	600
13445	60
135	
13514	600
13515	300
13542	300
13557	60
13563	600
13596	60
136	
13627	300
13640	300
13675	300
13676	300
13682	300
137	
13718	1200
13726	60
13735	600
13753	300
13757	600
13773	60
13790	60
138	
13828	120
13851	120
13881	120
13857	600
13891	60
139	
13916	120
13960	60
140	
14018	300
14052	120
141	
14109	600
14143	120
14151	120
142	
14244	60
14297	120
14299	60
143	
14333	120
14347	300
14367	120
14369	120
14378	120
14395	60
144	
14400	60
14411	60
14407	60
14417	300
14433	120
14450	300
14451	120
145	
14543	60
146	
14610	120
14615	120
14622	120
14663	60
14687	1500
147	
14747	300
14753	120
148	
14813	600
14826	60
14843	300
14853	120
14855	1500
14868	60
14869	60
14881	120
149	
14922	300
14939	60
14943	300
14962	120
14983	60
14996	60
150	
15004	120
15036	120
15070	120
15076	120
151	
15118	60
15134	60
15190	60
15193	120
152	
15218	60
15223	60
153	
15308	120
15331	120
15382	60
15384	300
15396	600
154	
15409	3000
15441	300
15445	60
15486	60
155	
15521	120
15527	1500
15548	300
15569	60
15580	60
15588	300
156	
15627	120
15636	600
15638	120
15645	60
157	
15719	120
15747	3000
15756	300
15782	300
158	
15804	600
15829	600
15838	60
15836	60
15840	300
15858	120
15860	120
15875	300
15886	60
159	
15965	120
160	
16007	60
16020	120
16055	60
16072	60
16089	60
161	
16136	300
16164	120
162	
16212	120
16223	120
16258	60
16264	300
163	
16306	60
16344	120
16356	60
16361	300
16362	300
16382	600
16392	60
164	
16407	120
16453	60
16498	60
165	
16506	120
16514	60
16559	60
16565	60
16588	120
16595	600
166	
16650	60
16669	60
16679	300
16588	60
167	
16703	60
16709	120
16759	60
16718	300
16798	60
168	
16854	60
16889	600
169	
16906	60
16907	60
16908	60
16949	60
170	
17006	60
17026	120
17039	60
17046	120
17064	300
17065	300
17066	120
17055	120
171	
17112	60
17115	600
17117	60
17163	120
17183	60
172	
17247	30000
17250	120
17275	120
17281	60
17296	600
173	
17351	300
17309	60
17322	120
17332	60
17337	60
17392	60
174	
17440	60
17459	60
17487	60
175	
17537	300
17557	60
17562	60
17584	60
176	
17617	60
17626	300
17629	60
17680	60
17684	3000
178	
17824	600
17842	300
17846	300
17861	120
17889	1500
179	
17928	60
17948	60
17983	1500
180	
18038	600
18045	60
18048	60
18081	600
18091	120
18095	60
181	
18124	60
18127	60
18150	60
18189	60
182	
18208	600
18267	60
18287	600
183	
18303	60
18396	120
184	
18430	60
18467	60
185	
18518	60
18539	600
186	
18622	60
18633	60
18634	60
18637	60
18650	60
18671	300
18680	60
18696	120
187	
18718	600
18743	60
18748	60
18759	60
18783	60
188	
18842	600
18845	60
18869	60
189	
18930	120
18948	1500
18970	60
191	
19141	60
19158	60
19194	600
192	
19209	120
19210	60
19212	60
19247	60
19295	600
193	
19319	120
19352	300
19356	300
19365	120
194	
19407	120
19454	60
19493	60
19498	60
195	
19544	300
19558	120
19563	60
19572	60
196	
19611	60
19616	60
19671	60
197	
19770	60
19783	60
19796	1500
198	
19850	60
19885	60
199	
19927	120
19935	60
19936	300
19945	60
19966	60
19994	120
200	
20068	600
20072	300
20078	60
20049	60
20092	60
201	
20109	60
20114	60
20186	60
202	
20215	60
20223	600
20249	60
20272	600
20278	120
20281	60
20284	120
20297	60
20299	60
203	
20302	120
20303	60
20331	120
20333	120
20384	60
20392	120
20399	120
204	
20437	60
20460	120
205	
20525	300
20530	60
20540	60
20575	60
206	
20603	60
20616	300
20629	60
20657	600
207	
20704	300
20715	60
208	
20802	60
209	
20932	120
20939	60
20943	60
20959	600
20966	120

CON EL PREMIO MAYOR DE $ 100,000 SALIO FAVORECIDO EL NUMERO 02394

y los recibos números 02393 y 2395 con $ 2500 cada uno por aproximación

A TODOS LOS RECIBOS CUYA TERMINACION SEA 4, LE CORRESPONDE

$ 36 EL ENTERO Y $ 6 EL SEXTO FUERA DE LOS PREMIOS QUE LES HUBIERE CORRESPONDIDO

Los premios se pagarán desde el Miércoles 13 de Octubre de 1926, desde las 10 de la mañana. La oficina pagará íntegro el valor que representan los recibos premiados en el sorteo, al portador de ellos, hasta 90 días después del sorteo. No oirá reclamo alguno por sustracción, pérdida, adulteración o destrucción de recibos.

PROXIMO SORTEO, EL SABADO 30 DE OCTUBRE, CON UN PREMIO MAYOR DE $ 100,000

DESIDERIO GONZALEZ M.,
GERENTE.

ANTE MI
VICTOR VARGAS M.,
NOTARIO.

LUIS DAVID CRUZ OCAMPO.
Sec. General de la Universidad de Concepción.

OSCAR SPOERER y Co. —:— AGUSTINAS 1177 —:— CASILLA 774 —:— SANTIAGO

5,000 QUINTALES

Trigo, puesto en carro, sin saco, ofrece

ALEJANDRO NAVARRETE Lira
CASILLA 151, LAUTARO

VENDO BIOGRAFO DE OCASION

Da utilidades mensuales $ 1,000 comprobados. Transfiérense contratos. Más datos, dirigirse a Gabinete de Curaciones y Belleza,

Galería Alessandri 24-A

No bote su dinero

Recuerde que Mañana empieza la COLOSAL

LIQUIDACION DE CALZADO

que debido a nuestro BALANCE mantendremos durante todo el presente mes

CASA IDEAL

13 - AHUMADA - 13

YA TODO SANTIAGO SABE!!!

Cuando necesite adquirir CALZADO IMPORTADO de duración y elegancia, lo obtiene en la Liquidación que en sus oficinas venden directamente al público los representantes de la fábrica, a $ 36 el par, los que en cualquiera zapatería se venden en $ 70.

BANDERA N.o 34 -:- Of. 10

Muebles

DE COMEDOR, DORMITORIO, ESCRITORIO

A precios sumamente bajos, con grandes facilidades en el pago, vende

La San Antonio

MONEDA 952
FRENTE CASA MUZARD

FERROCARRILES DEL ESTADO

AVISO

Solicítanse propuestas públicas para el 10 de Noviembre próximo, para el suministro de los siguientes materiales accesorios para la conservación de frenos de aire del equipo: acero, brochas, cañerías, copias, codos, espátulas, llaves, martillos, remaches y compresoras portátiles.

Bases y antecedentes en la Sección Pruebas del Departamento de Materiales y Almacenes en la Sección Pruebas del Departamento de Materiales y Almacenes (Estación Alameda).

Santiago, Agosto 5 de 1926.

EL JEFE DEL DEPARTAMENTO DE MATERIALES Y ALMACENES

EL CENTRO BOXERIL "LOS SPORTS" CONMEMORA ESTA NOCHE EL DIA DE LA RAZA

LA VELADA ES EN HONOR DE SU CAMPEON EDUARDO BOLLO.—INTERESANTE PROGRAMA.—EN EL MATCH DE FONDO: MANUEL RIVEROS Y CARLOS JIMENEZ. —ACTUARAN ELEMENTOS DE VARIOS CENTROS Y UNO DEL LAUTARO

Esta noche, a las 9.30 se llevará a cabo en el Centro Boxeril Los Sports una significativa velada.

Sus dirigentes han aprovechado este día, Día de la Raza, para ofrecer un homenaje de admiración y simpatía a su socio Eduardo Bollo, que además de pertenecer a la colonia española, en los actuales campeonatos de box nacionales defiende los colores de la Departamental Santiago.

Este homenaje ha encontrado eco simpático no sólo entre sus consocios sino que también entre sus connacionales, como entre sus vastas relaciones.

La Asociación Departamental de Box de Santiago también ha adherido a esta demostración de afecto, pues, por unanimidad de sus miembros se dió el pase reglamentario, lo que revela que la velada que esta noche se le ofrece a Bollo es alto merecida.

Debemos dejar especial mención de la acogida que encontró esta velada en los Centros Caupolicán, Rafael del Canto, Providencia y Medidores, haciendo resaltar la cooperación del Centro Rafael Franco, cuyo presidente honorario, señor Franco, es un prestigioso miembro de la colonia española, quien con sumo agrado ha aceptado que sus pupilos den brillo esta noche al homenaje que rinde el Centro Los Sports a su socio.

En el programa figuran parejas de reconocidos méritos, tales como los penecas Machiavello y Dominguito García, Carlos Rojas, con Miguel Díaz, Víctor Cerpa con el turco Saul, Luis Guajardo del Regimiento Lautaro con José Cajales.

Algunos elementos del Centro Medidores tomarán parte en los preliminares y sus adversarios serán Francisco Allendes, que anteanoche venció al Siki y Gazzano.

Para darle un aspecto más simpático a la fiesta se tiene el concurso de números de variedades y canto.

Damos a continuación el programa:

Cuatro rounds entre Moisés Machiavello, de Los Sports, y Domingo García, del Caupolicán.

Tres rounds entre Juan Morales, del Rafael Franco y Juan Arroyo, de Los Sports.

Cuatro rounds entre Luis Guajardo del Regimiento Lautaro y José Cajales, de Los Sports.

Cuatro rounds, primer semifondo entre Carlos Rojas, de Los Sports y Miguel Díaz, del Rafael del Canto.

Cuatro rounds, segundo semifondo entre Antonio Saul, del Rafael Franco y Víctor Cerpa, de Los Sports.

Cinco rounds, gran match de fondo entre Manuel Riveros, del Providencia, y Carlos Jiménez, de Los Sports.

A estas interesantes peleas se agregarán dos preliminares más.

Anoche fué especialmente invitado el presidente de la Asociación Departamental de Box de Santiago, señor Matte, quien junto con aceptar la invitación, estimó que el homenaje era un justo premio a los desvelos y sacrificios que impone el bello deporte de la defensa propia.

También fueron invitados algunos presidentes de delegaciones de provincias que han venido a la capital a los campeonatos nacionales de box.

—El secretario del Centro, señor Savelli cita a todos los socios para comunicarles algunos acuerdos tomados por la dirigente amateur sobre el recibimiento que se le hará al boxeador chileno El Tani, hoy día de fama mundial.

LOS MATCHES DE ESTA NOCHE EN EL ROMA B. C.— EL PROGRAMA CONSTA DE 8 ENCUENTROS. — Este Centro que posee un ring en Placer esquina San Diego, efectuará esta noche una interesante velada en honor de la fiesta de la Raza.

Las peleas empezarán a las 4 y media de la tarde.

Se dará principio al programa con un match a tres rounds entre los pesos mínimos Jorge Varas, del R. Núñez v. Raúl León, del Roma. A continuación les corresponderá tres rounds a Oscar Guzmán, del I. Yáñez, con Manuel Pérez, del Roma, José Fernández, del Yáñez; también harán acto de presencia en cuatro rounds Segundo Rifo, del Roma, v. Juan Figueroa, también del Roma. Luis Navarro, del Huemul con David Retamales, del R. Núñez, Pablo Morales, del E. Tani, v. José Rivera, del R. Franco, y como match de fondo se anuncia la reaparición del crack peso mosca Enrique Araos, del Roma con el campeón del Centro Los Sports el científico y agresivo Carlos Rojas.

RECEPCION Y VELADA EN HONOR DE EL TANI.—El Centro Deportivo El Tani llevará a efecto a la llegada a ésta del vencedor de Berstein, una velada literario-musical en uno de los principales teatros del populoso barrio San Diego.

Para esta velada cuenta con el desinteresado concurso de conocidos artistas nacionales, tales como Nicanor de la Sotta, Pedro Sienna, Esthercita Martínez, Ramón Núñez los compadres huasos, etc., los cuales desarrollarán los mejores números de su repertorio.

Para hoy a las 8.30 P. M. está citada la comisión encargada de esta velada en Santiago 1124.

EL CIRCULO KU-KLUX-KLAN CELEBRA SU 2.o ANIVERSARIO. —Como se ha venido anunciando, hoy el Círculo Ku-Klux-Klan cumple dos años de vida y sus asociados celebrarán este aniversario con un gran baile social el que empezará a las 3 de la tarde y terminará a las 12 P. M. y se llevará a efecto en el amplio y extenso salón que posee el Centro Recreativo Empleados Públicos en San Martín 772.

MAÑANA CONTINUARAN EN EL HIPPODROME CIRCO LAS COMPETENCIAS ENTRE PROVINCIAS

UN PROGRAMA INTERESANTE.—ACTUARAN LOS CAMPEONES DE CONCEPCION.—SE DESTACAN GONZALEZ, PESO GALLO DE VALPARAISO, Y PINTO, DE CONCEPCION

Mañana se realizarán en el Hippodrome Circo las comeptencias por la 4.a rueda de las eliminatorias nacionales, entre elementos venidos de provincias.

Dado el éxito alcanzado por las ruedas anteriores, es de suponerse que el Hippodrome se verá mañana concurridísimo de aficionados que desean aplaudir y premiar la brillante actuación que les ha cabido a los aficionados de las diferentes Asociaciones Departamentales.

LOS QUE SE DESTACAN

Entre los elementos que han venido de provincia hay muchachos que se destacan con grandes probabilidades de alcanzar una situación brillante en este torneo que, por su naturaleza está llamado a dar provechosos frutos para el desarrollo del boxeo en nuestro país.

Hay nombres en el programa, como el de Fermín González, peso gallo de Valparaso que, por sus actuaciones está llamado a ser finalista; Juan Pino, de Concepción, también se presenta como un serio rival en la misma categoría de González. En consecuencia la lucha de estos dos púgiles será interesantísima y seguramente logrará apasionar a los amateurs.

EL PROGRAMA COMPLETO

El programa de mañana constará de 9 peleas oficiales, entre destacados amateurs. Damos a continuación los nombres de los que participarán:

Categoría mínimum: Pastor Villegas (Santiago), v. Angel Alarcón (Talcahuano), Luis Silva (Antofagasta) v. Mario Valdebenito (Concepción).

Categoría mosca: Luis Calderón (Valparaíso) v. Oscar Valdebenito (Lota).

Categoría peso pluma: Fermín Rivera (Curicó), v. Juan Fritz Barra (Concepción).

Categoría liviano: Luis Avalos (Antofagasta) v. Ramón Torres (Concepción).

Categoría medio liviano: Filadelfio Silva (Curicó) v. Arsenio Buin (Concepción) Víctor Charrie (Antofagasta) v. Octavio Martínez (Quillota).

Categoría medio: Juan Castillo (Quillota v. Joaquín Fernández (Concepción).

CIGARRILLOS
LA CUBANA
no tienen RIVAL
40 cts
fumadlos

TRIBUNALES DE JUSTICIA

MOVIMIENTO HABIDO EN 11 DE OCTUBRE DE 1926

CORTE SUPREMA

CORTE SUPREMA
Cuenta general

2. Contra Juan Muños, acuerdo. Redactor señor Cortés.

3. Contra Natalio Muños y otro, acuerdo. Redactor señor Lagos.

4. Contra Juan Soza, acuerdo. Redactor señor Astorquiza.

5. Contra Luis Lepe y otro, en acuerdo. Redactor señor Anguita.

6. Rafael Lobos contra Gregorio Riquelme, en acuerdo. Redactor señor Rojas.

..Alegatos. — No hubo.

Fallada de acuerdo

Pedro Jilabert con el Fisco, ha lugar fondo. Redactor señor Vergas Mardones.

Borrador de sentencia:

El señor Anguita entregó en la causa de Heredia con el Fisco.

CORTE DE APELACIONES

Primera Sala.—Relator Sr. Román.

1. Contra Arturo Camilla Salvatierra y otro, fallada.

2. Bernardo Lallwass Kreuser, reclamo clasificación patente, fallada.

3. Laureano Martines, reclamo patente, fallada.

4. Gustavo Hnos., reclamo clasificación patente, fallada.

5. Enrique Causa, reclamo clasificación patente, fallada.

6. Nemesio Fernándes, reclamo clasificación patente, fallada.

8. Dolores Valdés de M. con Municipalidad Santiago, trámite.

La 7, suspendida y las demás no vistas.

Alegaron: don Salvador de la Vega, en la 1, aprobando.

Don Guillermo Varas contra el reclamo, en la 2.

Ydon Enrique Rossel con el señor Varas, en las números 3, 4, 5 y 6.

Falladas de acuerdo: Alfredo Larrain N. con Matilde A. de rPieto.

Mateo Viveros con Manuel Cuadra (menor cuantía).

SEGUNDA SALA

Relator, señor Gonzáles.

1. Contra Guillermo Martínez, revocada.

2. Sumario incendio en S. Alfonso, 1153, aprobada.

3. Sumario muerte de M. Aguilera, aprobada.

4. Sumario de muerte de O. Espinoza.

5. Sumario lesiones a A. Acevedo, aprobada.

6. Contra L. Yarraguéz, aprobada.

7. Contra C. Gonzáles.

9. Contra F. Fernández, confirmada.

10. J. Wilson contra J. Caratazos, revocada.

11. Contra J. Morada, aprobada con declaración.

12. Contra J. Araya, confirmada con declaración.

14. C. Martínez, contra V. Navarro, aprobada.

15. C. Mier contra O. Biagnini, aprobada.

16. E. Mullendorff contra A. Miskulin, aprobada.

17. J. M. Reyes, contra M. Fuenzalida, no es consultable.

18. T. Tussini contra B. Briasco, aprobada.

19. E. Zimend, contra C. Gaero, aprobada.

No vistas las demás.

Agregaron: En la 10.a don Samuel Gajardo con don J. Wilson.

En la 12.a, don Julio Martínez, revocando.

En la 13.a, don Ernesto Peña, confirmando con declaración.

3.a SALA— Relator Sr. Bernales

1 Contra L. Letelier, aprobada; 2 Sumario por muerte de S. Mazaya, aprobada; 3 Sumario por homicidio de un desconocido, aprobada; 4 Sumario por muerte de E. Castillo, aprobada; 5 Contra A. Díaz, aprobada; 6 Sumario por homicidio de A. Flores, aprobada; 7 Contra S. Madrigal, aprobada; 8 Contra M. Madariaga, aprobada; 9 Contra M. Rojas, aprobada; 10 Contra M. Farfán, confirmada; 11 Contra Fco. Villaleiva y otros, confirmada; 12 Contra H. Rodríguez y otros, trámite; 13 Contra Oscar Aguilera, acuerdo; 14 Contra J. Chávez, acuerdo.

Las demás no vistas.

Alegaron: Don Francisco A. Figueroa con don César Belaúnde, en la continuación; don José Alberto Bravo, revocando en la 14.a

Fallada de acuerdo: Guillermo Alessandri con Luis H. Muñoz.

CUARTA SALA

Relator, señor Videla.

1 Contra M. González, aprobada.

2 Sumario por muerte de E. Becerra, aprobada.

3 Sumario por muerte de Fco. Javier Sepúlveda, aprobada.

4 Sumario por muerte de V. del C. Segura, aprobada con declaración.

5 Sumario por muerte de un párvulo, aprobada.

6 Sumario por muerte de A. Rojas, aprobada.

7 Sumario por muerte de N. A. Onolarce, aprobada.

8 Sumario por robo a C. Arangua, aprobado.

9 Sumario por incendio en Seminario 618, aprobada.

10 Sumario por incendio en la Hacienda Culiprán, aprobada con declaración.

11 Sumario por lesiones a E. Aranda, aprobada.

12 Sumario por abandono de hogar, de S. Espinoza, aprobada.

13 Sumario por hallazgo de un feto.

14. idem.

15 Sumario por estafa a Ana Montaner, aprobada.

16. Contra L. Avila, suspendido los alegatos.

17. Contra E. Mildred G. aprobada.

18 Contra J. L. Villagra, aprobada.

19. Contra R. Romero, aprobada.

20. Contra, J. 2.o López, acuerdo.

21 Contra C. Collao, confirmada.

22 ontra J. Acevedo, aprobada.

23 Contra R. Sepúlveda, aprobada con declaración.

24 Contra B. Salinas, aprobada.

25. Contra V. Rojas, aprobada.

26 I. Molina contra C. Vergara, mal anunciada.

Alegaron:

En la 1.a don Teófilo Ruiz, aprobando.

EXPOSICION DE ANIMALES

Se previene a los señores exponentes que los animales se recibirán en el local de la Exposición hasta el día Domingo inclusive.

Los Jurados actuarán el día 18

INDUSTRIA Y COMERCIO

BOLSA DE COMERCIO

MOVIMIENTO

Con un importante y variado movimiento en acciones y bonos se desarrollaron las horas oficiales de ayer en el Mercado de Valores.

Las principales ventas en títulos de sociedades le correspondieron a Morococalas, Colquiri, Aconcagua y Oruro.

En bonos se adjudicaron 563,000 nominales.

Los precios en general se mostraron, flojos en acciones y firmes en bonos.

SUBIERON

BONOS.—Caja 8-1, de 95 7|8 a [illegible] Hip. 8-1, de 91 a 91 1|8.

GANADERAS: Fuego, de 150 a [illegible] 1|2.

INDUSTRIALES: Papeles y Cartones, de 152 a 155. Vapores Pref., de 42 1|2 a 44.

MINERAS: Aconcagua, de 4 1|4 a 4 1|2. Kala-Uyu, de 8 a 8 1|4; Oploca, de 129 1|2 a 130; Patiño, de 279 a 281.

BAJARON

GANADERAS.—Gente Grande, de [illegible] a 54 1|2.

INDUSTRIALES—Hípico, de 8,700 a [illegible]; Cemento, de 45 1|4 a 45; [illegible], de 7 3|4 a 7.

MINERAS: Cerro Grande, de 38 3|4 a 37; Chañaral, de 2 a 1 1|4; Huanuni, de 46 a 45 1|4; Kelluani, de 5 3|8 a 5 1|4; Lebu Pref., de 5 a 4 3|4; Minera, de 17 3|4 a 17 1|2; Onix, de 21 3|4 a 21; Oruro, de 32 a 31 1|4. San Vicente, de 18 a 17 3|4.

OPERACIONE EFECTUADAS AYER

PRIMERA RUEDA

Hip. 8-1, 90 3|4
Hip. 8|1, 91
Hip. 8-1, 95
Hip. 8-1, 95
Hip. 8-1, 91 1|8
Caja 8-1, 95 3|4
Caja 8-1, 96 1|4
Caja 8 1|2, 93 1|4
£ Elect. Ind., 34
Banco Nacional, 67
Laboratorio, 80
Fuegos, 149
Funicular, 20
Cemento Melón, 45
Colquiri, 7
Papeles y Cartón, 155
Fuegos, 150 1|2
Banco Chile, 200
Lebu ord., Oct. 14 2 1|4
Patiño, Oct. 28, 280
Patiño, Nov. 11, 281
Huanuni, Nov. 11, 46
Colquiri, Oct. 28, 7
Kala-Uyu, Octubre 28, 8 1|4
Morococala, Oct. 28, 45 1|4
2000 Morococala, Nov. 11, 45 1|4
800 Morococala, Oct. 28, 45

SEGUNDA RUEDA

29000 Caja 8-1. 96 1|2
4000 Caja 8-1 P. H., 96 1|2
26000 Caja 8-1|, 96 1|4
6000 Caja 7-1, 89 1|2
1000 Hip. 8-1, 923, 91
38000 Hip. 91
11000 Hip. 91
10000 Hip. 923, 91 1|4
29000 Hipotecario 91 1|8
237000 Caja 8 1|2, 93 1|4
100 Banco Nacional, 67
200 Onix, Nov. 11, 21
500 Malvoa, 7
000 Aconcagua, Oct. 1Q. 4 1|2
100 Cerro Grande, Oct. 18, 37
200 Cerro Grande, 37 1|2
89 Laboratorio, 80
100 Gente Grande, Oct. 18, 54 1|2
400 Kala Uyu, Oct. 18, 8 1|4
200 Oruro, Oct. 28, 31
300 Oruro, Nov. 11, 31
700 Oruro, Oct. 28, 31
100 Minerva, Nov. 11, 5
100 Chacaltaya, Oct. 28, 7 1|2

OPERACIONES EFECTUADAS EN VALPARAISO

PRIMERA RUEDA

Morococala, Oct. 28, 45 1|4
Morococala, Oct. 28, 45 1|2
Fuegos, 149 1|2
Morocala, Oct. 28, 45 1|2

CAMBIO

Vendedor. 39.34
Comprador 39.33

SEGUNDA RUEDA

Cerro Grande, Nov. 11, 39
9000 Hip. Valparaíso, 8-1, 85 3|4
20000 Caja 8-1, 96
7000 Hipotecario Q-1, 91
100 Oruro, Nov. 11, 31 1|2
200 Oruro, Oct. 28, 38 1|4
11 Viña, 27
30000 Libras, Oct. 19, 39.33

CAMBIO

Vendedor. 39.34
Comprador.. .. .. .. 39.33

PRECIOS DE COMPRADOR O VENDEDOR AL TERMINAR LAS RUEDAS

TITULO	COMPRADOR Cantid.	COMPRADOR Precio	VENDEDOR Cantid.	VENDEDOR Precio
BONOS				
Caja 8-1			8000	96½
Caja 8 1|2	30000	93¼	26000	93½
Caja 7-1	10000	89	1000	89½
Caja 6-1			1100	91½
Hip. 8-1	30000	91⅛		
Hip. 7-1			11000	84
Elect. Ind.	100	34		
BANCOS				
Chile	200	200	7	200
Nacional			100	67
Concepción			63	85
MINERAS				
Aconcagua, Oct. 28	500	4½		
Carolina, Nov. 11 ..			300	8
Caylloma, Oct. 28 ..	300	3¾	200	4
Colquiri, Oct. 28 ...	500	7	500	7¼
Condoriaco	200	1½	500	2¼
Cerro Gde., Nov. 11	100	37½	500	37¾
Chacaltayas, Oct. 28	200	7½	500	37¾
Chañaral, Nov. 11 ..			500	1½
Dichas, ...	400	1¾	400	2
Disputada			200	17¼
Florida	100	1¾		
Gatico			500	4¾
Huanuni, Nov. 11 ..			200	45¼
Kala Uyu, Nov. 11 .			200	8¼
Kelluani, Nov. 11 ..			400	5¼
Lebu Ord., Nov. 11 .			500	2¼
Lebu Pref., Nov. 11.	500	4½	500	4¾
Minerva, Nov. 11 ..			100	5
Minera, Nov. 11 ...			100	17½
Morococala, Nov. 11	100	44¾	100	45¼
Oploca, Nov. 11 ..	100	129½		
Oruro, Nov. 11 .. .	1000	31¼		
Patiño, Nov. 11 ..	100	280	100	281
Santo Cristo.			1000	1½
Salvador, Nov. 11 ..	500	2½		
Snta Rita, Nov. 11 .	100	80	200	80
Vacas			500	2½
San Vicente, Oct. 28			500	17¾

TITULO	COMPRADOR Cantid.	COMPRADOR Precio	VENDEDOR Cantid.	VENDEDOR Precio
SALITRERAS				
Loa	200	83	100	84
Lautaro Port. Nv 11			100	161
GANADERAS				
Fuego	100	150½		
Gente Gde.	100	53	100	54½
INDUSTRIALES				
Gas	28	54¼	100	55
Elect. Ind.	100	42¾		
C. Melón	150	45		
Laboratorio	35	80		
Vapores Pref.	100	44		
Viñas	150	26½		
Funicular			50	20
Papeles y Cartones.	230	155		
Tabacos	200	81		
Cervecerías, Nov. 11			100	57½
Tejidos El Salto .	100	95		
Tattersall	200	83		
Malvoa ?.			500	7
Elect. Pref.	300	35		
Elect. Ord.	50	3½		
VARIOS				
C. Hípico			1	8600
SEGUROS				
Chilena Cons.			100	31
Crilena Cons.			1	30
CIERRE A LAS 4.30 P. M.				
Cambio		39.35		39.36
Tocopilla, trs. Oc. 28		80		
Colquiri, Oct. 28 ..		7		
Oploca, Nov. 11. ..		130		
Morococ., trs. Nv. 11		45		
Cerro Gde., Nov. 11		37		
Patiño, trs., Nv. 11		281		
Huanuni, Nov. 11. .				45 [illegible]

TATTERSALL

Precios corrientes en la Feria del 11 de Octubre de 1926:

VENTAS AL PESO

Novillos, de $ 1.19 a $ 1.42 el kilo
Bueyes, de 1.09 1|2 a 1.31
Torunos de 1.08 a 1.15 1|2
Vacas, de 1.18 a 1.33

NOVILLOS

20 con 10412 kilos, $ 1.42
18 con 9554 kilos, a 1.42
20 con 11388 kilos, a 1.42
11 con 7890 kilos, a 1.40
11 con 7380 kilos, a 1.39
20 con 9283 kilos, a 1.36
10 con 4592 kilos, a 1.38
20 con 10266 kilos, a 1.38
11 con 7350 kilos, a 1.38
10 con 4768 kilos, a 1.37
12 con 8690 kilos, a 1.37
20 con 9400 kilos, a 1.36 1|2
20 con 10740 kilos, a 1.36 1|2
22 con 11444 kilos, a 1.36 1|2
20 con 9310 kilos, a 1.36
18 con 10800 kilos, a 1.36
20 con 9288 kilos, a 1.36
20 con 9156 kilos, a 1.35 1|2
17 con 7594 kilos, a 1.33 1|2
22 con 10544 kilos, a 1.33 1|2
20 con 9776 kilos, a 1.33 1|2
17 con 6614 kilos, a 1.33
19 mon 4570 kilos, a 1.33
20 con 9300 kilos, a 1.33
22 con 11016 kilos, a 1.33
18 con 9964 kilos, a 1.31 1|2
21 con 9610 kilos, a 1.31
10 con 4342 kilos, a 1.30
18 con 8300 kilos, a 1.30
10 con 4772 kilos, a 1.29 1|2
10 con 3840 kilos, a 1.27
16 con 7524 kilos, a 1.26
13 con 5090 kilos, a 1.26
17 con 7000 kilos, a 1.22
10 con 4126 kilos, a 1.22
18 con 7046 kilos, a 1.21 1|2
10 con 3896 kilos, a 1.20
10 con 4044 kilos, a 1.20
10 con 3992 kilos, a 1.19 1|2
10 con 4144 kilos, a 1.19 1|2
10 con 4022 kilos, a 1.19

VACAS

14 con 6814 kilos, a $ 1.33
11 con 4242 kilos, a 1.31 1|2
10 con 4216 kilos, a 1.31
12 con 4546 kilos, a 1.31
20 con 8336 kilos, a 1.29 1|2
20 con 9872 kilos, a 1.29 1|2
9 con 3638 kilos, a 1.28
10 con 4158 kilos, a 1.26
10 con 3618 kilos, a 1.24
7 con 2244 kilos, a 1.13

BUEYES

3 con 2034 kilos, a 1.31
6 con 3336 kilos, a 1.30
14 con 9800 kilos, a 1.29
6 con 2582 kilos, a 1.27
16 con 10738 kilos, a 1.24
11 con 7340 kilos, a 1.24
10 con 6760 kilos, a 1.24
3 con 1934 kilos, a 1.09 1|2

CIGARRILLOS CABECEADOS
ORO
M R
PAPEL MAIZ
CORRIENTES 20 cts
ESPECIALES 40 cts

CAMBIO

A LAS 4.30 P. M.

TIPO DE VENDEDOR

COMERCIAL. . . . . . $ 39.38

1 PESO PAPEL, VALE 6 3|32

$ EN ORO AMERICANO .. .. 485 1|2

BANCO LONDRES Y AMERICA DEL SUD LIMITADO

(Antes Banco de Londres y Río de la Plata Ldo.)

Cambio sobre el Exterior

PLAZA	90 D. V.	Vista
Londres . .	39.40	39.86
París. . . .	23 1|4	23 1|2
Amberes .	22 1|2	22 3|4
New York .		8.21
España . .		1.22 3|4
Italia . . .		34 1|4
Brasil. . .		40.00
Uruguay. .		8.42
Argentina .		3.36 1|2
Holanda. .		3.29
Suiza. . . .		1.58 3|4
Siria. . .		40.00
Portugal . .		40.00
Panamá . .		40.00
Perú. . . .		40.00

Cotizaciones de metales

Telegrama sobre cotización de los metales correspondientes al día de ayer.

Estaño: £ 315.10.0 al contado. Bajó, 0.50.

A plazo, 303.12.6. Subió, 0.3.6.

Cobre Standard: £ 57.12.6 al contado. Subió, 0.5.0.

A plazo, 58.7.6. Subió, 0.5.

Plata: d. 25 13|16. Bajó 3|16.

MATADERO PUBLICO

Los corrales de este establecimiento encerraron ayer el siguiente ganado para la venta de hoy:

Ganado mayor		Ganado menor	
Bueyes. . .	44	Corderos . .	555
Novillos . .	271	Cerdos. . .	77
Vacas . . .	76	Cabros. . .	2
Q. vivos . .	5	Terneros . .	37
Id. en vara.	25	Total. . . .	671
Total. . . .	421		

PRECIOS DE LAS CARNES, POR KILO

Ayer se fijó el siguiente precio para la venta de hoy:

Carne de buey, 1.a	3.00	a	3.10
Id. de 2.a..	1.80	a	1.90
Id. 3.a	1.00	a	1.60
Carne novillo, 1.a .	1.90	a	3.00
Id. 2.a	1.70	a	1.80
Id. 3.a	1.00	a	1.60
Carne de vaca, 1.a.	1.95	a	2.05
Id. de 2.a..	1.80	a	1.90
Id. 3.a	1.00	a	1.60
Carne de cordero, 1.a	3.00	a	3.20
Id. de 2.a..	2.60	a	2.80
Id. de 3.a..	1.80	a	2.40
Carne oveja 1.a ..	2.20	a	2.40
Id. 2.a	1.80	a	2.00
Id. 3.a	1.00	a	1.60
Carne de cerdo, 1.a	2.00	a	3.20
Id. de 2.a	1.70	a	1.90
Id. de 3.a	1.20	a	1.60
Grasa en rama.. ..	1.60		
Sebo ovejuno.	1.00	a	1.30
Cuero de buey	1.60		
Cuero ternero	3.00		
Cuero novillo	1.60		
Cuero vaca	1.70		
Cuero ovejuno . ..	80.00	a	140

pesos la docena.

BALNEARIO
JAHUEL

Para gozar de la verdadera grandiosidad que nos ofrece la naturaleza en la estación de Primavera, no tiene usted más que visitar nuestro Establecimiento Balneario, que por su situación geográfica y confort es el único capacitado para proporcionarle comodidad amplia y distracción segura.

Ahí encontrará usted aire puro, clima insuperable, recreará su vista en los hermosos panoramas y apreciará la esmerada atención del Establecimiento, norma invariable que lo ha colocado a la cabeza de los de su género.

Por mayores datos, dirigirse:

Al Administrador: Baños Jahuel. San Felipe.— Teléfono Inglés 127.
Soc. Anom. Jahuel: Avenida Errázuriz 1238.— Valparaíso.— Teléfono Auto 3706, — Casilla 900.—
Soc. Anom. Jahuel Calle Copiapó 752.—Santiago.— Teléfono Matadero 278. — Casilla 1361.

COMPAÑIA DE SALITRES Y FERROCARRIL DE AGUA SANTA

CITACION A JUNTA GENERAL ORDINARIA DE ACCIONISTAS

DIVIDENDO Núm. 97

Por orden del Consejo Directivo, se cita a los Señores Accionistas a Junta General Ordinaria para el Jueves 14 de Octubre, del presente año, a las 3 P. M., en la Oficina de la Compañía, Prat 192, con el fin de darles cuenta de la Memoria y Balance correspondientes al primer semestre de 1926.

Igualmente, para los efectos de la Reunión y del Dividendo N.o 97, de DOS CHELINES SEIS PENIQUES (2|6) por acción, acordado por el Directorio, quedará cerrado el Registro de Accionistas desde el 6 hasta el 18 de Octubre inclusive.

El pago del Dividendo se hará desde el 18 de Octubre en moneda corriente, por el Banco de A. Edwards y Cía., en sus Oficinas de Valparaíso y Santiago, al tipo de cambio a la vista del día de la Reunión General; los Accionistas que deseen su Dividendo en Letras sobre Londres, se servirán avisarlo por escrito a la Gerencia, antes del 6 de Octubre, siendo entendido que no se extenderán Letras por sumas menores de £ 20.

Valparaíso, Setiembre 29 de 1926.

JUAN E. LYON,
Gerente.
Oct—14

TUBERCULOSIS

La tuberculosis pulmonar en cualquiera de sus grados se cura en pocas semanas, sin drogas ni inyecciones. El nuevo tratamiento es sencillísimo y nunca falla.

¡CENTENARES HAN SANADO SOLO EN 15 DIAS!

Numerosas pruebas de curaciones estupendas y datos que permitan comprobar su veracidad, se enviarán desinteresadamente a quien lossolicite de R. S., Casilla 1679, Santiago.

Si hay temor o vergüenza, pídanse los datos con un nombre cualquiera; no hay interés en saber quién es el enfermo.

ACEITE
ESTRELLA
ACEITE DE OLIVA
ESTRELLA
PURO DE OLIVA
ES EL MEJOR

MUNICIPALIDAD DE SANTIAGO

SUBASTA PUBLICA

Llámase a un segundo remate de Patentes para el expendio de Bebidas Alcohólicas, para el día 28 del mes en curso, a las 2 P. M., en el Palacio Municipal.

Bases y demás antecedentes se pueden consultar en el Departamento de Policía Local y Tesorería Municipal.

Se advierte a los dueños de los establecimientos en los cuales se expenden bebidas alcohólicas, que éste será el último remate, y a los que no se presenten a él no se les permitirá el funcionamiento de sus negocios.

EL TESORERO MUNICIPAL.

Señor

Agricultor:

LA SEGADORA DE PASTO

"ECKERT"

Conviene a usted por sus ventajas innegabes: Material Eckert indestructible, tiro liviano, sólida construcción y repuestos baratos.

M. GLEISNER Y CIA. LTDA.
SANTIAGO
Agustinas 1185. – Casilla 2457.
CASA MATRIZ: M. GLEISNER y Cía.
CONCEPCION

Coches para Guaguas

RECIBIO GRAN SURTIDO
MERCERIA SANTIAGO
COMPAÑIA 1060, ENTRE PLAZA Y BANDERA

FABRICA NACIONAL DE CONSERVAS ALIMENTICIAS

DE J. NICOLAS RUBIO, RANCAGUA

La más antigua y acreditada del país.—Productos de primera calidad.—Elaboración esmerada con personal de competencia reconocida.—La Fábrica se abastece con plantaciones propias de frutas y legumbres de las mejores variedades.

—— HAY ——

Dulce de membrillo en cajitas de 4 kilos
Dulce de manzana en cajitas de 4 kilos
Arvejitas superfinas en tarros de 450 gramos
Miel de frutas (similar a la miel de Palma)
Espárragos de diversas clases
Porotitos verdes en tajadas
Porotitos granados
Tomates al natural, tarros de 850 gramos
Salsa de tomates, doble concentrada, tarros de 140 gramos
Choclos picados y en tajadas
Manzanas al jugo y mermelada de id.
Campota de membrillo
Descarozados de duraznos
Sorbete de naranjas

PIDA PRECIOS Y CONDICIONES DE VENTA A

J. NICOLAS RUBIO
CASILLA 42 — RANCAGUA

La pintura Mapocho

CALIDAD — RENDIMIENTO

CONFIANZA

XXX

WHITE ZINC PAINT
"MAPOCHO"
XXXX

XXXX

USTED ENCONTRARA LA PINTURA DE CONFIANZA "MAPOCHO" EN LAS SIGUIENTES CASAS QUE HAN ADQUIRIDO UN IMPORTANTE STOCK:

Mercería EL GALLO	Eulogio Berguecio	San Diego 432
Mercería SAN ROQUE	Bueno Gómez & Herrero	Puente 662
Mercería LONDRES	Manuel Bueno	San Diego 1001
Mercería LA MAPOCHO	Isaac Albarrán	Matucana 1099
Mercería LA MUNDIAL	Frías & Borbolla	San Diego 1986
Mercería LA CHILENA	Cotera & Torres	Providencia 1335
Mercería LA PAZ SUD-AMERICANA	José Catalán	Riquelme 74
Mercería SANTO DOMINGO	Córces, Gómez & Cía	Santo Domingo 1032
Mercería SAN FERNANDO	José Cordero & Cía	Independencia 1060
Mercería PARIS	Deza & Larios	Delicias 44
Mercería FRANCESA	Ducher & Bonnefoy	Ahumada 118
Mercería	V. Escandón & Cía	Delicias 2929
Mercería LAS AGUSTINAS	Federico Fernández	Ahumada 42
Mercería EL AGUILA	Augusto Drienq	San Diego 936
Mercería	Carlos Galletti	San Pablo esquina Brasil
Mercería LA IBERIA	José Lueje & Cía	San Pablo 2299
Mercería YANKEE	Pedro Lehuedé	Ahumada 79
Mercería LA BARCELONA	Laureano Martínez	Independencia 496
Mercería	Pedro Pellegrini	San Pablo 2595
Mercería LA CAMPANA	Antonio Pellegrini	San Pablo 2598
Mercería LA GRAN VIA	Pedro Ricalde	Maestranza esquina 10 de Julio
Mercería LA RECOLETA	Río & Campomanes	Vicuña Mackenna 1
Mercería EL ANCLA	Isidoro Sánchez de la Vega	Recoleta 397
Mercería SAN PEDRO	Victoriano San Martín	10 de Julio 36
Mercería EL VOLCAN	Soaje, Schneider & Co. Ltda	Ahumada 381
Mercería	Treceño, Riveros & Cía	San Diego 699
Mercería	Vega, Noriega & Cía	Puente esquina de Rosas
Mercería LA REINA	José Vega & Cía	Vicuña Mackenna 698
Mercería	Rufino Vásquez	Delicias 3023
Mercería	Juan Donas	San Diego 2296
Mercería	Collantes & Forcelledo	San Diego esquina Santiago

Distribuidores: Seguiniol y Ragot, Estado 91, Oficina 21, Casilla 2149, Teléfono 3559

FIERRO

Acanalado, galvanizado y negro, para techo, de 6', 7', 8', 9' y 10', marca "ANCLA" y "AGUILA", respectivamente a precios fuera de toda competencia, ofrece la:

BARRACA DE FIERRO

S. SACK

Bandera N.o 827
Teléfono 3409 — Casilla 2833
13-O

MIMEOGRAFO EDISON-DICK

PARA LA PROPAGANDA EN GENERAL EN FORMA DIRECTA Y PERSONAL

EL MIMEOGRAFO EDISON-DICK puede, en cortos instantes, en cualquier momento, y en su propia oficina, reproducirle en forma perfecta, a muy bajo costo el número de copias que usted desee de cualquier trabajo, como ser:

Listas de precio, cartas ofertas, formularios, programas, invitaciones, listas de talleres, listas de escuelas, listas de operarios de fábricas, dibujos, música y todo material de propaganda.

Aproveche nuestra oferta de hacerle en su propia oficina una demostración de esta maravillosa máquina, sin compromiso alguno. Ofrecemos papel especial para las copias, tamaño carta y oficio.

UNICOS AGENTES:

Curphey & Jofré Ltda.

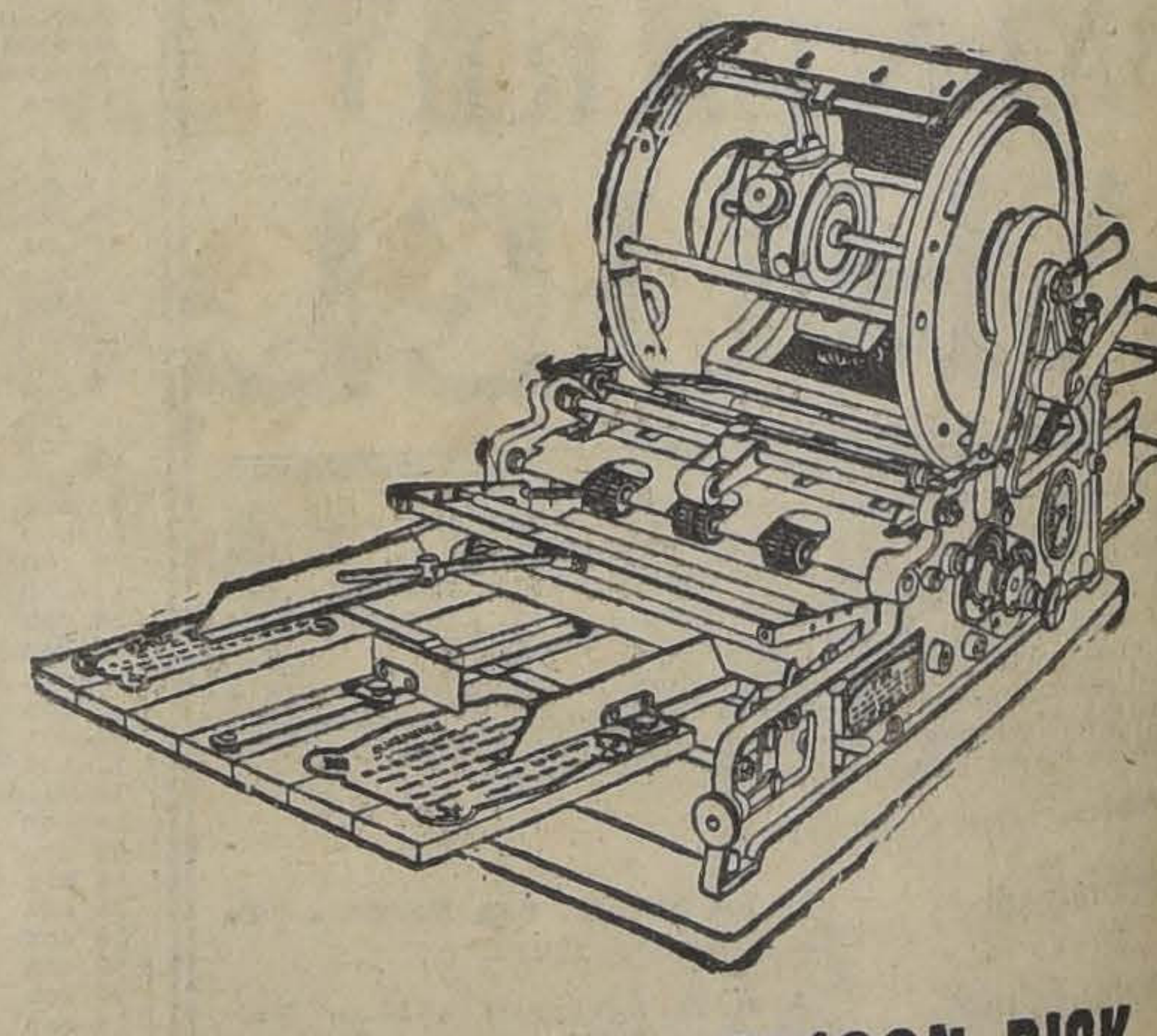

MIMEOGRAFO EDISON-DICK

SANTIAGO, Ahumada esq. Agustinas. ——:-:—— VALPARAISO, Blanco 637

URODONAL

Reumatismo
Obesidad
Gota

DISUELVE EL ACIDO URICO
Base: Hexametilente, tramina.
(M. R.)

ENFERMOS DE ASMA

DE ORIGEN ESTOMACAL
TRASTORNOS DE LA DIGESTION, ROJECES DE LA CARA, ECZEMA, URTICARIA, etc., SON RADICALMENTE CURADOS POR LA

PEPTALMINE PERRAUDIN

(M. R.)

(Peptomas de carne y pescado). Recomendada por los mejores médicos. Garantizamos un resultado inmediato y devolveremos el dinero en caso de no obtenerlo.
Depositarios: VICTOR CORRY y Cía. — Monjitas 739 — Santiago

Mueblería COLON

56 - BANDERA - 58
GRANDES REBAJAS DE PRECIOS
NUEVO Y ESPLENDIDO LOCAL

¿POR QUE

Si usted desea comprar su amoblado de Dormitorio, Comedor, Hall, Escritorio, etc., no nos visita antes?

PRECIOS DE GRAN ATRACCION
—: DEPOSITO DE LA FABRICA DE CATRES :—

Mueblería y Bazar "El Globo"

SAN DIEGO 580, ESQ. EYZAGUIRRE

DIEZ MIL PARES

De CALZADO IMPORTADO, liquidamos por cuenta de la fábrica, a $ 36, el par, los que en cualquiera zapatería se venden en $ 70. Ultimos modelos de moda, para señoritas y caballeros.

Portal Fernández Concha N.o 958
(FRENTE A LA PLAZA DE ARMAS)

Puertas – Ventanas

GALERIAS y PERSIANAS se hacen de medida y hay listas para entrega inmediata.
Ofrece la

Barraca y Fábrica

LA REPUBLICA

Domeyko 2354 - Tel. 182 Parque
DESPACHO A PROVINCIAS

La reunión de la tarde de hoy en el Club Hípico conmemorando el Día de la Raza

La reunión de hoy en el Club Hípico es en homenaje al Día de la Raza y ha de ser uno de los números más brillantes del programa de festejos que se realiza en la ciudad y que con tanto entusiasmo celebran los elementos de la colonia española.

La carrera principal de la reunión de hoy es el premio "España", handicap de 2,000 metros, para todo caballo ganador siendo el top-weight 62 kilos. El lote que se ha reunido a disputarla puede calificarse de sobresaliente y será, sin duda, interesantísima la lucha de los tramos decisivos. Digno, Wu-Li-Chang, Odisea, Rondinella, Anastasio y Facundina son enemigos que se merecen. El pronóstico ofrece serias dificultades y si vamos a recomendar para el puesto de honor a Facundina es en atención a sus últimos honorables

FACUNDINA, FAVORITA DE "LA NACION", EN EL CLASICO ESPAÑA.—APRECIACIONES Y PRONOSTICOS.

performances y a que su actual condiciones hace esperar que a 47 kilos debe pelear la carrera. Como placées indicamos a Wu-Li-Chang, serio enemigo en esta distancia, y Anastasio, que lleva la monta de Rebolledo, y se nos dice, que ha adelantado mucho en su training. Una sorpresa posible y de proporciones podría venir de Garete. De El Ocho y Charmer se nos informa que no corren.

—

La primera carrera es sobre 1,500 metros y en ella se destaca Le Nabab después de su carrera del Domingo. Para placées indicaremos a Matorral que hizo el Domingo una gran carrera y Foguista que está bueno y va bien montado.

—

La segunda prueba es de 1,100 metros para potrancas perdedoras, de tres años, prueba que se presenta interesante. A primera vista resalta Vuela-Vuela que hace poco perdió injustamente una carrera y hoy debe imponerse. Es nuestra favorita. Placées, Puñalada que se nos dice ha mejorado mucho y Gran Paliza que hoy debe figurar. La presencia de Lockerbie es dudosa.

—

En la tercera, de igual distancia a la anterior, para potrillos perdedores se ha retirado Toronto. Entre los competidores de más opción citaremos a El Clarín, Finado, Korin, Parigot, Pachin y Pour quois pas?

Nuestra carta es Parigot pues el hijo de Pibe y Pánfila va en su distancia y será corrido por Manuel Pérez. Como placées Finado,

PROBABLES MONTAS Y COMPETIDORES. — ALGUNAS OPINIONES DE LA PRENSA

que debe pelear la carrera y Korin, pupilo del Limited que parece no ser malo. El debutante Henry de Orleans es hijo de Olascoaga y Frondosa.

—

La cuarta carrera ha reunido un pequeño lote pero el pronóstico no es fácil, pues se trata de animales de tres años ganadores de una o dos carreras y todos ellos de equiparadas condiciones. Nuestra favorita es Sans But, buena segunda de Nagasaky hace 15 días. Como placé indicamos a Ordenador que debe correr bien la distancia de 1,400 metros.

—

Muy interesante ha de resultar la 6.a carrera, sobre 1,400 metros, pues el lote es selecto y muy equiparado. Mucha Pena que ha hecho grandes trabajos con Damassín es la encargada de la defensa de nuestros pronósticos pues la distancia es la que mejor viene a sus aptitudes. Placées: Zapatilla y Descartado que aún cuando cargará 62 kilos es enemigo formidable pues está sobresaliente. Zancajo, cuya carrera del Domingo fué falsa, podría proporcionar un disgusto a la cátedra.

Se pone fin a la reunión con una carrera sobre 1,400 metros en que han conservado su inscripción: Vagual, Hecatombe, Nitchevo, Jenaro, Notaria y Artagnan. La presencia de Straggler es dudosa. Por sus últimas performances aparece como el candidato de más presigio Nitchevo y es nuestro favorito. Placées: Notoria y Artagnan, muy peligroso a 44 kilos.

RESUMEN

1.a carrera: Le Nabad, Matorral y Foguista.

2.a carrera: **Vuela-Vuela**, Puñalada, Gran Paliza.

3.a carrera: **Parigot**, Finado, Korin.

4.a carrera: **Sans But**, Ordenador.

5.a carrera: **Facundina**, Wu-Li-Chang, Anastasio.

6.a carrera: **Mucha Pena**, Zapatilla, Descartado.

7.a carrera: **Nitchevo**, Notoria, Artagnan.

Acuerdos del Club Hípico

El Directorio del Club Hípico de Santiago, ha adoptado los siguientes acuerdos:

1.o Implantar el "Sistema Kaufman" para la comprobación del "Dopping" en los caballos de carreras;

2.o Enviar separadamente a Buenos Aires, a los dos Veterinarios del Club, señores Alvaro Blanco y Roberto Varichon, para que estudien el sistema empleado por el Jockey Club, con tal objeto, debiendo informar a su regreso, sobre la manera, condiciones y reglamentación del sistema que se deberá adoptar;

3.o El Directorio estudiará al mismo tiempo, las Reformas reglamentarias que sea del caso introducir, para aplicar las sanciones correspondientes a los propietarios de caballos que empleen el "Dopping".

EL JABON HIGIENICO ESPECIAL ES UN BUEN JABON

HABANOS SELECTOS XXXX
$80 $60
Yo Fumo
REINA VICTORIA

OPEL AUTOMOVILES recién llegados OPEL
Solicite informaciones.
FREDIE. -Casilla 6020 - Santiago
O—14

CABLE DE ACERO FLEXIBLE
DE 6 x 24 ALAMBRES x 7 HEBRAS
DE 1|4" HASTA 1" DE DIAMETRO
OFRECE A PRECIOS SIN COMPETENCIA LA
FUNDICION GRAJALES
EDUARDO LOCH
GRAJALES 2548. — SANTIAGO. — TEL. ESTACION 5.

En ninguna mesa deberá faltar una botella de leche
LA PRIMAVERA
Embotellada al pie de la vaca en botella americana, pasteurizada en la misma botella, refrigerada y filtrada.
O—16

HARINA LACTEADA CORTES
El resultado de 40 años de estudios y experiencia. El mejor alimento, a base de leche escogida disecada.
TARRO con 315 grs. $ 3.20

Almorranas (Hemorroides)
requieren un tratamiento cuidadoso. El UNGUENTO PAZO es el remedio más eficaz que se conoce hasta el día para el tratamiento de las Almorranas simples, sangrantes, con picazón o externas. Una o dos cajitas bastan. La firma de E. W. GROVE se halla en cada cajita.
Alcanfor 1.58 Gramo Zincóxido 1.44 Gramo
Acido fénico 0.79 " Cosmolina 23.23 "
Bálsamo de Perú..1.31 Gramo.

La náusea, señora, es típica de su estado de Vd. Pasa luego después de tomar un vaso del purgante suave y refrescante, "SAL DE FRUTA" ENO.
Marca de ENO'S "FRUIT SALT" Fábrica
Formula segun Boletín de la Superintendencia de Aduanas num 461. Bicardonato de Sodio—grs. 53. Acido Tartrico—grs. 47. Fabricado por el metodo especial del Sr. J. C. Eno.

PINO ARAUCARIA
RAULI PARA PISO, ZOCALO y PARQUET — MADERAS EN BRUTO Y ELABORADAS — BATIENTES — PALILLOS — MOLDURAS OFRECE LA BARRACA Y FABRICA
LA REPUBLICA

CYMA
FIJO COMO EL SOL
EXIJALO EN TODAS LAS RELOJERIAS

CLUB HIPICO —:— Martes 12 de Octubre de 1926

PRIMERA CARRERA, A LAS 2 P. M.—Premio AMERICA.—1,500 metros.—Para caballos que no hayan ganado más de $ 10,000 o que se rematen por $ 6,000.—Handicap.—Inscripción: $ 35. — Premio: $ 3,500 al primero

PREPARADOR	DUEÑO	NOMBRE	PESO	EDAD	SANGRE	PADRE	MADRE	TRAJE DEL JINETE	
J. Vavieres	Le Nabab	1 La Nabab	57	4	F	Altanero	Infantita	Amarillo, mg. y g. café	J. M. Baeza
F. Polanco	L. Silva T.	2 Landrú	56	5	F	Last Reason	Meridiana	Solferino, cruz blanca	E. Rebolledo
E. Ulloa	Matorral	3 Matorral	54	6	F	Altanero	Valenciana	Lacre braz. y gorra acero	M. Muñoz
C. Morris	C. E. Riofrío	4 Pompeyana	50	4	F	Kalandor	Vesubiana	Colorado, cruzado turquesa	No corre
D. Sandoval	V. Maturana	5 Curilafquen	48	5	F	El Tango	Fine Rose	Turquesa, mg. y g. lacre	P. Silva
F. Bernal	A. Vargas	6 Signorino	48	4	F	Olascoaga	Donna	Azul, costuras y gorra oro	L. Torrealba
J. Méndez	T. Ruiz	7 Foch	46	6	F	Siberien	Brigitte	Celeste, braz. y gorra negra	L. Muñoz
I. Yáñez	I. Yáñez	8 Foguista	45	4	F	Campanazo	Fille de Joie	Rosado y celeste listado	C. Guerra
I. Espinoza	Glacé	9 Luxor	44	4	F	Altanero	Cherry Ripe	Oro cruz y gorra lacre	R. Rice
J. Ramírez	Alnero	10 Palinco	42	6	F	Rodilard	Marionette	Blanco lunares y gorra lacres	O. Lanzoni
Alf. González	M. Goicovitch	11 Inmortal	43	4	F	Alum	Royal Red	Negro, gorra café	J. Zúñiga

SEGUNDA CARRERA.—A LAS 2 1|2 P. M.—Premio ARAGON.— 1,100 metros.—Para potrancas de 3 años que no hayan ganado.—Peso: 54 kilos.— Inscripción: $ 45.—Premios: $ 4,500 al 1.o

PREPARADOR	DUEÑO	NOMBRE	PESO	EDAD	SANGRE	PADRE	MADRE	TRAJE DEL JINETE	
E. Rodríguez	El Desvío	1 Epoca	57	3	F	Julio César	Empanada	Blanca, brazaletes turquesa	F. Fuentes
H. Michaels	Kangaroo	2 Lucky Girl	57	3	F	D. Jubileé	Lucky Omen	Rosado, braz. y gorra blanca	C. Durán
P. Bagú	Bruno Neff	3 Puñalada	57	3	F	Falospavos	Valmesa	Punzó, lunares blanco	J. M. Baeza
F. Galván	Limited	4 Vuela Vuela	57	3	F	Spr. Thyme	Wally	Gris perla, gorra negra	L. Muñoz
I. Espinoza	I. Espinoza	5 Concordia	54	3	A	Marte II	Royal Lea	Verde, brazalete y gorra lacre	L. Fuentes
J. Chamorro	J. Chamorro	6 Crueldad	54	3	1|2	Rolando II	Chilena	Rojo, alam., cue. puñ. y g. oro	E. Suárez
F. Peralta	Sin Duda	7 Españoleta	54	3	F	Eclair II	Dimity	Morado oscuro, braz y gorra azul	G. Valencia
J. B. Castro	M. Villarroel	8 Gran Paliza	54	3	F	Hors Pair	Lelia	Blanco c. p. pr. y gorra azul	Alfonso Silva
R. Piérola	Tricolor	9 Guardia Blanca	54	3	F	Ugolín	Valsouria	Azul, mg. blancas y col. g. col.	R. Piérola
J. Vaccaro	R. Walker	10 Lockerbie	54	3	F	A. Sturdee	S. Lassie	Amarillo y gorra negra	Talvez no corre
R. Cárdenas	Amsterdam	11 Podgoritza	54	3	F	Antaño	Pintade	Naranja lunares y gorra negra	L. Torrealba
P. Bagú	A. Gatica	12 Trigésima I.	54	3	F	Rigo	Mujente	Blanco brazaletes negros	G. Gutiérrez

TERCERA CARRERA, A LAS 3 P. M.—Premio CASTILLA.—1,100 metros.—Para potrillos de 3 años que no hayan ganado.—Peso 56 kilos.—Inscripción: $ 45.—Premio: $ 4,500 al 1.o

PREPARADOR	DUEÑO	NOMBRE	PESO	EDAD	SANGRE	PADRE	MADRE	TRAJE DEL JINETE	
E. Michaels	Los Clarines	1 El Clarín	56	3	F	Marte II	M. Cristina	Morada, cintura y gorra celeste	C. Durán
D. Sando [illegible]	E. Bouquet	2 El Diecinueve	56	3	F	Buñuelo	Baratija	Blanco y azul ruedas, g. colorada	E. Rebolledo
P. Pola [illegible]	El Litre	3 Finado	56	3	F	El Tango	Fine Rose	Rosado mg. y g. celeste	F. Silva
J. J. M[illegible]nita	Timendro	4 Glider	56	3	F	Al Sturdee	Lady Symington	Negra fajas oro m. y g. oro	C. Santander
A. Guitienne	H. Flereau	5 H. de Orleans	56	3	F	Olascoaga	Frondosa	Lacre y oro en ruedas	G. Valencia
C. Morris	C. Riofrío	6 Kabezón	56	3	F	Kalandor	Soir d'Ete	Colorado cz. turq. m. col. g. turq.	F. Fuentes
F. Galván	Limited	7 Korin	56	3	F	Fío	Effimera	Gris perla, gorra negra	L. Muñoz
U. Duque	Urbión	8 Mazarino	56	3	F	Nitrico	Golconde	Salmón, mag. y gorra verde	V. Jara
Art. Muñoz	República	9 Montmartre	56	3	F	Brazil	Basílica	Oro cruz negra y gorra lacre	O. Sepúlveda
L. Navarro	Tangolays	10 Pachin	56	3	F	Pibe	Dogaressa	Amarillo, m. granates, g. verde	M. Muñoz
J. Rodríguez	Ñipaco	11 Parangón	56	3	F	Pibe	Cachilfú	Morada pres. m. oro g. b. oro	L. Villanueva
H. Pérez	A. R. Levy	12 Parigot	56	3	F	Pibe	Pánfila	Morada cruz y gorra verde	M. Pérez
R. Cárdenas	Amsterdam	13 Pipirigallo	56	3	F	Pasteur	Semifusa	Naranja, lunares negros	L. Torrealba
I. Espinosa	Partenope	14 Pour q. Pas?	56	3	F	Pibe	Guinea	Verde braz. blancos y gorra lacre	L. Fuentes
J. Madrid	2 de Octubre	15 Toronto	56	3	F	El Tango	Resbalosa	Blanco, braz. y g. celeste	No Corre

CUARTA CARRERA, A LAS 3 1|2 P. M.—Premio PEDRO DE VALDIVIA.—1,400 metros.—Para 3 años ganadores de una o dos carreras.—Peso: 54 kilos.—Recargo de 4 kilos al ganador de dos carreras.—Recargo extra de 3 kilos a los ganadores de clásicos.—Inscripción: $ 35.—Premio: $ 3,500 al 1.o

PREPARADOR	DUEÑO	NOMBRE	PESO	EDAD	SANGRE	PADRE	MADRE	TRAJE DEL JINETE	
Art. Rodríguez	El Oromo	1 Laird	58	3	F	Hassard	Alison	Amarilla faja braz. y g. morada	L. Torrealba
F. Rojas	F. Rojas	2 Pretalia	55	3	F	Pretal	Sungallia	Chocolate m. moradas y g. blanca	Arm. Calderón
P. Polanco	E. Anguita	3 Ordenador	54	3	F	Turín	Kupela	Azul marino m. y g. solferino	P. Silva
L. Silva	L. Silva	4 Trompón	54	3	F	Auld Rieka	Sixmilebolton	Blanco lunares celestes g. azul	Arm. Silva
R. Díaz	C. Buratovic	5 Galette	52	3	F	Ugolín	Gala Day	Morado, amarillo y verde listado	E. Rebolledo
J. Rodríguez	A. Lyon P.	6 Sans But	52	3	F	M. de Rical	Esparceta	Azul marino, lun. bl. y azul	C. Guerra

QUINTA CARRERA, A LAS 4 P. M.—Premio ESPAÑA.—2,000 metros.—Para todo caballo ganador.—Handicap.—El top weight no excederá de 62 kilos.—Inscripción: $ 50.—Ratificación: $ 50 el Lunes 4 de Octubre.—Premio: $ 10,000 al primero

PREPARADOR	DUEÑO	NOMBRE	PESO	EDAD	SANGRE	PADRE	MADRE	TRAJE DEL JINETE	
P. Polanco	El Peral	1 Digno II	58	5	F	Campanazo	Damasca	Lacre braz. y gorra plomo	J. M. Baeza
J. Celpa	San Andrés	2 Anastasio	54	4	F	Campanazo	Avanzana	Blanco, estrella verde	E. Rebolledo
C. Lacalle	Charmer	3 Charmer	54	4	F	Alanés	Chela II	Caqui alam. cuello puñ. y g. azul	No corre
C. Rodríguez	L. Ossa C.	4 Wu-Li-Chang	54	4	F	Olascoaga	Ladasette	Verde nilo, gorra morada	S. Villanueva
P. Bagú	A. Gatica	5 El Ocho	53	4	F	Buñuelo	Cesira	Blanco brazaletes neg. g. blanca	No corre
J. Rodríguez S.	Burlesco	6 Odisea	47	4	F	Saint Emilion	Penélope	Lacre alamares oro, g. lacre	A. Gutiérrez
J. Cavieres	Nos	7 Rondinella	47	3	F	Moloch	R. D. Soir	Azulino	P. Silva
F. Jojas	J. L. Prats	8 Vaso de Oro	47	4	F	Osboch	Verre d'Or	Naranja mangas turquesas	J. Guajardo
A. Rodríguez	Río Claro	9 Facundina	46	4	F	Campanazo	Fuga	Rosada, mag. y g. verde	L. Torrealba
F. Peralta	Sin Duda	10 Galloway	46	5	F	Alanés	Lady Symingto	Morado, brazaletes y gorra azul	Alfonso Silva
J. Castro	Calibán	11 Garete	47	5	F	Matador	Fricka	Oro, gris perla, oro	C. Guerra

SEXTA CARRERA, A LAS 4 1|2 P. M.—Premio CERVANTES.— 1,400 metros.—Para todo caballo.—Handicap. Inscripción: $ 35.—Premio: $ 3,500 al primero

PREPARADOR	DUEÑO	NOMBRE	PESO	EDAD	SANGRE	PADRE	MADRE	TRAJE DEL JINETE	
J De la Cerda	Carmencita	1 Descartado	62	4	F	Campanazo	Discreta	Rojo lunares bl. g. rojo y blanco	J. Vergara
L. A. Figueroa	Pocochay	2 Kolipí	55	6	F	Last Reason	Cachucha	Rosa seca gorra negra	S. Villanueva
P. Polanco	Palermo	3 Zapatilla	50	5	F	Brazil	B. Berry	Amarillo, braz. y gorra solferino	P. Silva
D. Sandoval	E. Bouquet	4 Libélula	49	5	F	Buñuelo	Filel du Soleil	Blanca y azul rueda, g. colorada	C. Guerra
J. Celpa	San Andrés	5 Mucha Pena	49	5	F	Pibe	Chicana	Blanco estrella y gorra verde	E. Rebolledo
H. Pérez	Popeta	6 Bandera Roja	46	4	F	Ben	Bonnet Rouge	Moradas, mangas y gorra blanca	Tal vez no corre
D. Vial	Los Primos	7 Chanta	45	3	F	Julio César	Chingola	Rojo faja braz. y cocarda oro	J. Guajardo
G. Valenzuela	Dublin	8 Casual	42	4	F	Buñuelo	La Capilla	Amarilla, mg. morada g. am. y m.	R. Rice
C. Pérez	L. A. González	9 Zancajo	41	5	F	Sumbar	Sinfonía	Oro y negra en ruedas	O. Sepúlveda
J. Ramírez	Alnero	10 Palinco	40	6	F	Rodilard	Marionette	Blanco, lunares y gorra lacres	O. Lanzoni

SETIMA CARRERA, A LAS 5 P. M.—Premio CRISTOBAL COLON. —1,400 metros.—Para todo caballo.—Handicap.—Inscripción: $ 35 — Premio: $ 3,500 al primero

PREPARADOR	DUEÑO	NOMBRE	PESO	EDAD	SANGRE	PADRE	MADRE	TRAJE DEL JINETE	
M. Reyes	E. Vargas S.	1 Straggler	58	5	F	Stolypin	Intrinsic	Verde cruz negra, gorra negra	Tal vez no corre
R. Pastene	M. A. Benavent	2 Vagual	54	5	F	Panguilemu	La Moselle	Azul turq. mg. oro, g. blanca	J. Guajardo
J. Madrid	J. Jorquera	3 Azpeitía	51	6	F	Altanero	Catherinette	Bronce bot. y gorra solferina	No corre
Art. Muñoz	R. Barros	4 Hecatombe	51	5	F	Julio César	Brea	Negro y lacre por mit. bot. plomos	L. Fuentes
P. Bagú	Metrenquil	5 Metrenquil	50	4	F	Ben	Miss Chile	Plata, lunares y gorra verde	No corre
P. P. Medina	Taltal	6 Nitchevo	49	4	F	Eclair II	Dulce y Sabrosa	Azul y lacre listado, gorra azul	P. Silva
F. Galván	Limited	7 Jenaro	48	4	F	Hors Pair	Libye	Gris perla, gorra negra	L. Muños
J. Cavieres	Le Nabab	8 Le Nabab	47	4	F	Altanero	Infantita	Amarillo, mangas y gorra café	L. Torrealba
A. Muñoz	Dufour	9 Discutido	45	5	F	Eclair	La Victoria	Verde est. y lunares plata	C. Guerra
P. Polanco	F. Polanco	10 Notoria	45	4	F	Campanazo	Novelesca	Azul mangas coloradas g. blanca	R. Rice
C. Quezada	Botafogo	11 Artagnan	44	5	F	Mustafá	Allegiance	Verde y blanco ruedas, g. blanca	

NOTA. — En este programa están incluídos los recargos a los ganadores del Domingo.

PRONOSTICOS DE ALGUNOS DIARIOS Y REVISTAS PARA LA REUNION DE LA TARDE DE HOY EN EL CLUB HIPICO

DIARIOS Y REVISTAS	1.a Carrera	2.a Carrera	3.a Carrera	4.a Carrera	5.a Carrera	6.a Carrera	7.a Carrera
"LA NACION"	Le Nabab Matorral Foguista	Vuela Vuela Puñalada Gran Paliza	Parigot Finado Korin	Sans But Ordenador	Facundina Wu-Li-Chang Anastasio	Mucha Pena Zapatilla Descartado	Nitchevo Notoria Artagnan
"LOS TIEMOPOS"	Le Nabab Matorral Foguista	Vuela Vuela Puñalada Gran Paliza	Finado Parigot Pipirigallo	Sans But Ordenador	Facundina Wu-Li-Chang Odisea	Mucha Pena Zapatilla Descartado	Nitchevo Artagnan Notoria
"LA HUASCA"	Le Nabab Matorral Curilafqué-	Vuela Vuela Puñalada Lockerbie	Paragón Parigot Finado	Sans But Laird	Facundina Wu-Li-Chang Odisea	Bandera Roja Kolipí Zapatilla	Nitchevoo Vagual Straggler
"EL BRUJO"	Matorral Le Nabab Inmortal	Lockerbie Vuela Vuela Puñalada	Paragón Parigot Finado	Ordenador Sans But	Facundina Charmer Odisea	Chanta Bandera Roja Mucha Pena	Vagual Azpeitía Artagnan

IMPUESTO FISCAL SOBRE BIENES RAICES

Se ruega a los propietarios de la ciudad de Santiago, como ya reiteradas veces se les ha pedido, pasen a las oficinas de la Tercera Zona de Impuestos Internos, en

ALAMEDA ESQUINA SERRANO, DE 9.30 A 11.30 A. M. Y DE 2 A 5 P. M.

a retirar sus recibos por la contribución fiscal del primer semestre de 1926. Igualmente se les avisa que están listos para su cancelación los recibos que corresponden al segundo semestre, de

TODA LA CIUDAD DE SANTIAGO,

o sea de las propiedades que forman las subdelegaciones urbanas 1.a hasta la 27.a, inclusives, y 8.a, 24.a y 25.a, rurales, y se les pide atiendan a su pago, con oportunidad, dentro del presente mes.

Santiago, 2 de Octubre de 1926.

EL ADMINISTRADOR DE LA III ZONA DE IMPUESTOS INTERNOS.

SUSCRIBA ACCIONES
DE LA COMPAÑIA ELECTRO SIDERURGICA E INDUSTRIAL DE VALDIVIA
FABRICACION DE FIERRO Y ACERO Y VENTA DE ENERGIA ELECTRICA EN LA REGION SUR DE CHILE
Protección del Estado — Altos Hornos Eléctricos — Hierro del Tofo — Central de Huilo - Huilo
OFICINA: Santiago, Edificio Banco Anglo 4.o Piso, N.os 19 y 20 — Teléf. 223 — Casilla 3110
CADA ACCION $ 40 AL CONTADO
N|O

Hipódromo Chile

LAS CARRERAS DE LA MAÑANA DE HOY. — APRECIACIONES Y PRONOSTICOS

Un programa interesante nos ofrece para la mañana de hoy el Hipódromo Chile, programa que no parece haberse resentido con el día de carreras del Domingo.

—Se abre la reunión con el premio Horcon sobre 1,400 metros destinado para 4 años y más no ganadores, en que no correrá Bacton Lad por haber quedado de hecho fuera de las condiciones de la carrera con su triunfo del Domingo, y Carta Blanca, Rastra y Aquelarre.

Presente Mano Negra, que ha venido obteniendo una serie de figuraciones honrosas, el pronóstico no puede ser otro que el de la hija de Last Reason y para escoltarla señalaremos a Vigésima, que acaba de caer batida por Bacton Lad, y Old Chap, que ha corrido bien.

—La modestia del lote que participará en los 1,200 metros del premio Huique hace que el pronóstico sea sumamente difícil de fundar y en ésta situación nos limitaremos a decir que L'Epatant, Milamores, Brizna son nuestros favoritos en el orden indicado.

—Siete competidores figuran inscritos en el premio Hornillas sobre 1,200 metros, pero ello no quita que la carrera sea sumamente interesante.

Impresionados por el último triunfo de General Prim alcanzado en una pista algo pesada, que es la que ménos se presta a sus medios, lo ungeremos nuestro favorito, asignándole el placé a Alnero, que en esa ocasión terminó a media cabeza del pupilo de Villa.

—A pesar de los tres kilos de recargo que han correspondido a La Triste con su victoria del Domingo, somos partidarios de ella en los 1,200 metros del premio Huasco, pues se impuso en una forma que no deja lugar a dudas sobre el gran estado porque atraviesa. La defensa de los placées se la encomendamos sin mayores comentarios a Zumbido y Fuñingue.

—Sobre 1,200 metros y con un premio de $ 3,000 es la 5.a carrera handicap en que Sonata, Papiniano, Menudita, Pilgrina, Paphín y Estrella Volante no cumplirán su anotación.

Siempre hemos sido partidarios de la clase, que en éste caso vá representada por Noche Triste y a pesar de los 60 kilos que le han correspondido la haremos nuestra favorita, pues la consideramos muy superior a Gouvernant y Jest, que en el papel son sus más serios enemigos y a los que dejamos señalados para los puestos del placé.

—El 6.o lugar en el programa lo ocupa el premio Higueras, handicap sobre 1,900 metros, donde hasta el momento solo Macaulay ha rehusado el encuentro.

Por "dato" recomendamos para el puesto de honor a Fronteriza, que ha aprontado bien y carga un peso muy cómodo. Para los puestos siguientes señalaremos a Peña Blanca, que conserva su excelente estado, y Kelso, cuya carrera en el clásico Hipódromo Chile la consideramos falsa.

—Se clausura la reunión con el premio Hospital, handicap sobre 1,200 metros que es una carrera muy abierta y por lo tanto de muy difícil pronóstico.

No haremos mayores comentarios para decir que nuestro favorito es Coquetón, dejándole los placées a Pichardín y Achao.

RESUMEN

1.a Carrera.—Mano Negra, Vigésima y Old Chap.

2.a Carrera. — L'Epatant, Milamores y Brizna.

3.a Carrera.—General Prim y Alnero.

4.a Carrera.—La Triste, Zumbido y Fuñingue.

5.a Carrera.—Noche Triste, Gouvernant y Jest.

6.a Carrera.—Fronteriza, Peña Blanca y Kelso.

7.a Carrera.—Coquetón, Pichardín y Achao.

Ud. debe Descansar

¡Tenga su Veraneo gratis!

LA REINA DE LAS MEDIAS

ofrece a los lectores de "LA NACION"

$ 1.500

en efectivo.

Junte usted 15 ejemplares de "La Nación" y canjéelos en Ahumada 360, por un cupón.

Hay 3 premios: uno de $ 1,000 uno de $ 300, y otro de $ 200, todo en efectivo.

N|O.

AVISO para los Señores MÉDICOS

Lipiodol Radiológico

(Aceite Vegetal y Yodo puro)

del Doctor LAFAY

Ascendente y Descendente

Permite la exploración y el estudio sobre el vivo, sin dolor y sin que haya ningún incidente fastidioso, en las cavidades más nobles del organismo ni en los territorios que hasta ahora han permanecido cerrados a las miradas de los investigadores.

Se halla en todas las buenas farmacias.

Representantes en Chile:
Victor CORRY y Cía, Monjitas 789, Santiago de Chile.
Concesionarios Generales para la Exportación:
LECZINSKI & Cº. 67, Rue de la Victoire, Paris.
Solo se ha de aceptar el producto que lleve el marbete "AZUL".

PROXIMAMENTE

"WAGHORN"

DE GRAN NECESIDAD PARA LAS DAMAS.

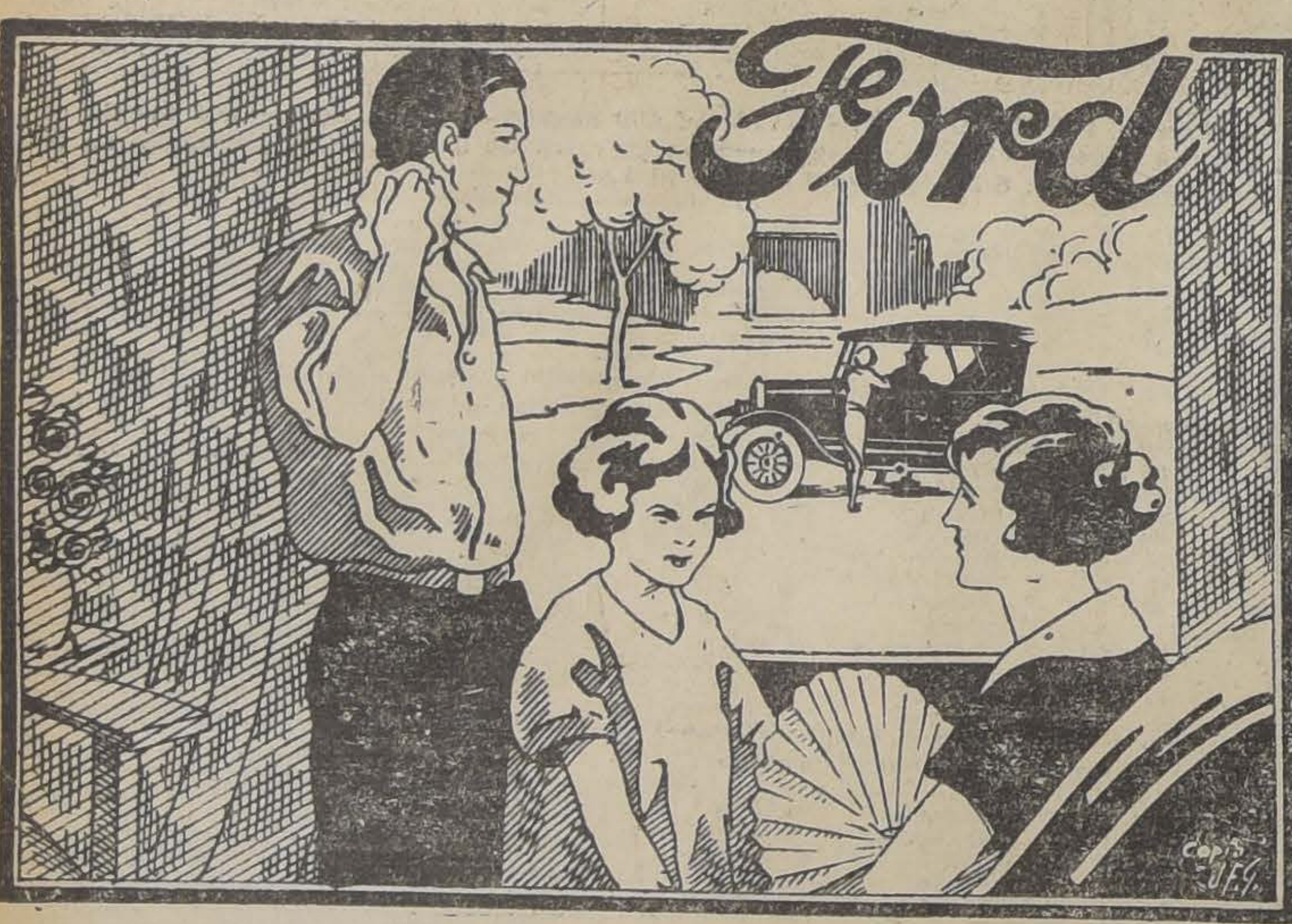

TURISMO FORD

$ 7,400

Sobre carro en Santiago CON PARTIDA AUTOMATICA Y RUEDAS DESMONTABLES

No prive a su familia de un bienestar que Ud. puede darle

Si su esposa y sus hijos sienten la nostalgia de poseer un automóvil, está sólo en su mano el proporcionárselo, pues si por sólo un precepto económico Ud. cree que el mantenimiento de un automóvil es siempre oneroso, no debe ignorar que hay uno que proporciona la mayor satisfacción dentro del máximo de economía.

Y éste es el Ford, cuyo uso universal es la mejor prueba de su conveniencia para todos.

SOLICITE DE CUALQUIERA DE NUESTROS AGENTES AUTORIZADOS UNA DEMOSTRACION SIN COMPROMISO PARA USTED

Ford Motor Company

HIPODROMO CHILE —:— Martes 12 de Octubre de 1926

PRIMERA CARRERA, a las 8.45 A. M.— Premio HORCON.— Para 4 años y más, no ganadores.—Peso de reglamento.—Descargo de un kilo por carrera perdida en el Hipódromo Chile.—Inscripción: $ 15.— Premio: $ 1,500 al 1.o— Distancia: 1,400 metros

PREPARADOR	DUEÑO	NOMBRE	PESO	EDAD	SANGRE	PADRE	MADRE	TRAJE DEL JINETE	
F. Rojas	F. Rojas	1 Bacton Lad	58	4	F	Billy Boy	Baerina	Chocolate, m. mor., g. blanca	No corre
J. Ramírez	E. Molina	2 Lacre	58	5	F	Last Reason	Captivante	Azulino cruz, perla m. azul, g. p.	No corre
F. Peralta	Popeta	3 Carta Blanca	57	4	1|2	Saint Mead	Chilena	Morada, mang. y g. blanca	No corre
V. Arriagada	V. Arriagada	4 Inverosimil	57	4	3|4	Solalinde	Felicitas	Azul, blancas blanca	A. Villag
A. Rodríguez	E. Madariaga	5 Idolo	53	5	F	Carupa	Lelia	Negra, braz. y g. rosada	L. Guzm
S. Rojas	Partenope	6 Old Chap	53	4	F	Olascoaga	Old Lady	Verde braz. bl., g. lacre	M. Rojas
E. Emeres	E. Bravo	7 Voltaire	53	5	F	Burgomaster	Bretaña	Café y lacre list. g. lacre	R. Piñ
U. Duque	Urbión	8 Rastra	52	4	F	Rozno	Bacha	Salmón, m. y g. verde	No corre
P. Rojas	E. Donoso	9 Jack Pot	50	4	F	Last Reason	Empresa	Morada, gorra acero	O. Núñez
J. Méndez	J. Barceló	10 Dublina	48	4	F	Eassy	Gran Bretaña	Amar. est. mor. g. amarilla	R. Ríos
F. Peralta	F. Peralta	11 Mano Negra	46	4	F	L. Reason	Meridiana	Rosado braz. y g. verde	O. Sepúlv
A. Allen	Argentino	12 Vigésima	42	4	F	Rigo	Viña del Mar	Azul, granates, azul	J. Pinto
R. Amaro	E. Cristi	13 Aquelarre	40	5	F	Lechuguino	Bruges	Oro, braz. y g. verde	R. Ravel

SEGUNDA CARRERA, a las 9.15 A. M.—Premio HUIQUE.— Handicap.— Para 4 años y más ganadores.—Inscripción: $ 20.— Premio: $ 2,000 al 1.o—Distancia: 1,200 metros

PREPARADOR	DUEÑO	NOMBRE	PESO	EDAD	SANGRE	PADRE	MADRE	TRAJE DEL JINETE	
I. López	E. Molina	1 Job	62	7	F	Last Reason	Olita	Azulino cruz y gorra perla	J. Vergara
Art. Muñoz	República	2 L'Epatant	58	4	F	Brasil	Anes Robert	Oro cruz negra, m. oro y g. lacre	L. Fuentes
D. Yáñez	A. Vergara	3 Milamores	57	5	F	Critic	Milia	Lacre, blanco y azul en ruedas	L. A. Zú
H. Pérez	Junquillar	4 Cursova	53	5	1|2	Julio César	Chilena	Frutilla, alam. y g. azul	N. Ramírez
J. F. Salinas	L. A. Cortés	5 Castellano	52	6	7|8	Longchamps	Ausonia	Oro, verdes, negra	C. Santander
D. Vial	E. Dighero	6 D. Tercia	50	4	F	Buñuelo	Inés de Castro	Blanco, m. y g azul	Alf. Silva
E. Rodríguez S	G. Toro	7 Limasol	50	4	F	Brasil II	Boheme	Azul braz. am. g. azul	G. Muñoz
M. Maldonado	Diana	8 Idria	48	5	1|2	Good Fellow	Chilena	Azul, rosadas, oro	O. Sepúlv
R. Amaro	"Condal"	9 Intuición	47	6	F	Burlesco	L'Astrée	Oro y lacre list., g. lacre	J. Pinto
Av. Muñoz	"Eberre"	10 Joroba	46	4	F	Old Boy	Quai D'Orsay	Blanco y azul list. g. azul	O. Lanz
P. Rojas	Good Hope	11 El Buin	45	5	F	Buñuelo	Alohuette II	Blanca alam. y m. azules	P. Olguín
F. Godoy	U. Verdugo	12 Brial	44	4	F	Lechuguino	Huérfana	Verde estrella y gorra rosada	M. Rojas
A. Guerra	U. Verdugo	13 Brizna	40	4	F	Lechuguino	Enchantress	Verde estrella y gorra rosada	J. Zúñiga
M. Jara	Meyerling	14 Calabazo	44	4	1|2	Bishop	Chilena	Gris perla y negro a cuadros	A. Sarmiento
A. Zúñiga	L. A. Castro	15 Cabochón	43	4	F	El Pícaro	Noemí	Negra, celestes, colorada	R. Ravel

TERCERA CARRERA, a las 9.45 A. M.— Premio HORNILLAS. —Handicap.— Para 4 años y más ganadores.— Inscripción: $ 20.— Premio: $ 2,000 al 1.o.— Distancia: 1,200 metros

PREPARADOR	DUEÑO	NOMBRE	PESO	EDAD	SANGRE	PADRE	MADRE	TRAJE DEL JINETE	
A. Luna	P. Buratovic	1 Alnero	56	5	F	Altanero II	Vain	Amarillo mor. y verde listado	J. Vergara
H. Pérez	Popeta	2 B. Roja	53	4	F	Ben	Bonnet Rouge	Morada, m. y g. blanca	N. Ramírez
J. F. Salinas	E. Auad	3 Itch	51	5	F	Old Boy	Baratura	Café, mor. y bl. listado, g. mor.	C. Santander
P. Polanco	A. Kurte	4 Jornalero	51	4	F	Fío	Liliana	Amarillo an. azules, g. amarilla	R. Olguín
F. Villa	"Olvido"	5 G. Prim	50	5	F	Buñuelo	Cesira	Frutilla, gorra morada	M. Rojas
F. Peralta	L. A. Castro	6 Lírica	49	6	F	Matador	Leonora	Negro, m. celeste, g. colorada	C. Sagredo
D. Yáñez	D. Yáñez	7 Cipango	40	6	F	Londres	Estepa	Azul mangas y gorra blanca	R. Ríos

CUARTA CARRERA, a las 10.15 A. M.—Premio HUASCO.— Handicap.— Para 4 años y más ganadores.— Inscripción: $ 20.—Premio: $ 2,000 al 1.o.— Distancia: 1,200 metros

PREPARADOR	DUEÑO	NOMBRE	PESO	EDAD	SANGRE	PADRE	MADRE	TRAJE DEL JINETE	
L. A. Ramírez	Lantenac	1 La Triste	61	4	F	Osboch	Vidalita	Gris perla an. y g. verde	J. Vergara
F. Rojas	J. L. Prain	2 La Loire	57	4	F	Altanero II	Mad. Curie	Naranja, m. turquesas	C. Guerra
E. Rodríguez S	El Desvío	3 Cocodette	56	4	F	St. Mead	Chablis	Blanca, g. turquesa	S. Villanueva
A. Rodríguez	Trianon	4 Yacaré	56	6	F	Olascoaga	Donna	Violeta y gris perla listado	H. Guajardo
Fco. Godoy	U. Verdugo	5 Full	55	6	A	Falaris	Bonitilla	Verde est. rosada, g. rosada	No corre
A. Zúñiga	M. Gálvez	6 Plantín	54	5	7|8	Duty	Francisca	Amarillo y morado en ruedas.	L. A. Zúñiga
D. López	D. Galaz	7 Por Merced	54	4	F	Posseur	Merced	Amarillo cuello y g. lacres	L. Fuentes
A. Allen	"Condal"	8 Alesandrina	52	6	A	Sea Blaze	Ain Zara	Oro y lacre, listado	R. Alen
J. B. Ramírez	E. Hormazábal	9 Zumbido	51	6	F	Scarron	Mancel	Naranja, m. y g. violeta	M. Muñoz
E. Polanco	Las Garzas	10 Mag	48	6	F	Mago	Na-Mi-Ko	Gris perla y neg. por mitad g. n.	No corre
G. de la Cerda	Carmencitas	11 Fuñingue	47	4	3|4	Rozno	Hougmagandie	Rojo, lun. bl., g. rojo y blanco	R. Ríos
A. Guerra	F. Smith	12 Anitra	43	5	F	Lechuguino	Bella-Nina	Blanca, v. r. en rued. m. y g roja	O. Sepúlv
E. Olivares	L. A. Castro	13 Ravachol	40	5	F	Hallinton Lad	Amica	Negr,a celestes, lacre	R. Ravel

QUINTA CARRERA, a las 10.45 A. M.— Premio HIJUELA.—Handicap.—Para 3 años.— Inscripción: $ 30.— Premio $ 3,000 al 1.o— Distancia: 1,200 metros

PREPARADOR	DUEÑO	NOMBRE	PESO	EDAD	SANGRE	PADRE	MADRE	TRAJE DEL JINETE	
G. de la Cerda	Carmencita	1 Noche Triste	60	3	F	Epsom	Circingle	Rojo lunares y gorra blanco	J. Vergara
H. Pérez	Popeta	2 Sonata	56	3	F	Antaño	Sorbone	Morado, m. y g. blancas	No corre
Av. Muñoz	Isarra	3 Papiniano	53	3	F	Pibe	Burla	Blanco est. v., p. y g. lacre	Tal vez no
M. Reyes	Scaramouche	4 Pichincha	50	3	F	Pibe	Miss Olga	Morado, m. y g. naranja	Edo Reb
Alf. González	Janus	5 Italiana	48	3	7|8	Pillastre	Juguetona	Azul m. lacres g. oro	C. Guerra
P. Boncerío	Agua Verde	6 Agua Verde	47	3	F	Buñuelo	La Capilla	Verde nilo, mang. bl. y v. list.	I. Guajardo
Av. Muñoz	Ecuador	7 Menudita	46	3	F	Danzig	Sandunguera	Blanco y negro list. g. blanca	Tal vez no
R. Amaro	Ecuador	8 Rosca	45	3	3|4	Easy	Garance	Blanco y negro list. g. blanca	N. N.
F. Godoy	E. Cristi	9 Cedro	45	3	F	Lechuguino	Dobrudja	Oro brazaletes verdes	P. Olguín
R. Ramírez	S. Leiva	10 Jest	42	3	F	Alum	Royal Red	Blanco cruz roja, g. granate	J. Into
P. Marchessini	La Broma	11 Pilgrim	42	3	F	Ugolín	Peregrina	Azul lunares am. g. negra	No corre
F. Peralta	Temuco	12 Gouvernant	41	3	F	Le Rappel	Silver Lassie	Azul cruz oro, m. y g. azul	C. Rosas
J. Madrid	Dos de Octubre	13 Pachín	41	3	F	Pibe	Dogaresse	Blanco braz. y g. celeste	No corre
F. Villa	F. Villa	14 Villita	41	3	119|128	Danzig	Costanera	Amarillo, m. am. y lac. list. g am.	M. Rojas
A. Arriagada	V. Arriagada	15 Astrónomo	40	3	F	Lord Saunterer	Astra	Azul, m. y g. blanca	No corre
R. Amaro	Argentino	16 E. Volante	40	3	F	Ugolín	Little Sheemy	Azul m. granate braz. y g. azul	No corre
Art. Muñoz	R. Barros	17 Platino	43	3	F	Stolypin	Brea	Negro y lacre por mitad	No corre

SEXTA CARRERA, a las 11.15 A. M.— Premio HIGUERA.—Omnium handicap.— Inscripción: $ 40.— Premio: $ 4,000 al 1.o— Distancia: 1,900 metros

PREPARADOR	DUEÑO	NOMBRE	PESO	EDAD	SANGRE	PADRE	MADRE	TRAJE DEL JINETE	
F. Peralta	R. Urzúa	1 Macaulay	60	6	F	Alanés	Lady Symington	Rojo y amarillo list. g. amarilla	No corre
F. Peralta	E. Castagnola	2 Kelso	59	5	F	Melbourne	Swallow	Solferino m. y g. verde	C. Pombo
C. Morris	C. E. Riofrío	3 P. Blanca	56	5	F	Pirapó	Merelle	Colorada cruz turq. g. turq.	J. Vergara
D. López	"Izarra"	4 Morokil	55	5	F	Altanero	Alvy	Blanco estrella verde g. lacre	L. Fuentes
R. Ramírez	R. Ramírez	5 Fullero	54	5	F	Altanero	Franqueza	Azul eléct. c. p. lacre g. negra	C. Sagredo
E. Polanco	Las Garzas	6 Pilot	52	6	F	Altanero	Prosa	Gris perla y negro por mitad	L. Gonzál
R. Pastene	M. A. Benavente	7 Antu Chen	47	4	F	Alanés	Euchantée	Azul turquesa, oro, blanca	J. Guajardo
L. A. Ramírez	Lantenac	8 Lantenac	46	5	F	Lovelace	La Tapera	Gris perla braz. y g. verde	Tal vez no
Art. Muñoz	Samo Alto	9 Fronteriza	44	5	F	Campanazo	Frontera	Violeta, m. rojas g. negra	R. Sepúlv
A. Zúñiga	J. J. Munita	10 Harding	40	5	F	Comisario II	Juanchera	Naranja, braz. azules	R. Ravel
E. Emeres	Beyond	11 Obsequio II	40	5	F	Estribor	Oblea	Rosado, braz y gorra rosada	J. Carr

SETIMA CARRERA, a las 11.45 A. M.— Premio HOSPITAL.—Handicap.— Para 4 años y más ganadores.— Inscripción: $ 20.— Premio: $ 2,000 al 1.o— Distancia: 1,200 metros

PREPARADOR	DUEÑO	NOMBRE	PESO	EDAD	SANGRE	PADRE	MADRE	TRAJE DEL JINETE	
R. Ramírez	A. León	1 M. Vescera	55	5	F	Burgomaster	Terracota	Solferino, cuello y g. negra	N. N.
J. Ramírez	Dufour	2 Bat	54	5	F	G. Stoessel	Amneris	Verde est. y m. luna plata	C. Sagredo
Art. Muñoz	"Palermo"	3 Coquetón	53	6	F	Billy Boy	Panimávida	Amarillo braz. y g. solferino	L. Fuentes
S. Guerra	S. Guerra	4 L. George	52	5	F	Rolando	Divisa	Rosada c. neg., m. ros. g. negra	O. Núñez
A. Zúñiga	A. Arenas	5 Pichardín	51	5	F	Gallinelo	Punta Gruesa	Concho de vino, gorra amarilla	L. A. Zúñiga
I. Espinoza	I. Espinoza	6 Majadera	50	6	F	Last Reason	Best Girl	Verde y braz. y gorra lacres	A. Gutiérrez
A. Luna	El Milagro	7 Regalada	50	6	F	Last Reason	Elza	Salmón, lun. negros g. blanca	J. Pinto
D. Yáñez	A. del Pedregal	8 Achao	49	4	F	Panguilemu	Monna Vana	Blanco y guinda por m., g. verde	Alf. Silva
J. Campos	B. Martínez	9 Carraca	47	5	F	Constant	Realidad	Rojo mang. verde y rojo, g. roja	Tal vez no
E. Ulloa	Lungarno	10 Latría	46	5	F	Last Reason	La Nonita	Gris perla lunares y g. rojo	M. Muñoz
U. Duque	"Urbión"	11 Clarilla	43	5	F	Constant	Kirdale	Salmón mangas y g. verde	M. Rojas
J. B. Castro	M. Villarroel	12 Vinicia	42	4	F	Burgomaster	Bretaña	Blanco, lunares y g. azul	O. Lanz

NOTA. — En este programa están incluídos los recargos a los ganadores del Domingo.

PRONOSTICOS DE ALGUNOS DIARIOS Y REVISTAS PARA LA REUNION DE LA MAÑANA DE HOY EN EN HIPODROMO CHILE

DIARIOS Y REVISTAS	1.a Carrera	2.a Carrera	3.a Carrera	4.a Carrera	5.a Carrera	6.a Carrera	5,a Carrera
"La Nación"	M. Negra Vigésima Old Chap	L'Epatant Milamores Brizna	G. Prim Alnero	La Triste Zumbido Fuñingue	N. Triste Gouvernat Jest	Fronteriza P. Blanca Kelso	Coquetón Pichardín Achao
"Los Tiempos"	M. Negra Vigésima Old Chap	Castellano L'Epatant Brizna	G. Prim Alnero	La Triste Zumbido Fuñingue	N. Triste Gouvernat Jest	Fronteriza P. Blanca Kelso	Pichardín Coquetón Achao
"La Huasca"	M. Negra Vigésima Old Chap	Milamores L'Epatant Job	G. Prim Cipango	La Triste Zumbido Mag	N. Triste Jest Villita	P. Blanca Fullero Fronteriza	Majadera Achao Pichardín
"El Brujo"	M. Negra Voltaire Vigésima	El Buin Castellano L'Epatant	G. Prim Itch	La Loire Fuñingue Yacaré	Rosca Pichincha Italiana	P. Blanca Fullero Lantenac	Majadera Achao M. Vescera

The City Restaurant

BANDERA 185

Hoy 12 de Octubre

ALMUERZO, cubierto, $ 5.00.

MENU

Fiambres surtidos
Cazuela de ave
Bacalao a la Viscaya
Filete Triat
Espárragos

Chuleta de cordero con ensalada
Macedonia de Frutas
Café

COMIDA, cubierto, $ 6.00.

MENU

Crema Portuguesa
Congrio forestier
Beuchés Parisién
Arroz a la Valencia

Pollo asado con ensalada de ápio
Helados
Café

GRAN ORQUESTA

Cocoa Peptonizada Raff Sin Rival

Base: Cacao, Malta, Peptona, etc. (En forma de crema).

TURKISH CIGARETTES
BRIDGE

Bridge Lo mejor en su Precio 0.60

El Peligro de una mala crema de tocador aparece sólo cuando ya es demasiado tarde... El éxito de la Crème Simon afirmado desde 1860, os garantizará contra semejante decepción.

Los POLVOS SIMON y el JABÓN SIMON son dignos de ella.

COMPLETA INFORMACION GRAFICA DE "EL ENSAYO"

Partida de "El Ensayo"

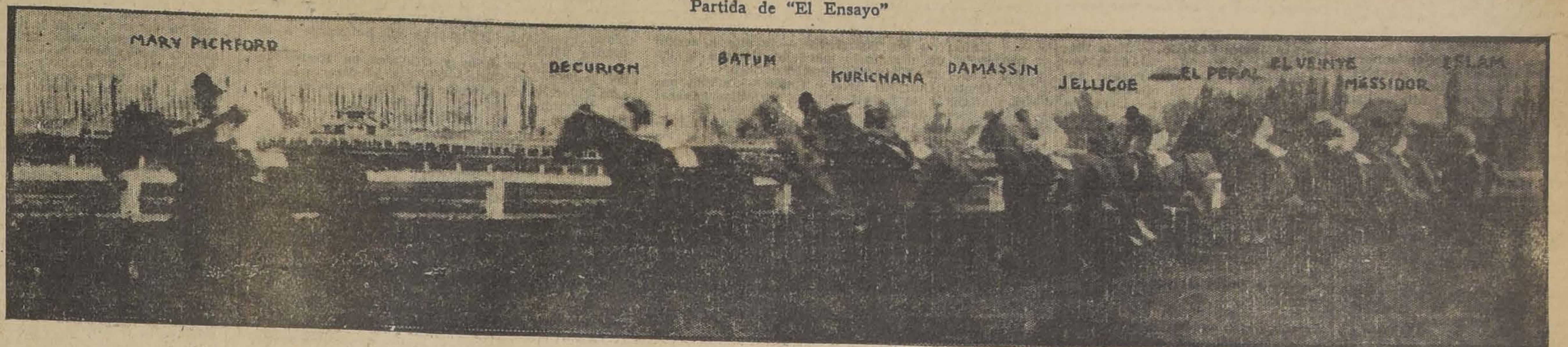

Los competidores de la gran carrera girando la primera curva, encabezados por Mary Pickford

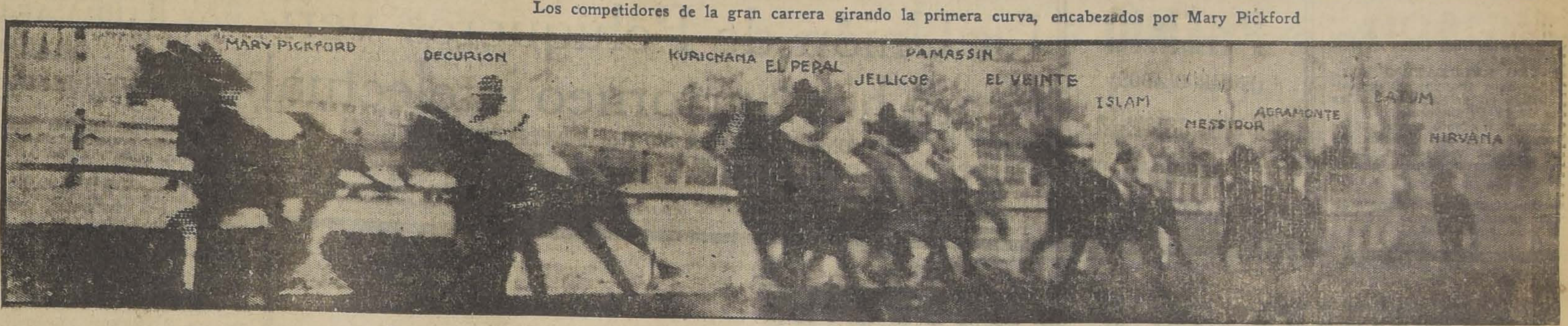

Los participantes de "El Ensayo" doblando la curva final, siempre con Mary Pickford a la cabeza

Llegada de "El Ensayo" — 1.o Decurión, 2.o Islam, 3.o Mary Pickford y 4.o El Peral

Inscripciones y asignación de pesos para las carreras del próximo Domingo en ambos hipódromos

Premio ALMIRANTE CARLOS CONDELL.— 1,600 metros.— De remate.—Para caballos nacidos en Chile, que se rematen por $ 6,000 —Peso: 58 kilos.— Descargo de 3 kilos por cada $ 1,000 menos de avalúo.— Recargo de 3 kilos a los ganadores de carreras de venta o remate.— Inscripción: $ 35.— Premio: $ 3,500 al 1.o

Kilos

Artagnan . . 58
Facchipero . 55
Lantenac . . 55
Le Nabab . 55

Kilos

Hyrcanie . . 52
Lacierva . . 52
Madagascar . 50
Labrador . . 49

Premio JORGE CANNING.—1,100 metros.— Para 3 años, nacidos en Chile, que no hayan ganado.—Peso: 56 kilos.— Inscripción: $ 45.—Premio: $ 4,500 al 1.o

Bol d'Or. . 56
Calibán. . . 56
Ford. . . . 56
Kabeón. . . 56
Menfis. . . 56
Nickel Neck. 56
Pachin. . . 56

Papiniano. . 56
Parigot. . . 56
Polvorín. . . 56
Trianon. . . 56
Crueldad . . 54
Meruca. . . 54
Vigésima 9.a 54

Premio DUKE OF CORNWALL. —1,400 metros.— Para 3 años, que no hayan ganado carreras clásicas. —Peso: 48 kilos.— Recargo de 3 kilos por cada carrera ganada.— Inscripción: $ 35.—Premio: $ 3,500 al 1.o

Anulado.

Premio WELLINGTON.— 1,100 metros.— Para 3 años nacidos en Chile que no hayan ganado.—Peso: 56 kilos.— Inscripción: $ 45.—Premio: $ 4,500 al 1.o

El Clarín. . 56
El 19. . . . 56
Finado. . . 56
Gilder. . . 56
Khan . . . 56
Paragón . . 56
Píndaro . . 56

Rigodón . . 56
Tom Mix. . 56
Concordia. . 54
Españoleta . 54
Estaviana . . 54
Gu. Blanca . 54
Vilana. . . . 54

Premio PRINCIPE DE GALES.— 1,600 metros.—Para 3 años y más. —Peso de reglamento. Inscripción: $ 10.— Ratificación: $ 60 el Lunes antes de la carrera.— Premio: 12 mil pesos al 1.o

La Copa de Oro ofrecida en 1925 por S. A. R. el Príncipe de Gales, será entregada al propietario que gane dos veces esta carrera.

Anastasio . . 59
Cinta Roja. . 59
Charmer . . 59
Madrigal . . 59
Sin Sabor . 59
Tibidabo . . 59

Wu-li-Chan . 59
Facundina. . 57
Condamné. . 52
Decurión . . 52
Poor Chap . 52
M. Pickford. 50
Rondinella . 50

Premio ALMIRANTE TOMAS COCHRANE.— 1,100 metros.— Para ganadores de más de $ 10,000 — Handicap.— Inscripción: $ 35.— Premio: $ 3,500 al 1.o

Mistigris . . 60
Cáucaso . . 59
Beau Nash . 55
Buen Día . 53
Hecatombe . 50
Aspeltia . . 49
Vagual. . . 49
Lanzafuego . 45

Nagerilla . . 45
Palestro . . 44
Artagnan. . 40
Décima 4.a . 40
G. Prim . . 40
Gonesse . . 40
Kamarad . . 40
Lírica . . . 40
Majadera . . 40

Premio GENERAL JUAN MACKENNA.—2,400 metros.—Para ganadores.— Handicap.— Inscripción: $ 10.— Premio: $ 5,000 al 1.o

Bertini. . . 58
Bandazo . . 52
Cartilla. . . 51

Echekalte . . 48
P. Blanca. . 46
El Diez. . . 44
Picazón. . . 43

Hasta las 4 P. M. de hoy se reciben en la cancha inscripciones para las siguientes carreras agregadas al programa del Domingo:

Premio DUKE OF CONRWALL. —1,400 metros.— Para caballos de 3 años ganadores y que no hayan ganado carreras clásicas.— Handicap.— Inscripción: $ 35.— Premio: $ 3,500 al 1.o

Premio LORD KITCHENER.— 1,100 metros.—Para caballos que no hayan ganado más de $ 12,000.— Handicap.— Inscripción: $ 35.— Premio: $ 3,500 al 1.o

NOTA: Los retiros de estas carreras vencen mañana a las 2 P. M.

BANCO DE LOS EMPLEADOS DE CHILE

Los interesados pueden cobrar la primera cuota del 80 por ciento en la Secretaría del Segundo Juzgado Civil.—El actuario.

HIPODROMO CHILE

Premio INVERNADA. — Distancia: 1,400 metros.

El Godo. . . . 58
Inmortal. . . 56
Señora.. . . 56
Pompeyana. . 55
Baldwin. . . 53

Harding. . . 52
Picaronera. . 50
Regalada. . . 50
Carraca. . . 47
Bellísima. . 44
Jolly. . . . 43

Premio IMPERIAL. — 1,400 metros:

Vinicia. . . 58
Eclipse. . . 57
Menudita. . . 56
Baston Lad . . 55
Olvidado. . . 55

Pif. 54
Knave. . . . 53
Tararira. . . 53
Tunca. . . . 52
Maravedí. . . 51
Turumba . . 50

Premio INCA. — Distancia: 1,400 metros.

One Step. . . 61
Castellano. . 55
Labrador. . . 54
Polenca. . . 53
Por Si Acaso . 50
Intuición. . . 49

El Buin. . . 48
Old Chap. . . 48
Calabazo. . . 47
Ravachol. . . 43
Vigésima. . . 40

Premio INGENIO. — Distancia: 1,500 metros.

Macaulay. . . 60
Náufrago. . . 59
Descartado. . . 58
Villapín. . . 53
Discutido. . . 52
Landrú. . . . 50
Zancajo. . . 49

Iradier. . . . 48
Gondolero. . 43
Güira. . . . 42
Paramount. . 41
La Montespan. 40
Pichardín. . . 40

Premio ISLON. — Distancia: 900 metros.

Artagnan. . . 62
N. Triste. . . 58
Itch. 55
Mezquita. . . 53
Drusilla. . . 52
Petunia. . . 52

Tronador. . . 52
Gonesse. . . 51
Naptha. . . 50
Kamarad. . . 45
Marga. . . . 44
Mundana. . . 43
Corita. . . . 41

Premio ITATA. — Distancia: 900 metros.

Galeno. . . 60
Bat. 58
Querella. . . 57
El Veintiuno. . 54
Lon. 53
Latria. . . . 51

Flautín. . . . 50
P. Chose. . . 49
Jest. 47
Nigua. . . . 46
Alesandrina. . 43
Fuñingue . . 43
Castellano. . 40

Premio ILLAPEL. — Distancia: 900 metros.

Vigésima 2.a . 59
C. Blanca. . . 58
Podgoritza. . 55
Llcanqueo. . . 53
Calabazo. . . 51
Lacre. . . . 49

Amorosa. . . 47
Le Bouquet . 46
Ronca. . . . 45
Vigésima. . . 44
Inverosímil. . 42
Fraguilla. . . 40

NOTA. — Las cuentas, premios y porcentajes se pagarán en esta semana, el Viernes 15, en vez del Miércoles.

EL GANADOR DE "EL ENSAYO"

Decurión, por Olascoaga y Decidely, del Stud El Amigo, ganador de "El Ensayo". Jockey: Víctor Jara

DEPOSITO GENERAL:

Calle Copiapó 752

Teléfono Matadero 278.

Casilla 1361.

CHACRA

DE DIEZ CUADRAS, CASAS, PLANTACIONES, CARROS A LA PUERTA, VENDO.

HUERFANOS 1273

O—14

JOVEN O SEÑORITA

verdaderamente competente en trabajos de facturas, se necesita. Abstenerse de presentarse si no se tiene experiencia.

ROSAS 1352

GRATIFICACION

se dará a quien devuelva PERRO negro Terranova a

Av. FRANCISCO BILBAO 290

Serpentinas

POR MAYOR, OFRECE

BENJAMIN TALLMAN,

Rosas 2789 — Plaza de Yungay
Teléfono 5047

Oct—12

SEÑORITAS:

"WAGHORN"

LE EMBELLECERA.

FUNDOS

COMPRA - VENTA

ALFREDO TAGLE RODRIGUEZ

Catedral 1137 — Casilla 3132

FUNDOS

Guayacose
BAYER

¡Su semblante mejora de día en día!

El resfriado y la tos han desaparecido, pero debe Vd. seguir tomando Guayacose, pues ésta aumenta la resistencia de sus órganos respiratorios y le comunica su aspecto sano y floreciente.

La Guayacose es una combinación de guayacol y Somatose. El guayacol ejerce su influencia curativa sobre los órganos respiratorios, mientras que la Somatose tonifica a los órganos estimulando el apetito y la digestión.

Guayacose

ENFERMEDADES DE LAS VIAS RESPIRATORIAS

Guayacose, M. R. Base: sulfoguayacolato calcio en Somatose líquida aromatizada. Cruz Bayer. M. R.

COMPAÑIA CHILENA DE TABACOS

DIVIDENDO PROVISORIO

Desde el día 25 del actual se pagará a los señores accionistas, por las oficinas del BANCO ANGLO SUD-AMERICANO LTDO., en VALPARAISO Y SANTIAGO, y por las sucursales de esta Compañía en el resto del país, UN DIVIDENDO PROVISORIO de $ 2 por acción.

EL REGISTRO DE ACCIONISTAS quedará cerrado desde el 15 al 25 del actual, ambos inclusives.

Valparaíso, 12 de Octubre de 1926.

EL DIRECTORIO

Cooperativa de Edificaciones y Consumos de Obreros y Empleados de Imprenta

El Consejo Administrativo de la Cooperativa de Obreros de Imprenta cita a los socios de la institución para hoy a las 3 P. M., con espera de media hora, en el local de Obreros de Diarios, San Pablo 1398.

En esta reunión se dará cuenta de gestiones realizadas a fin de dar forma a la segunda población de la Cooperativa; del informe sobre el balance que presenta la comisión de contabilidad; del proyecto de recopilar en un folleto todos los documentos que posee la institución relacionados con la construcción de la población Bellavista, con el objeto de facilitar su conocimiento por los socios y demás personas interesadas.

Como la reunión de ayer fracasó por asistir menos del 60 por ciento de los socios, de acuerdo con los estatutos, la de hoy se efectuará con el número que concurra.

La Cooperativa pone en conocimiento de los obreros y empleados que pueden solicitar a la casilla 13152 el folleto titulado "La Población para Obreros y Empleados de Imprenta", donde están incluídos los planos y demás pormenores de la población que la institución construye en el hermoso barrio Bellavista. También están a disposición de ellos los estatutos de la Cooperativa.

En la Sociedad Artesanos "La Unión"

Para los días Viernes, Sábado y Domingo próximo, la Comisión respectiva está preparando el programa de fiestas. El mejor difraz será premiado con un objeto de arte.

Se proclamará la Reina de las fiestas y el Rey Feo y habrá batallas de serpentinas todos los días antes indicado.

CENTRO RECREATIVO VICTORIA.—Este Centro ha organizado bailes en celebración de las fiestas de la Primavera.

Se llevará a efecto concursos de shimmy y tango con premios para las parejas vencedoras. También habrán premios para el mejor disfraz.

Las inscripciones permanecerán abiertas hasta el Viernes próximo en su local, Prado 205.

Las sociedades obreras celebrarán el Día de la Raza

Diversos festejos han organizado para hoy las colectividades obreras, para conmemorar el Día de la Raza, y en honor de la colonia española residente.

Entre otros, daremos cuenta de los actos que verificarán las instituciones que mencionamos en seguida:

Sociedad Artesanos "La Unión" —En el salón teatro de esta sociedad, se llevará a cabo hoy, a las 5 P. M., una matinée familiar en honor de la colonia española, acto que la Comisión de Fiestas viene preparando hace varios días para celebrar la Fiesta de la Raza.

En la noche, a las 9.30 P. M., se desarrollará una velada en la que tomarán parte conocidos aficionados. El local ha sido adornado con las banderas española y chilena, e iluminado a giorno.

Se nos escarga invitar a estas fiestas a los socios con sus familias.

La velada de esta tarde en el Centro Moisés Castillo.— Esta tarde, a las 3 P. M., se dará comienzo en el salón teatro que posee esta colectividad obrera de la comuna Providencia a la velada literaria y baile que ha venido organizando el Círculo Sportivo Los Diez, en celebración de la Fiesta de la Raza.

La parte literaria estará a cargo de conocidos artistas obreros de la capital. El cuadro artístico Moisés Castillo, que ha prestado su concurso desinteresadamente, pondrá en escena la graciosa comedia titulada: "Los muertos mandan."

Centro Cultural Recreativo Los Tranviarios.— La Comisión de Fiestas de este centro ha preparado un concurso de baile de fantasía, para celebrar la Fiesta de la Raza.

También habrá batalla de serpentinas y fuegos artificiales.

Centro Policial Manuel Concha. —Hoy, a las 9 P. M., habrá baile de fantasía, en honor de la Fiesta de la Raza.

Centro Artístico Estudio y Progreso. — La Comisión de Fiestas para celebrar la Fiesta de la Raza, ha preparado un atrayente programa que se desarrollará desde las 5.30 P. M., y terminando con un baile familiar.

El Jueves habrá baile orquestal en honor de la prensa y centros congéneres con motivo del aniversario.

Centro Recreativo Victoria. — Hoy habrá baile, de 5 a 10 P. M., con motivo de la Fiesta de la Raza.

Sociedad Unión de los Tipógrafos (Centro Recreativo Artes Gráficas).— Esta noche, a las 9 P. M., se efectuará en este salón un baile de fantasía como un homenaje a la Fiesta de la Raza. Habrá premios para el mejor disfraz.

Federación de Electricistas (Sección Santiago).— La Cooperativa de los electricistas, deseando conmemorar el Día de la Raza, ha invitado a todos los asociados de la Federación para que asistan hoy, a las 2 P. M., a Bandera 542, donde se servirá un lunch.

Salón Teatro Unión de Metalúrgicos.— En este salón se efectuará hoy, de 5 a 9 P. M., un baile social en celebración de la Fiesta de la Raza.

REUNIONES SOCIALES

Frente Unico de Arrendatarios de Chile en Resistencia.—Para hoy, a las 8.30 de la noche se cita a reunión en Freire 780.

Sociedad Manuel Rodríguez.—Para seguir tratando del proyecto de estatuto único se cita a los representantes de las sociedades: 18 de Septiembre, Bernardo O'Higgins, Lautaro, La Universal, Miguel Angel y Unión de Talabarteros, para mañana a las 8.30 P. M., en San Francisco 748.

Unión de los Tipógrafos.—Se cita a sesión ordinaria de directorio para el Sábado a las 8 P. M., en Eleuterio Ramírez 1357.

Centro Cultural Arte y Unión.—Se cita para mañana a las 8.30 P. M., a asamblea general en el local de la Unión de Metalúrgicos.

Liga de Arrendatarios del 4.o Tribunal.— Se cita para mañana a las 7.30 P. M., a los arrendatarios que componen el 4.o tribunal, en Gálvez 1612.

Unión en Resistencia de Estucadores.—Se cita para mañana a los delegados de los gremios de construcción, en Alonso Ovalle N.o 1265, a las 6.30 P. M.

Orfeón Chileno Ismael Parraguez.—A las 10 A. M. están citados en Dávila 954 los orfeonistas, con el objeto de ensayar los coros y recibir las cuotas para el camión de comparsas.

Sociedad Fermín Vivaceta.—Se cita a los socios interesados en la compra de casas, quienes deben pasar al salón social a firmar la escritura mañana de 2 a 4 P. M.

Sociedad de S. M. La Aurora.—A junta general extraordinaria para el Jueves a las 8 P. M., en A. Prat 1242.

Sociedad de Inválidos del 79 y Veteranos del Ejército y Armada.—Se cita a los miembros de esta institución con sus condecoraciones para hoy a las 4.30 de la tarde, al pie del monumento a los hermanos Amunátegui, con el objeto de concurrir en masa a la velada patriótica que ha organizado la Junta de Vigilancia del Liceo Presidente Balmaceda en homenaje a la madre patria.

Círculos de Jefes y Oficiales en Retiro de las Policías de Chile.—Se cita al directorio de esta colectividad a sesión ordinaria para el Jueves próximo, a las 6 P. M., en el local de costumbre.

Cuadro Artístico Nueva Aurora.—Se cita para hoy, a las 8 P. M., en Victoria 864, a todos los socios y socias que tienen roles en las obras "Vidas inútiles" y "Junto a la cuna".

Centro Artístico Arturo Alessandri P.—Para mañana están citados a sesión general extraordinaria todos los socios.

Círculo Arturo Prat de la U. N. — Cita a junta general extraordinaria para hoy a las 8.30 P. M.

Asamblea pro-coronación de la Virgen del Carmen.—El Jueves, a las 8.30, se efectuará la segunda asamblea de delegados de instituciones católicas, en Moneda 1739.

PREMIO
(ENGARGOLADOS)
40 cts. cajetilla
CON PREMIOS EN DINERO
DE 1 A 1,000 PESOS

La Unión de Peluqueros verificará hoy un torneo intelectual

EN CONMEMORACION DE SU 25.o ANIVERSARIO SOCIAL

Esta noche, a las 9.30 se iniciará la velada literaria, concurso intelectual y baile con que esta colectividad celebrará su 25.o aniversario social (bodas de plata).

Durante el desarrollo de la parte artística de esta velada, ejecutarán algunos números de variedades los aficionados señores Luis Barra, Felipe Páez y Gustavo Silva. A continuación se desarrollará un recital en el que tomarán parte los poetas obreros señores Francisco Lira, Serafín Soto, Salomón Ahues y otros. El señor Tomás Gatica Martínez, que actuará como miembro del jurado del concurso intelectual, disertará sobre el "Arte y el cultivo de las bellas letras".

Han prometido asistir a los distintos actos culturales con que se conmemorará este aniversario entre otras personas, los señores doctor don José Santos Salas, diputado don Manuel Rivas Vicuña, don Serafín Soto Rodríguez, don Hernán Román, don Carlos Alberto Martínez, don Jorge Meléndez, don Francisco Lira y don Juan Ignacio Moya.

—La secretaría pone en conocimiento de los socios que están en circulación las tarjetas que dan opción al banquete que el próximo Domingo se servirá en honor de la prensa santiaguina y relaciones sociales.

Las siguientes comisiones han sido nombradas para atender esta noche los puestos que se indican: Recepción y organización, Luis A. Jiménez, Pablo Espinoza, Ventura Silva, Vicente Rebolledo y Juan M. Contreras; Puerta y guarda-ropía, Bernabé Calderón, Ismael Escobar, Eduardo Figueroa, Zacarías Costanzo, Luis Araya y Luis Osvaldo González; Vigilancia en la sala, Juan Durán, Armando Trujillo, Eustaquio Gaete, Samuel Sepúlveda, Arturo Rojas y Santiago Cubillos; Comisión de buffet, Ventura Silva, Quiterio Jara, José Tomás Pareja, José Inostroza, Pablo Espinosa, Alfredo Herrera y Humberto Tapia.

—Esta tarde, de 5 a 8, matinée extraordinaria en celebración de la fiesta de la raza.

—Magnífica impresión causó durante la ceremonia del Domingo en el Cementerio General, el recuerdo cariñoso que el doctor don José Santos Salas hizo de la Unión de Peluqueros enviando hasta el recinto del mausoleo social una artística corona de flores naturales.

HOY HABRA ASAMBLEA DE ARRENDATARIOS

EN LOS TEATROS ESMERALDA, O'HIGGINS E HIPPODROME CIRCO

Entre las organizaciones obreras de la capital y arrendatarios en general ha logrado despertar entusiasmo la organización de las reuniones de arrendatarios que se efectuarán en la mañana de hoy en los teatros Esmeralda, O'Higgins e Hippodrome Circo.

Estas reuniones estarán suje a la tabla de trabajo que la Junta Ejecutiva Nacional de Ar datarios elaboró ensu última nión de acuerdo con los dele dos de las organizaciones obre que han manifestado su adhe a los acuerdos de este organis

Sobre la detención de un dirigente obrero

El secretario general de la Junta Ejecutiva de los Arrendatarios nos pide la siguiente publicación:

"El Domingo a las 6 P. M. se llevó a efecto un comicio de los arrendatarios en la calle Blanco Encalada esquina de Bascuñán, donde concurrió un buen número de manifestantes que se interesaron por las disertaciones que se estaban desarrollando por los diferentes oradores que había designado la Junta Ejecutiva Nacional de Arrendatarios.

Estas disertaciones se extendieron hasta poco después de las 8 P. M., hora en que el dirigente obrero señor Osvaldo Moreno, inició su conferencia que no pudo durar más de cinco minutos debido a que el jefe de la tropa procedió violentamente a bajarlo de la tribuna y lo condujo hasta la Comisaría que está a escasa distancia donde se le dejó detenido y se le puso a disposición del Juzgado, que en la tarde de ayer lo condenó por desacato a la autoridad sólo con la comparecencia del oficial de policía mencionado y los guardianes de servicio.

Recogida la información que dan a la Junta Ejecutiva Nacional los oradores después de los comicios se estableció que la policía había observado esta actitud hostil como también en la tercera tribuna que se levantó en San Diego esquina de Av. Matta, sitio en que los oradores fueron varias veces interrumpidos en forma de provocarlos.

De estos hechos dejo mi más enérgica protesta a nombre de la J. E. N. de A. de la Liga Nacional de Arrendatarios de Chile.

Unión Sindical Pasteleros y Anexos de Chile

Nombró delegados a la Convención de los Panificadores a los señores J. M. Espinosa y Manuel Galdames, la que llevará un programa de trabajo de suma importancia a la relación de la de los Sindicatos de la Harina.

Esta organización no se reunirá hoy.

Gremio del Rodado a Tracción Animal de San Miguel

En sesión celebrada el 10 del presente tomó los siguientes acuerdos:

1.o Devolver el dinero por tarjetas vendidas para la fiesta de inauguración de la Sociedad;

2.o Reunirse los días Miércoles en el mismo local de 8 P. M. hasta las 10 P. M., y el Directorio los días Martes, a la misma hora.

3.o Aceptar la renuncia del vicepresidente, señor Armando Peña y nombró en su reemplazo al señor Pedro Troncoso. El mismo señor Troncoso será delegado ante la Junta Central.

4.o Nombrar la comisión para confeccionar los Estatutos de la Sociedad, compuesta por los señores Ernesto Castillo, Luis Valenzuela, Pedro Troncoso y José Tusca; y

5.o Citar a reunión para mañana al Directorio y para el Miércoles, a todos los socios a reunión general.

Sociedad de S. M. Igualdad y Trabajo de Chile

Con entusiasmo trabajan las comisiones de Fiesta y Policlínico en la preparación de la velada y baile social que se llevará a cabo el Sábado próximo a beneficio de los fondos del Policlínico.

El día indicado se llevará a efecto una velada y baile social; en la velada tomarán parte conocidos aficionados.

S. S. M. JUAN MIGUEL DAVILA BAEZA.—La comisión de fiestas ha preparado para hoy una matinée que se efectuará en el local social.

Se pone en conocimiento que desde mañana estará abierta la inscripción para el baile de fantasía que se efectuará el Sábado próximo.

CIGARRILLOS
MONTERREY
1.60
PRIMERA SELECCION HABANA

La conferencia de hoy en la Sociedad "Figueroa Alcorta"

Para hoy a las 3 P. M. están citados los socios de esta colectividad a fin de oír una conferencia que dictará el luchador social don Carlos Alberto Martínez, director de la revista "Mutualidad Chilena", y que versará sobre Mutualidad y Progreso Obrero.

Una buena estudiantina amenizará este acto.

Manifestación a un ferroviario

El próximo Domingo se le ofrecerá al señor Luis Calderón Ari almuerzo y once campestres en el vecino pueblo de Maipú al señor Luis Calderón. Sus amigos ferroviarios quieren exteriorizarle en esta manifestación sus simpatías por el acertado nombramiento obtenido como jefe del Taller de Pintura de la Maestranza II Zona de los Ferrocarriles del Estado.

USTED TAMBIEN DEBERIA SABER:

Que Vendemos a PRECIOS BAJOS, mercaderías frescas y buenas

Que Damos siempre PESO EXACTO

Que El 15 de Octubre se sorteará un amoblado de dormitorio

Que Estos muebles se exhiben en la Mueblería Paris, Delicias 1141

Que Por cada peso de compra recibirá Ud. un boleto con opción al sorteo

Que De nuestros ALMACENES hay uno cerca de su casa

Almacenes Económicos

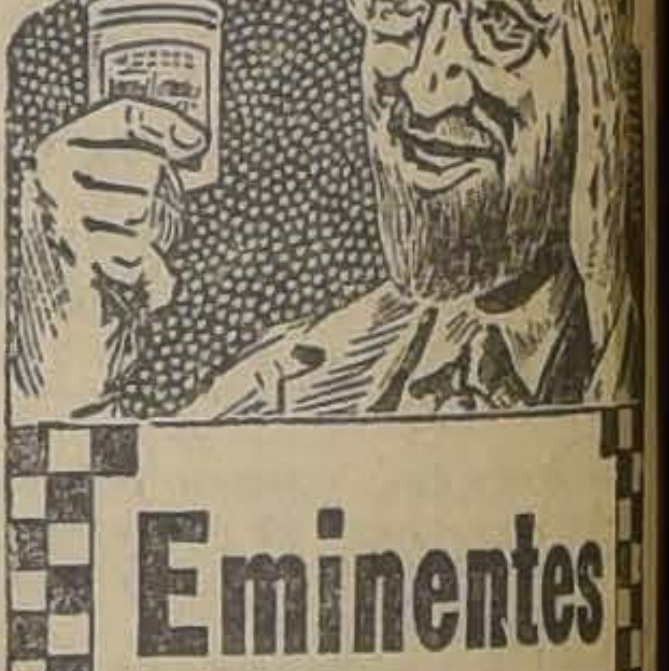
Eminentes Médicos

Recomiendan diariamente el uso de este producto para jaquecas, neuralgias, catarros, resfriados, dolores reumáticos, etc.

UNA CREMA SANATIVA
MENTHOLATUM
Indispensable en el hogar

Calmante, refrescante, antiséptico y sanativo. El remedio ideal para golpes, cortadas, quemaduras, piel reseca, etc. De primera necesidad en el botiquín. De venta solamente en tubos y tarros de una onza y latitas de media onza. Rechace imitaciones.

MARCA REGISTRADA
MENTHOLATUM
Menthol 0.3 gm. Camphor 3 gm. Ol. Eucalyptus 0.1 gm. Boric Acid 3.5 gm. Ol. Pinus Pumilio 0.1 gm. Excipient make 30 gm.

Al Fin Se Fué Mi Reumatismo

El Aceite Wizard, remedio bendecido por millones de personas, está causando admiración en todo el continente.

¿Qué cosa no habrá Ud. probado para el reumatismo y los dolores? No experimente más. No sufra otro minuto más. Siga este consejo y comprenderá por qué el Aceite Wizard está causando tanto furor. El Aceite Wizard es el alivio mágico. Friccione un poco de Aceite Wizard en esa articulación dolorida o en ese músculo enfermo y en unos cuantos minutos su pena y su miseria se convertirán en sonrisas y alegrías. No sufrirá más. El Aceite Wizard es una maravilla de la ciencia. Penetra a los tejidos inmediatamente. Como resultado, desaparecen la congestión, la inflamación y el dolor. Pruebe el Aceite Wizard desde luego, si sufre Ud. de Dolores en las articulaciones y músculos, Lumbago, Dolor de espalda, Neuralgia, Faringitis, Resfriados, Jaqueca, Heridas y Lesiones. Por su propio bien y el de sus hijos, no debe estar sin un frasco de Aceite Wizard. Es el remedio supremo para los casos de urgencia. Compre un frasco hoy mismo.

Las maravillosas Píldoras Wizard proporcionan alivio inmediato en casos de malas digestiones y Constipación.

Fabricantes: HAMLIN'S WIZARD OIL CO., CHICAGO, E. U. A.
De venta en todas las Droguerías y Boticas.
Unicos Representantes:
Daube y Cía, Valparaíso, Santiago y Concepción.
alcanforado y Trementina,

AVISOS ECONOMICOS

1.—Avisos judiciales.

CITASE INTERESADOS CAPELLANIA $ 10,000, fundada Tomás Miranda, vacante fallecimiento Carlos Ovalle, denunciada María Mercedes Ovalle para que comparezcan término legal, bajo apercibimiento.—Segundo Juzgado. 19-O

POR AUTO 5.o JUZGADO CIVIL DE 19 de Setiembre último, declárase en quiebra a Américo Bertoni, nombrándose síndico a don Bernardo Muñoz y fijándose el 29 de Octubre próximo a las 14 horas. 28-O

POR AUTO 5.o JUZGADO CIVIL DE 19 de Setiembre último declárase en quiebra a Américo Bertoni, nombrándose síndico a don Bernardo Muñoz y fijándose primera junta de acreedores el 29 de Octubre, a las 14 horas. 29-O

POR DECRETO DEL 5.o JUZGADO Civil, cítase para el 13 del presente, a las dos P. M. a los parientes de Oscar Rozas A. para que deliberen sobre la habilitación de edad que solicita. Santiago, Octubre de 1926.—El Secretario. 12-O

REMATE JUDICIAL.—POR DECRETO del J. de Menor Cuantía en la ejecución Cortés con Pérez y otros, se ha fijado el 25 de Octubre de 1926 a las 10 de la mañana para que tenga lugar la subasta del inmueble de la calle Germán Riesco 1955, por el mínimum de 6,000 pesos. Bases y antecedentes en la secretaría del Juzgado.—El Secretario.

2.—Arboles, plantas y semillas. (Compra y venta)

ALMACENES DE SEMILLAS, MORANDÉ 717, recibieron inmenso surtido Petunias gigantes, verbenas, clarines Spencer, gloxinias, bellis monstruosas, claveles americanos. Raygrass, trébol enano. Consulte precios. 8—Nov.

POROTOS ROCKA, SIETE SEMANAS, choclos americanos, tempranos, arvejas importadas, completo surtido hortalizas, garantizadas. Consulte precios. Almacenes de Semillas, Morandé 717. 8-Nov.

SEMILLAS HORTALIZA, FLORES, almácigos. Plantas en maceteros, porotos sin hilo, Raygrass, Launpasto, trébol enano. Interior Mercado Central N.o 37.—Rufino Arrenondo. 12-O

PRECIOSA PALMERA KENTIA grande, en macetero y otras plantas vendo barato, dirigirse: Edificio Ariztía, noveno piso. Ofcina 16. 13-O

VENDO PLANTA DE TOMATES il. francés a 40 pesos mil. Delicias 4353. 13—O.

VENDO LINDA JADINERA DE MADERA, varios botes helados usados, Rogelio Ugarte 1446. O—13

3.—Automóviles, afines y accesorios. (Compra - venta y composturas)

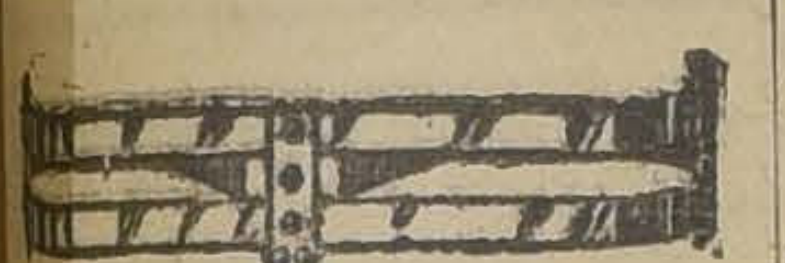

PARACHOQUES PARA TODA CLASE de autos. Fabrica y coloca: Taller de Niquelaje: ROSAS 2020. N|O.

BESA y Calvo
DELICIAS 950
CAMIONES PARA CARGAS Y PASAJEROS, DESDE 1000 PARA TODOS USOS, E INDUSTRIAS.

33-Oct.

GARAGE PARA AUTO-CAMIONES Brockway, SOTOMAYOR 51. Trabajos rápidos y garantidos. Precios bajos, al contado. — Rosenqvist y Cía Ltda.

14-Oct.

CAMIONES DE REPARTO "FORD"

Repuestos legítimos Ford. Neumáticos diferentes marcas. **Pedro Medina,** Agente autorizado Ford. **SAN DIEGO 1270** 17.Oct.

TALLER ELECTRICO completo. Carga de baterías por la estación más poderosa de Santiago. Profesional inglés. Consulte precios: **SOTOMAYOR 51. — Garage Brockway.** 16-Oct.

OFRECEMOS CONSTANTEMENTE grandes oportunidades en automóviles, facilodtdes. Sala de Exposición, Escobar y Ebell. Delicias 1751. O-14

AUTOMOVILES, ANTICIPASE DInero sobre consignaciones, ricos automóviles en venta, precios ocasión. Permuta por sitios, propiedades. San Antonio 816. O—14

$ 5,000 DODGE SIETE ASIENTOS, ruedas alambres. Santa Rosa 555. 12—O.

DOY EN ARRIENDO CAMION 1 Y media tonelada, fiestas Primavera. Coquimbo 1168. 13—O.

CHASSIS FORD, CAMION DE 1 1|2 tonelada regalo. Martínez de Rozas 1105. 12—O.

CAMION FORD DE CARGA VENdemos de ocasión. Vicuña Mackenna 610. 12-O

CHANDLER CUATRO ASIENTOS en muy buen estado, tenemos encargo de vender rápidamente por ausentarse su dueño. Besa y Cía. Ltda. Delicias 950. O-13

CAMBIO POR SITIO O AUTOMOvil, Sombrerería. Tratar: Salas 272, casa H. O-13

VENDO REPUBLIC, NUEVA, REcorrido uno de los mejores; facilidades pago. Tratar: San Diego 127, de 12 a 2.30. O—13

FORD CON PARTIDA, EN PERFECTO estado, véndese de ocasión, en Delicias 1867.

AUTOCAMIONES FLETES, CALLE Valparaíso 1209. Teléfono 242, Matadero. 12-O

RADIADORES ARREGLOS. — GALvez 188. 14-O

VENDO FORD EN PERFECTO EStado, con facilidades de pago. Teruelda 1558, Providencia. O—13

HUDSON SPEEDSTER BIEN equipado, en perfecto estado de funcionamiento, tenemos encargo de venderlo. Besa y Cía. Ltda. Delicias 950. O-13

DODGE ULTIMO MODELO, CON sólo 6,000 kilómetros recorridos, tenemos encargo de vender. Besa y Cía. Ltda. Delicias 950. O-13

SE VENDE UNA GONDOLA CON recorrido, San Pablo, se dan facilidades de pago. Tratar: calle Paz N.o 1045. 20-O

5 MODELOS DIFERENTES DE CArrocerías de carga para camión Ford, a precios regalados ofrecemos. Verlas donde Escobar y Ebell. Delicias 1751. O-14

NO COMPRE NINGUNA CLASE
DE CAMION O GONDOLA FORD SIN VER LA
LA CARROCERIA SANTIAGO
EJERCITO 724

AUTO PERMUTO POR MOTO CON side-car. Merino. San Martín 19. 20—Oct

AUTOMOVIL HUDSON 7 ASIENTOS casi nuevo, véndese barato. Bustamante 225, Valparaíso. 12-O

VENDO GONDOLA FORD, VERLA y tratar. Vergara Montt 570 (Población Carmelo). 13O

ESTUDIANTES, ARRIENDO CAmión para la fiesta de la Primavera. Tratar: Delicias 3490. 14-O

ARRIENDASE PARA FIESTA CAmión Ford, Sotomayor 1267. 13-O.

CARROCERIA "SEMI-BUS", FORD, vendo ocasión. Loreto 250. 15-O.

MOTOCICLETA "INDIAN". VENdese. Arturo Prat 959. 14-O

COMPRO CARROCERIA FORD, DIrigirse, Independencia 402. Segundo Guerra. 13-O

COMPRAMOS CAMION FORD DE 1 y media tonelada, con poco uso. — Tratar: San Ignacio 2450. 14-O

AUTOCAMIONES ARRENDAMOS, para las fiestas. Esperanza 538.

SE VENDE GONDOLA FORD N.o 5917, recorrido Salvador-Mapocho. Tratar: Inspector Mapocho. O-14

VENDO AUTO FORD MITAD PREcio. Recoleta 680, Paradero.

FORD TURISMO LISTO PARA trabajar, vendo barato. Román Díaz 20.

FORROS MICHELIN 30x3 1|2 VENdo dos. Román Díaz 20.

TENGO UN CAMION FORD PARA arrendar para la Fiesta de la Raza. Atacama 3051.

MOTO VENDO; DOY PRUEBA, 800 pesos. Gorbea 2576. 14—O.

PATENTE FORD PARTICULAR compro. Santa Rosa 86.

SE VENDE GONDOLA FORD, REcorrido Av. Matta, estilo Municipal. Libertad 855.

SE VENDE DOS GONDOLAS UNA Studebaker nueva y una Brockway con buen recorrido. Tratar: Mapocho 848. 21—O

DIFERENCIAL TIMKER AUTO LIviano, compro. Esmeralda 673. O—13

SE ARRIENDA UN CAMION FIESta estudiantes. Almirante Barroso 60. O—15

SE VENDE AUTO DODGE TURISmo, dos carrocerías. San Diego 1655. O—13

ALQUILO BARATO GONDOLA Ford para fiestas Raza o Primavera. San Diego 1420.

4.—Animales. (Compra y venta)

VENDO UN PERRO FINO DE UN año. Nuevo, Andrés Bello 39, entrando por Pío IX. 14-O

VENDO UNA PERRA CRIA POLIcial, nueva, muy bonita. Pío IX esquina Dardignac.

5.—Alhajas, joyas, monedas, etc. (Compra y venta)

JOYERIA S. ROSSETTI.—San Antonio 385. — Argollas-compromiso, oro 18 k. Ref., desde $ 20 par grabadas. — Relojes pulsera oro 18 k. desde $ 120.

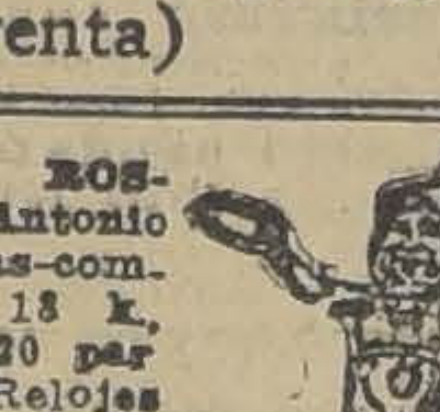

N|O.

NOVIOS: ARGOLLAS DE ORO DE 14 a 18 k. desde $ 30 par ofrece la Relojería Sportman. San Diego 780. Nov. 6

JOYERIA LA ROYAL ESTADO 56

ALO... ANDA A "LA ROYAL", seguro que te prestarán el máximum del dinero por mis joyas.

SIN COMPETENCIA.— ESTADO 30. Relojes Ancla, 18 ks., $ 145. Compromisos 18 k., $ 65 par de 10 gramos grabados. Artículos para regalos. Ventas por mayor. Precios excepcionales. **C. MOTTA,** Estado 30.

3-Nov

JOYAS INDIGENAS. BRASIL 21. 13-O

8.—Avisos varios.

APARATO COMPLETO
PARA SOLDAR AL OXIGENO
FRAGUA
CON VENTILADOR A MOTOR
y todas sus herramientas.
Maquinarias, herramientas, etc., de todas clases para taller mecánico.
SE VENDEN CON GRANDES FACILIDADES DE PAGO
J. JAHN, AGUSTINAS 837

CAMISERIA "EL SIGLO", (ANTIgua Matas y Co.) Delicias 2750 (Portal Edwards). Camisas sobre medida, pijamas, calzoncillos, Corte y confección perfectos. Talleres propios en el mismo establecimiento. Importación de artículos de punto. Envíos a provincias. Precio fijo. 18-Oct

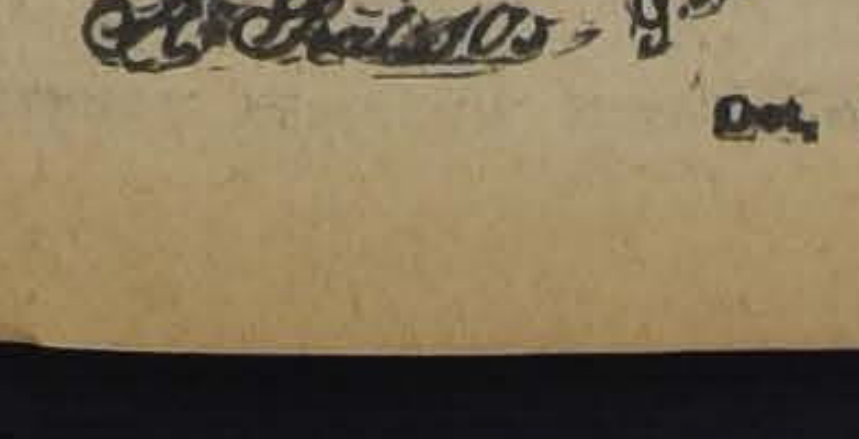

Oct. 26

LA MUTUAL DE LA ARMADA Ejército.— Seguros de vida pagado en el mes de Setiembre de 1926. Conscripto, Batallón de Explotación, José S. Silva, Puente, $ 2.000; cocinero 2.o Escampavía "Elicura", Eusebio Sanhueza, Talcahuano, $ 4,000; Reserva, Industrial, Alvaro A. Duque, Valparaíso, $ 20.000; Mecánico en retiro, Abraham Villegas, Valparaíso, $ 3.000; Sargento 2.o Regimiento Maipo N.o 2. Alejandro Quiroz, Valparaíso, $ 5,000; Cabo Regimiento Húsares, Luis Molina, Angol, $ 5.000; Grumete, Escuela de Radiotelegrafía, Rolando Bontal, Talcahuano, $ 1.000; Cabo 1.o Regimiento Chillán, Pedro Escanilla, Chillán, $ 5,000; Instructor de Armas, en retiro, Celedonio Arce, Talcahuano, $ 5,000; Empleado particular, Braun y Blanchard, James W Walker, Valparaíso, $ 10,000; Reserva, Cía. de Seguros La Franco-Chile, Francisco Miranda, Valparaíso, $ 30,000; Cabo de Armas, Depósito de Marineros, José A. Olguín, Valparaíso, $ 3,000; Soldado, Batallón de Explotación, Arturo Urbina, Santiago, $ 5,000; Soldado, Escuela de Caballería, Carlos A. Guzmán, Santiago, $ 3,000. O-16

CASA BERSANO
DELICIAS 3247 PLAZA ARGENTINA
PROVISIONES
PROVEEDORES DE FAMILIAS
CUENTAS MENSUALES

N|O.

COCINAS Y MENAJE
DONDE
FAURÉ
CARMEN 315
FABRICA

JUGUETES, POR PRIMERA VEZ. El trust de juguetería Europea abre sus puertas con un selecto surtido en juguetería. Ofrece por mayor y mejor, juguetes de todas clases, así como varios artículos para regalos. Desafía toda competencia en precios. Huérfanos 854. Frente Gath y Chaves. O—14

10. — Casas, departamentos y piezas amobladas. (Ofrecidas y buscadas)

SE ARRIENDA CASITA NUEVA amoblada, estilo colonial, todo en espléndido estado. Verla de 2 a 5 P. M. Bellavista 0497. N-O

REGIA CASA MODERNA 5 DORmitorios, 2 baños arriéndase. Cerro 63. 12-O

$ 500 CASA RECIEN REFACCIOnada 2275. 13-O

ÑUÑOA, CASA-QUINTA, FLAMANte, $ 200. Electricidad. Sucre término, entrando por Luis Cuadra, 3.a cuadra. 13—O.

ARRIENDASE CASA, 5 PIEZAS, fuera servicio. Calle Antonio Varas 261. O—14

350, ARRIENDO CASA BAJOS, aseada, 2 patios, hall, cinco piezas, toilette, servicios, etc. General Mackenna 1540, a cuatro cuadras Bandera. O—12

ARRIENDO REGIA CASA CENtral. Calle Nueva Lastra 660. O—13

ESPLENDIDAS PIEZAS AMOBLAdas calle, para dos jóvenes. Pedregal 32. 15—O.

ARRIENDO MATRIMONIO O PROfesional casa o departamento amoblado. Echaurren 18. 13-O

PIEZA AMOBLADA, OTRA SIN muebles, balcones calle, lavatorio desagüe. Bandera 236. O-17

PIEZAS AMOBLADAS PENSION. Marcoleta 845. O-15

$ 800 ARRIENDO CASA AMOBLAda catorce piezas. Tratar: Castro 710. O—26

ARRIENDASE PIEZA AMOBLADA puerta la calle. San Francisco 106. 15-O

ARRIENDO ELEGANTE CASITA amoblada, precio conveniente. Verla hoy de 2 a 6. Riquelme 720.

11. — Casas, departamentos y piezas sin muebles. (Ofrecidas y buscadas)

Casas

$ 600 ALTOS CENTRALES, DIEZ piezas. Santo Domingo 1442. 14O

NECESITO CASA QUINTA, ARBOles grandes, tres dormitorios, rápido acceso. Vergara 474. 15-O

330 ARRIENDO CASA BAJOS, aseada, 2 patios, baño, cinco piezas, toilette, servicio, etc. General Mackenna 1540, a cuatro cuadras Bandera. O-12

350 CASA ESQUINA, BUEN ESTAdo, otra 155, en Cité. Herrera 616. 13-O

$ 250 PEDREGAL, 9, CASA ASOLEAda, altos. 14-O

$ 275 CHALETS LIMPIOS, SEIS HAbitaciones, servicios, subterráneo, patio. Brasil 748. Chalet 10, interior. 13O

CASA-QUINTA O CHALET CON Bastante superficie, dotado de plantaciones, huertos, gallinero, etc., situado barrios cerca avenidas, carros, compro contado. Héctor Alvarez. Morandé 450.

ARRIENDO CASA RECIEN REFACcionada, Rosas 1742. 13O

DEPARTAMENTO DOS PIEZAS, EN casa moderna, primer piso, bien asoleada, arriéndase en San Diego 379, casa B. 14-O

ELEGANTE RESIDENCIA, CALLE Concepción, 50 metros San Diego. Estucada 12 piezas, gran galería, toda comodidad. Facilidades pago. Tratar: Prat 1556. O-14

ARRIENDASE CASA BUEN ESTAdo, diez piezas, dependencias en Sant Rosa 532. Canon: $ 450.

$ 500 ALTOS SE ARRIENDAN, Carmen 336. Llaves al frente. Tratar: B. Jiménez. Morandé 432. O-4

220, ARRIENDO CASA ALTOS, próxima Ejército. Domeyko 1771. O—13

RESIDENCIAS, MODERNAS, REcién terminadas, seis piezas, habitación, sala baño, instalada. Arriéndase en Gálvez 1340.

$ 320 ARRIENDASE ESPLENDIDA casa altos, moderna. San Pablo 2244. 14-O

$ 1,800 ARRENDAMOS GRAN CAsa en bajos, muy central, en calle Huérfanos, muy apropiado para casa importadora u oficinas comerciales. Tratar: Agustinas 1320. Luis Silva Cortés y Cía.

$ 230 ARRENDAMOS TRES REgias casas interiores, en Diez de Julio a un paso de Carmen, con toda clase de comodidades, 5 habitaciones, hall y dependenciass. Tratar: Agustinas 1320.

$ 600 EN HUERFANOS, AL LADO de Teatinos, arrendamos casa en altos con hall, 5 habitaciones, baño y cocina. Tratar: Agustinas 1320.

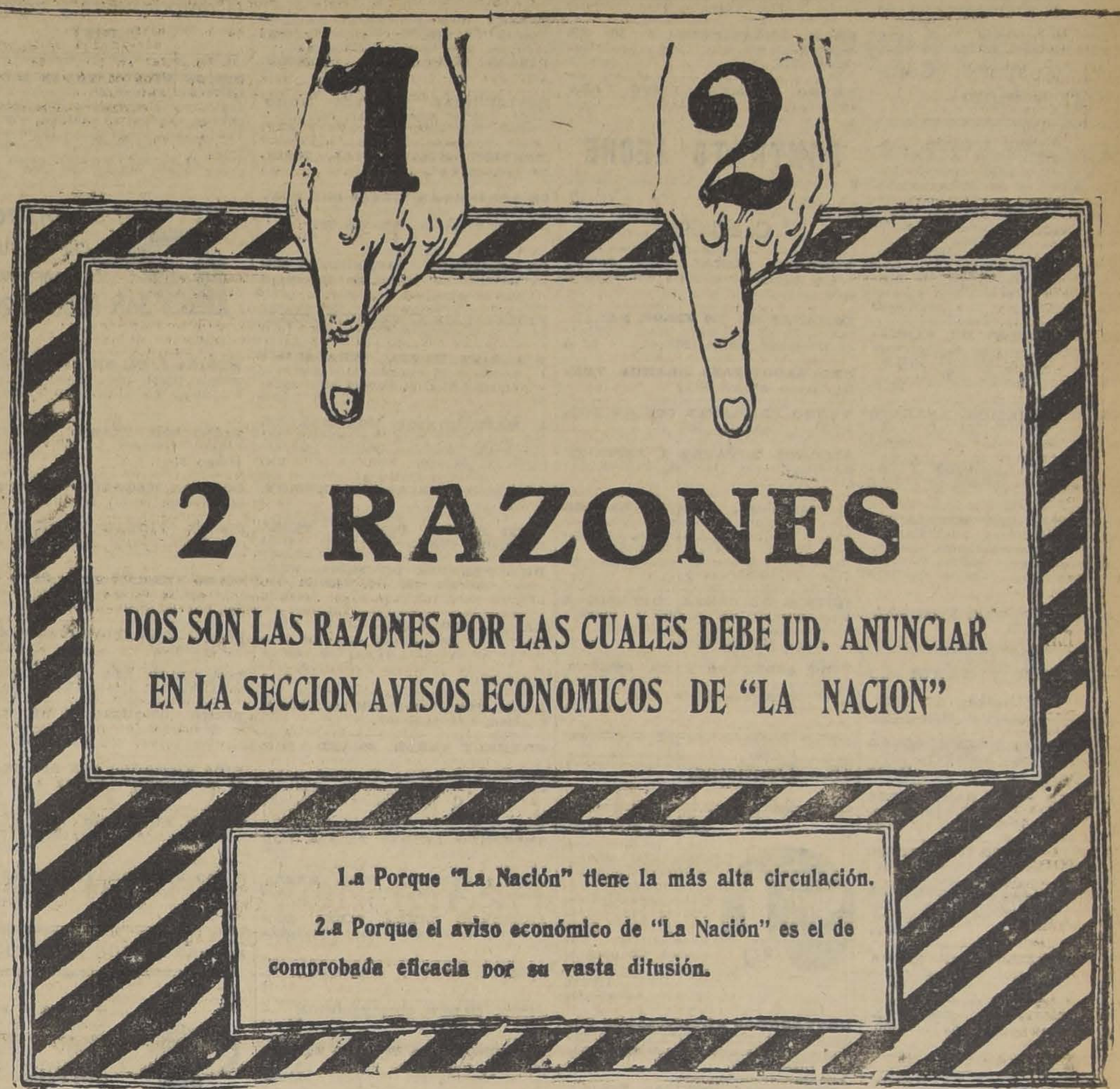

2 RAZONES

DOS SON LAS RAZONES POR LAS CUALES DEBE UD. ANUNCIAR EN LA SECCION AVISOS ECONOMICOS DE "LA NACION"

1.a Porque "La Nación" tiene la más alta circulación.

2.a Porque el aviso económico de "La Nación" es el de comprobada eficacia por su vasta difusión.

ARRIENDASE CASA BAJOS, SANta Rosa 927. 13-O

$ 350 ARRENDAMOS REGIA CASA en altos, en Diez de Julio a un paso de Carmen con 7 habitaciones, baño, cocina y dependencias. Tratar: Agustinas 1320.

$ 300 ARRENDAMOS UN EXTENso local apropiado para negocio, en la mejor situación de Diez de Julio. Tratar: Agustinas 1320.

$ 1,200 ARRENDAMOS GRAN CAsa en bajos, en Santo Domingo a un paso de Morandé, tiene hall, salón, comedor, escritorio, 7 dormitorios, 2 baños, uno instalado, 3 patios y dependencias. Tratar: Agustinas 1320.

$ 1,200 DELICIAS ESQUINA CENtral, construcción de lujo, siete habitaciones, hall, dos piezas de baño, dos terrazas, numerosas dependencias.

$ 1,000 AMUNATEGUI, PRIMERA cuadra, bajos, seis habitaciones, hall, baño, servicios, dos patios.

$ 900 CATEDRAL, CERCA DE Brasil, altos, once habitaciones, dos piezas de baño, seis dependencias.

$ 700 CATEDRAL, CERCA DE Cumming, bajos, ocho habitaciones, gran hall, dos patios, servicios.

$ 400 BRASIL, CERCA DE ROsas, altos, cinco habitaciones, hall, servicios. Tratar: Pedro L. Riveros, Agustinas N.o 1252.

ARRIENDO SALON 17x8, SUBTErráneo, 8 piezas, dueño, Madrid 1894. O-13

$ 200 ARRIENDO CASA. VICUÑA Mackenna 584. 14-O

$ 120 PRECIOSA CASITA INTERIOR dos piezas, gran patio servicios. — Agustinas 2346.

VENDO O ARRIENDO QUINTA EN Apoquindo, buenas casas. Tratar: Rosas 1494.

$ 110 ARRIENDASE ALTOS, INDEpendientes, asoleados, tres piezas, servicios, luz eléctrica, balcón calle. Sotomayor 63.

$ 300, 280 Y 150 ARRIENDASE casas recién terminadas. Cumming 950. 13—O.

ARRIENDO CASA CUATRO PIEzas. 5 Abril 4071. 14—O.

SE ARRIENDA UNA CASA CON cinco piezas y todo servicio, con un extenso patio. Aldunate 1258.

$ 65, CASITA. SAMA 1626.

ARRIENDOS: ACUDA A GUZMAN Y Silva. Huérfanos 1317.

$ 200 VERGEL A 4 CUADRAS LLAno Subercaseaux. Casa un piso, con hall, 3 piezas, baño, servicios, jardín y huerto, ofrecemos en arriendo. Hudson y Silva Lda. Huérfanos 1243. 13—O

$ 325 CASA ALTOS BARRIO SAN Cristóbal, 6 buenas piezas, hall, servicios, arriéndase. Hudson y Silva Lda. 13—O

$ 300 CASA EN ALTOS CON 6 PIEzas, hall, galerías, servicios, arriéndase. Hudson y Silva Lda. 13—O

$ 450 ALTOS FLAMANTES, CON 7 piezas habitaciones y servicios; ofrecemos en arriendo a 50 metros de San Diego. Hudson y Silva Lda. 13—O

$ 600 CHALET DE 2 PISOS PROXImo a Vicuña Mackenna con hall, salón, comedor, 4 dormitorios, baño instalado, servicios, patio, garage, terraza, arriéndase. Hudson y Silva Lda., Huérfanos 1243. 13—O

$ 200, $ 160 BUENAS CASAS, SAN Francisco 2170, lado Fanklin.

ARRIENDASE CASA CUATRO piezas, luz, calle Madrid. Tratar: Valparaíso 1461.

$ 550 ALTOS, EN DIECIOCHO REcién pintada y empapelada. Tratar: y llaves: Dieciocho 714. 12-O

GARAGE CENTRAL, CALLE GEral Mackenna, con pieza habitación, arriéndase en 150 mensuales. Huérfanos 1059, piso 2.o, departamento N.o 23. O—13

$ 500 CASA RECIEN REFACCIOnada. Moneda 2275. O—14

300 ARRIENDO ESPLENDIDOS ALtos. Andes 2750. 12O

$ 115, 135 LINDAS CASITAS MOdernas para matrimonios. Consulte precios y se convencerá que la Cité Blanca es la más elegante y barata para gente decente. Tome autobús Salvador, bajándose Lautaro. Avenida Infante 1436. 16-O

700 ARRIENDO ALTOS, BARROSO 81. 12O

140, CASITAS REFACCIONADAS. Chacabuco 16. 11—O

ARRIENDASE COMODA E HIGIEnica casa, luz eléctrica y gas. Bascuñán Guerrero 139 y tratar Lord Cochrane 70. O—12

ARRIENDANSE CASAS MODERnas, 7 cuadras Plaza de Armas, todo confort. Amunátegui 370, de 10 a 5. 12-O

EXTRANJEROS: $ 220 ARRIENDO espléndidas casas nuevas, cuatro piezas, servicios. Coquimbo 1133. 21-O

ARRIENDO CASITA HIGIENICA con patio y parrón. Lira 943. O-13

SE ARRIENDA CASA PARA ALMAcén o bodega. Bascuñán Guerrero 1964. O—12

150, 250, 800 CASAS NUEVAS 1 1|2 cuadra Río. Avenida de la Paz 379-A. 15—O

ARRIENDASE ESPLENDIDOS ALtos muy centrales. Santa Rosa 135. Verla de 2 a 6. O-13

COMODOS BAJOS CINCO PIEZAS, dependencias, hall, gas, electricidad, arriéndase. Riquelme 335. 12—O.

Departamentos

DEPARTAMENTO DOS PIEZAS nuevas a la calle, luz; otras adentro arriendo. Arturo Prat 1258. 12-O

ARRIENDASE DEPARTAMENTO 2 piezas. Bascuñán 492. O-12

ARRIENDO LINDO DEPARTAMENto 4 piezas. Eucaliptus 561. Góndolas Santa Isabel. O-12

ARRIENDO DEPARTAMENTO anexo baño. Lastarria 78. 13—O.

$ 150 DEPARTAMENTO TRES PIEzas, balcón, calle arriéndase. Blanco Encalada 2116. 13-O

DEPARTAMENTO DOS PIEZAS, arriendo. Nataniel 149. 13-O

DEPARTAMENTO SIN MUEBLES, dos o tres piezas y W. C., puerta calle independiente, busco para 1.o Noviembre. Ofertas con dirección y precio a Casilla 3652.

DEPARTAMENTO CENTRALISImo en casa de familia honorable sin niños, con cocina independiente, 4 ó 5 piezas se arrienda. Arturo Prat 474. O-14

ARRIENDASE REGIO DEPARTAmento a la calle, independiente, asoleado, carro, camión a la puerta. Gálvez 1308.

$ 200 DEPARTAMENTO ALTOS, 3 piezas puerta independiente arriendo. San Pablo 2202. 13O

ARRIENDASE DEPARTAMENTO 2 piezas, a personas solas, luz, cocina. Serrano 124. 13-O

DEPARTAMENTO A LA CALLE, para instalar fotografía, necesito. — Santa Rosa 1054. 13-O

DEPARTAMENTO INDEPENDIENte, pensión. Lira 176. 13-O

DEPARTAMENTO COMERCIAL. SAma 1624.

COMODO DEPARTAMENTO 2 PIEzas, arriendo a personas decentes. Molina 646.

Piezas

ARRIENDASE PIEZA. MATUCANA 60. 21—O.

OFREZCO DOS PIEZAS CON O SIN muebles. Coquimbo 373. 13—O.

CASA MODESTA, TRANQUILA, arriéndase pieza con luz, muy barata persona sola. Diez de Julio 462. Casa 13. 20—O.

ARRIENDO PIEZA A CABALLERO solo. San Pablo 1052. 12—O

ARRIENDASE PIEZA, MANZANO 253.

SE ARRIENDAN DOS PIEZAS CON cocina. Cóndor 719. 14-O

ARRIENDO PIEZAS, PRAT 504 18-O

ARRIENDASE PIEZA. SERRANO 476. O-14

ARRIENDO 2 PIEZAS. ANDES 2421.

PROVIDENCIA 281, ARRIENDO tres piezas, familia de respeto (no pensión). 14—O

$ 80, ARRIENDO ESPLENDIDA PIEza balcón, apropiada profesional, otra interior, $ 40. Rosas 2021.

SE ARRIENDA UNA PIEZA EN SAN Camilo 924.

12.—Compra y venta de sasas y sitios

H. CEPPI, ARquitecto: SOTOMAYOR 37. — Teléfono 999. 15-Oct.

ÑUÑOA VENDO TERRENO CINCO cuadras Plaza, Brown esquina Bolívar, Rosales. O—12

ENTRE SAN FERNANDO Y CURIcó y cinco cuadras de Estación, arriendo con entrega inmediata o permuto por casa a renta, o cité productivo, una chacra de 20 cuadras, totalmente regadas, buenos suelos, cinco y media cuadras de viña del país y cabernet, bosque eucaliptus, arboleda casa habitación, posesión inquilinos, etc. Sin intermediarios. Tratar con su dueño, Bulnes 60. O—12

VENDO LOS ULTIMOS SITIOS DE los terrenos Manuel Montt, a una cuadra de Irarrázaval, muy barato y con grandes facilidades. Bilbao 170 Alameda, de 12 a 3. O-14

VENDO CHALET CON TODAS LAS comodidades, en Ñuñoa, Avenida General Saavedra 875, a 2 cuadras de Irarrázaval, y a 20 metros de Manuel Montt. Bilbao 170 (Alameda). 12 a 3. O-14

VENDO O PERMUTO 18 HECTAreas de terreno especial para población, a 15 cuadras del Matadero, muy barato. Tratar con su dueño. Bilbao 170, Alameda, de 12 a 3. O-14

$ 95,000 VENDO CASA NUEVA, DE esquina, dos pisos. Santo Domingo 1706. Verla de 2 a 6. O-13

VENDO SITIO CINCO PIEZAS, galpón apropiado instalar industrias. Aldunate 1470. Tratar: Recoleta 772 O—13

VENDO PROPIEDAD ESQUINA edificada, plantada. Mide 30 varas de frente por 40 de fondo. Tratar, Independencia 513. 12—O.

CASA QUINTA EN BARRANCAS, 12,000 metros vendo o permuto por casita en Santiago. Tratar: Doce Febrero 63.

VENDESE CASITA, RIO JANEIRO 550, tratar: Avenida Chile 857. 13-O

$ 20,000 VENDO SOLIDA CASA EN Rogelio Ugarte. Tratar: San Ignacio 1059. O-14

93,000 REGALO 3 CASAS RENTA, nuevas, tasación 120,000. Carrión, Dávila 1061.

VENDESE CASA CHAÑARCILLO esquina de Herrera 1312, sin intermediarios; no admito comisionistas. Tratar: Carrascal 3346.

$ 135,000 ESPLENDIDA RENTA,— Propiedad compuesta de ocho casas, situación inmejorable, renta: 17,500 pesos. Tratar: Teatinos 254. Oficinas 58-59. De 5 a 6 y media. 15-O

COMPRO CASA VEINTICINCO A cuarenta mil pesos o sitio para edificar. Ofertas: G. P. Casilla 862. 14-O

COMPRO CASA CUARENTA A SEsenta mil pesos. Dirigirse a Carrera 341. 14-O

70,000 VENDO ESQUINA IDEAL, panadería 12 piezas, salón, galpón, grandes, dueño. Madrid 1894. O-13

POBLACION SAN ROMAN, CAMIno San Bernardo, paradero 21, (Alamos injertados), vende sitios con grandes facilidades y ventajas para construir. Los sitios que ofrece esta población están todos plantados árboles frutales, y viña, consulte condiciones antes de comprar. Se atiende al público los días Domingos y festivos, en la población, demás días, Santiago, Ejército 670.

$ 78,000 CHALET NUEVO, AUGUSto Villanueva, Ñuñoa, siete piezas, dependencias, jardín, arboleda. Echaurren 2.

VENDO O PERMUTO FUNDO EN la zona de Temuco, por propiedad de renta, central, valor: $ 600,000. Dirigirse: Rosas 1494.

VENDO CASA EN MADRID NUmero 1319 de cal y ladrillos, con estuque estilo italiano, 5 piezas, hall, patio pavimentado y 3 dependencias. Precio $ 25,000 al contado. Referencias: Ahumada 8. 14—O

CASA QUINTA VENDO O ARRIENdo Lo Vial. San Martín 98.

VENDO DOS CASITAS BIEN SItuadas, con facilidades de pago, un paso Recoleta. Maipo 569. O—13

$ 4,500, SITIO EDUARDO MATTE 1648, 8420, Gálvez 152.

$ 75,000 VENDO CASA VIEJA, ROsas próximo Amunátegui. Domeyko 1771. 13—O.

RESIDENCIAS DE UN PISO. VENdemos varias magníficas residencias centrales en calles importantes, algunas de esquina, a precios verdaderamente excepcionales. Tenemos dede $ 70,000 hasta $ 300,000. Freudenburg y Balmaceda. Morandé 330.

CHALET TODA COMODIDAD 53,000 pesos, calle Inés Palma 0251 (frente a Seminario 760). Tratar: V. Mackenna 216. 17—O

PROPIEDAD
calle Buenos Aires inmediata Recoleta, 2 pisos, 4 casas, 17 por 38 mts. Renta, $ 9,770 anuales. Deuda hipotecaria. Facilidades de pago.—Vendemos en $ 75,000.
GUZMAN Y SILVA.
1317 — HUERFANOS — 1317

$ 45,000 VENDEMOS LINDA CASA de dos pisos en la calle Granado al lado de San Isidro, tres cuadras de la Alameda. Más detalles en Agustinas 1320. Luis Silva Cortés y Cía.

$ 65,000 LINDA PROPIEDAD DE renta en Avenida San Luis, nueva, produce el 14 o|o. Deuda Caja 20,000 pesos. Ocasión única. Tratar: Agustinas 1320.

$ 110,000 GRAN PROPIEDAD DE renta recién construída, esquina en calle Esperanza, compuesta de ocho casitas. Renta 12 o|o libre. Tratar: Agustinas 1320.

$ 125,000 HERMOSO CHALET EN Providencia, recién construído, gran hall, patio, jardines, dos toilettes instalados, 4 dormitorios, etc. Deuda Banco Hipotecario $ 50,000. Facilidades de pago. Tratar: Agustinas 1320. Luis Silva Cortés y Cía.

$ 130,000 UNA DE LAS QUINTAS más bonitas de Avenida Pedro Valdivia, con huerto, jardines, cancha de tennis. Edificio de todo confort con 6 dormitorios, hall, galerías y dependencias. Deuda Caja $ 85,000. Facilidades de pago. Tratar: Agustinas 1320. Luis Silva Cortés y Cía.

$ 45,000 LINDA CASA MUY BIEN construída en la calle Mallinckrodt, cerca Bellavista, mide 12x40, 10 piezas, hall y dependencias. Tratar: Agustinas 1320.

$ 26,000 CASA DE UN PISO CON 6 piezas en calle Dardignac al lado de Pío IX. Más detalles y orden para visitarla en Agustinas 1320.

¿QUIERE USTED COMPRAR UNA buena casa? Antes que nada vaya a la acreditada oficina de Luis Silva Cortés y Cía., la oficina que cuenta con las mejores órdenes de venta. Actualmente tenemos muy buenas propiedad en venta desde un valor de $ 20,000 a 500,000. No olvide nuestra dirección: Agustinas 1320. Teléfono 3862.

$ 180,000 VENDEMOS EN LA AV. Pedro Montt y General Mitre una gran propiedad de renta, compuesta de 10 casas nuevas, recién construídas, murallas de cal y ladrillo. Produce mensual $ 2,000, tienen todos servicios. Deuda Caja Hipotecaria $ 45,000. Tratar: Agustinas 1320. Luis Silva Cortés y Cía.

$ 50,000 OCASION UNICA. VENDEmos en la Av. Club Hípico a un paso de Blanco Encalada, una regia propiedad apropiada para industria, mide 14x55. Deuda Caja Hipotecaria $ 18,000. Tratar: Agustinas 1320.

$ 220,000 VENDEMOS UNA DE LAS más elegantes residencias con renta, ubicadas en Avenida Providencia cerca de Plaza Italia. Deuda Banco Hipotecario, $ 40,000. Facilidades de pago. Tratar: Agustinas N.o 1320.

$ 85.000 VENDEMOS EN VICUÑA Mackenna cerca de Plaza Italia, un elegante chalet de dos pisos, con hall, salón, comedor, 6 dormitorios, galería de vidrio, baño y dependencias. Deuda Caja $ 25,000. Tratar: Agustinas 1320.

$ 20,000 VENDEMOS EDIFICIO Y sitio en 5 de Abril a dos cuadras de Delicias, mide 18x70. Deuda: $ 8.000. Tratar: Agustinas 1320.

DESDE 35 HASTA 90,000 REALIZO varias casas con almacenes a la calle producen más del 12 por ciento, con frente a Delicias. Facilidades de pago. Su dueño, Delicias 3557. Adentro.

DELICIAS 3557 (ADENTRO). VENdo precioso chalet 10 habitaciones, garage, servidumbre, jardín, etc. Precio bajo, con facilidades.

162,000 VENDO EXTENSA PROPIEdad comercial, frente dos calles. Independencia 734. Rosas 2123. O—13

$ 7,500. VENDO SITIO CON CUAtro piezas y galpón para carretela. Dávila Larraín 1541.

LINDA PROPIEDAD PEÑAFLOR, 10 mil metros, 300 arboles frutales, hermoso chalet, muebles, carros puerta, $ 70,000. Correo. Clasificador 52.

COMPRO CASA DETERIORADA 20 mil pesos contado, barrio Matadero. Ofertas: Ausmendi. Santa Rosa 1654.

7.—Aves y pájaros. (Compra y venta)

CRIADERO RHODE ISLAND, Avenida Macul 396. Hay disponibles desde hoy huevos para incubar. Como de costumbre se garantiza el ciento por ciento de fertilidad devolviendo el importe de todo huevo infértil. Nunca compre Rhode Island antes de visitarnos. Si está desilucionado por los resultados obtenidos con sus compras de huevos finos para incubar, haga un último ensayo con este criadero y cambiará de opinión. 13—O

NUEVO ESTIRADOR DE PANTALONES, privilegiado por el Supremo Gobierno de Chile. Manuel Bjstlh. Carmen N.o 96. casa N.o 21. 18-O

VENDO DE OCASION APARATO soldadura oxígeno, mitad valor. Subercaseaux 501. O—12

HUEVOS FINOS LEGHORN Y CATALANAS, seis pesos docena se venden en Ñuñoa. Richard 8. 16O

REALIZO CRIADERO TOTALMENTE Leghorn, Catalanas, lotes Exposición. Precios sin competencia, —Cluecas, con doce huevos incubar, $ 25. — Granja Las Rosas, Pedro Valdivia 805.

GALLINAS LEGHORN, $ 15, REALIZO, Recoleta 2103.

13.—Compra y venta de negocios

VENDO PENSION, BUEN LOCAL para dos negocios. Chacabuco 80. O—12

VENDESE LA GRAN CARNICERIA Española, Catedral 1565, por disolución de compañía. O-12

CARNICERIA VENDO 10 DE JULIO esquina Cochrane. 12O

VENDESE ALMACEN ABARROTES por no poderlo atender su dueño. Espléndida situación. Tratar: Marín 25. Casa 2. O—14

VENDO ALMACEN MENESTRA por no poder atenderlo. Mapocho 2886. O—13

NEGOCIO FRUTERIA, COMESTIBLES, acreditado vendo de ocasión, por viaje urgente. Prat 28. 13—O

VENDO PELUQUERIA LA MEJOR situación de Independencia; espacioso local con casa habitación, arriendo barato. Entrada mensual dos sillones, mínimum mil doscientos pesos. Hay trabajo para tres; por dedicarme a otro negocio. Independencia 450. 12—O

VENDO BAR RESTAURANT. VIVACETA 526. 12—O.

VENDO MEJOR PELUQUERIA del barrio, por no poderla atender. San Pablo 2567. 13—O

SE VENDE UNA TIENDA EN MUY buena situación: datos, San Diego 396. 13-O

VENDO CIGARRERIA CON BUENA clientela, Cóndor 1069.

POCO CAPITAL VENDO CANTINA restaurant, Fermín Vivaceta 52. — Comuna Renca.

VENDO BAR Y CASA CENA POR NO poderla atender, dos negocios, patente recién rematada, abierto día y noche, o admito socio. Inés de Aguilera 1136. Plaza Almagro. 13-O

REGALO PELUQUERIA $ 2,500. *Independencia 1010.*

POR NO PODERLO ATENDER vendo acreditado Depósito Licores. Dirigirse: San Francisco 368, de 11 a 2 y de 5 a 8.

VENDO LAVANDERIA NORTEAMERICANA, Lira 887. O-14

SE VENDE UN NEGOCIO. TRATAR: Santiago Concha 1452, esq. León Prado.

VENDO HOTEL, SITUACION CENTRALISIMA, por ausentarme país. Bandera 815.

LIBRERIA, CIGARRERIA, SE VENDE de barato. Derecho casa. Rosas 3165

VENDESE POR ENFERMEDAD, buen negocio de varios, buena venta, poco capital. Hace contrato arriendo. San Pablo 1497.

BOTICA ACREDITADA, CON clientela en Quilpué, se vende con facilidades de pago. Poco capital. Dirigirse: Santiago, casilla 23.

POR VIAJE URGENTE SE VENDE negocio menestras. Independencia 765 lado de cité. O—14

VENDO ACREDITADO ALMACEN instalaciones, $ 3,800. Venta diaria $ 300. Rosas 3198.

VENDO NEGOCIO REPUESTO. ARTURO Prat 1933.

VENDO ALMACEN POCO CAPITAL, clientela formada, barrio excelente, frente varios pasajes, por ausentarme Santiago. Chacabuco 82. O—13

SE VENDE LA ACREDITADA Y antigua peluquería Edén, con cigarrería y lustrín, por no poderla atender su dueño, con derecho al local. Independencia 714. O—13

14.—Citaciones.

SOCIEDAD PROTECCION MUTUA de Empleados de Bancos de Chile. — Cítase a junta general extraordinaria para el Jueves 14 del presente, a las 6 y media P. M., con la siguiente tabla: 1.o Aprobación reforma de los estatutos. 2.o Ratificación votación aumento de la cuota mensual.— Siendo segunda citación, se celebrará sesión con el número de socios que asista. — El Secretario. 14-O

15.—Compras y ventas varias

HELADEROS: OFREZCO LECHE cocida, especial para helados, puesta a domicilio a precios bajísimos. Pídala hoy mismo a San Pablo N.o 3636 Telf. Ing. 75 Yungay. 15—O.

FABRICA
CHACABUCO 13
PRECIOS
INCOMPETIBLES
EN BAÑOS Y CALIFONTS
N|O.

CANASTOS FINOS PARA PICKNICK y toda clase de usos. Jaulas finas liquida cualquier precio razonable. Frutería Central. Estado 25. 14-O

ROMANA 300 KILOS IMPORTADA vendo. Martínez de Rozas 3496. 12—O.

SE VENDE UNA ESTUFA PARA plancha, con caldero. Eleuterio Ramírez 1148. 13O

FONDO COBRE CAPACIDAD MIL litros vendo, Nataniel 149. 14-O

LEÑA EUCALIPTUS A 10 EL quintal, álamo muy bajo precio. Herrera 1374. O-13

VENDO ALAMBRE LISTO PARA enfardar. Av. Matta 390. O-13

CONTRATO LECHE

Fundo Lo Matta, a 7 kl. de Santiago, por caminos de 1.a, vende su producción.

Casilla 908

VENDESE INSTALACION JOYERIA y herramientas, en Santa Rosa 532.

ROMANAS 500, 300 KILOS, BALANZAS, 5, 10 kilos. Vendo barato. Fábrica Romanas. Bulnes 216. 13-O

EXCUSADOS TAZA BLANCA, VENDO barato. Bulnes 216.

VENDO FLAMANTE COCINA ECONOMICA, Nataniel 435 C.

ALCOHOL POTABLE Y ESPIRITU de vino, vende Fábrica, Providencia 1152.

D. TABORGA, VENDE CAFEES, licores finos, alcoholes, vinos dulces. Coquimbo, Ambrosía, Ginger Ale, Papaya, marca registrada. Cuidado con las imitaciones!—Manzano N.o 531, Teléfono 947.

QUESOS DE CABRA OFREZCO A bajo precio(por mayor y menor. Mantequilla fresca diariamente. 21 de Mayo 879, El Faro. 16—O

VINO ASOLEADO PARA AÑEJAR, lo mejor que hay en Santiago, vendo 1,500 litros. San Diego 1216. O—13

16.—Dentistas.

GUIDE SUS DIENTES

LIMPIE SUS dientes, también su placa de dientes artificiales con pastas especiales. Cepillos para dientes. Polvos para sujetar placas. Casa Especialista, Sociedad Cooperativa Dental. Moneda 1053, frente Iglesia Agustinas.

DENTADURAS ARTIFICIALES TODO sistema composturas, en horas. Consultas gratuitas. Facilidades pago. Lira 803. 12-O

DENTADURAS POSTIZAS, VIEJAS, quebradas, compro. Maestranza 158. O-14

17.—Escuelas de Choferes

ESCUELA PRACTICA CHAUFFEUR mecánicos, cursos rápidos, varias marcas, también enseñanza de mecánica, electricidad, por correspondencia. Vicuña Mackenna 456. 14-O

18.—Extravíos y hallazgos

GRATIFICACION DARE QUIEN entregue, Av Matta 671, relojito oro con prendedor, perdido Domingo calle 21 de Mayo, o carro 9|14.

ESTUCHE PARA ANTEOJOS DE carrera, olvidado el Domingo en el Club Hípico, al lado de las tribunas de tercera, donde se detienen los coches de accionistas, se gratificará a quien lo devuelva a San Antonio 717. O-13

GRATIFICO QUIEN DEVUELVA LIBRETA con documentos y boleto de agencia perdida día 11. Eduardo Olivares. San Ignacio 1460. O—13

19.—Empleados para comercio y oficinas. (Pedidos y ofrecidos)

JOVEN SERIO CON CONOCIMIENTOS contabilidad, buena letra, escribe a máquina. Recomendaciones, referencias excelentes. 10 de Julio N.o 1009. 14O

SENORITA PARA CAJERA NECESITAMOS, presentarse únicamente de 8 y media a 10 de la mañana, en Ahumada N.o 232.

PERSONA CON RESPONSABILIDAD y fianza se ofrece para cobranzas de casas y citées. Av. Matta N.o 390. O-13

JOVEN ACTIVO SIN PRETENCIONES, para entregar y cobrar ropa a domicilio necesita; pago sueldo y comisión; exijo fianza $ 500 efectivo. Dieciocho 85.

VENDEDOR DE ABARROTES, NECESITO. Providencia 1152.

NECESITO VENDEDOR DE ALCOHOL y espíritu de vino. Fábrica, Providencia 1152.

JOVEN TITULADO EN AGRICULTURA, contabilidad agrícola, sin pretensiones, sueldo, actualmente ocupado ofrécese para el campo. J. A. T., Fariña 439, casa 8. O—11

NECESITO SEÑORITA PARA CIGARRERIA. Manuel Montt 2951.

21. — Haciendas, fundos, chacras y terrenos. (Compra-venta y arrendamientos)

PERMUTO, VENDO FUNDO RULO, muy fácil riego, a cuarenticinco minutos Santiago, ciento cincuenta hectáreas, muchas facilidades. Casilla 2864. 13—O

22.—Hoteles y pensiones.

CASA RESIDENCIAL EXTRANJERA ofrece espléndidas piezas, magnífica comida. Estado 136. O-19

SE ARRIENDA PIEZAS CON PENSION. Av. Matta 970. 14—O

HOTEL NUEVA YORK, PIEZAS higiénicas, desde $ 4, con pensión diaria, 8. San Diego 254. 28-O

HOTEL FORNOS, PIEZAS AMOBLADAS desde $ 3, pensión económica. San Diego 117. 3-Nbre.

ARRIENDO ESPLENDIDA PIEZA con o sin pensión. San Pablo 2029. O.13

HOTEL SAN DIEGO. — ESPLENDIDO almuerzo o comida, $ 2. Pensión con pieza, $ 160. De mesa, $ 90. Piezas para pasajeros. — **SAN DIEGO 413.**

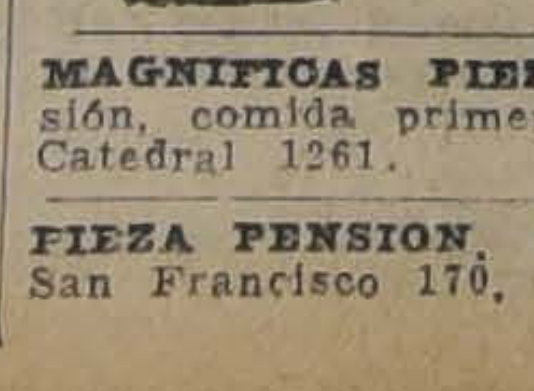

MAGNIFICAS PIEZAS CON PENSION, comida primer orden, ofrece. Catedral 1261. O—12

PIEZA PENSION, MESES, DIAS. San Francisco 170. O—12

ATENCION: PASAJEROS, CIENTO cincuenta, piezas amobladas, desde $ pesos diarios, con dos camas, $ 5. Gran Hotel Buenos Aires. Delicias 2921. D—9

PIEZAS CON PENSION. ALONSO Ovalle N.o 827. O-13

PIEZAS CON O SIN PENSION. Lira 38. O-13

RESIDENCIAL FAMILIA HONORABLE, piezas pensión, matrominio o jóvenes. Alameda 2528. 13-O

PENSION RESIDENCIAL. MOLINA 154, confort, economía. O-18

SE ARRIENDAN PIEZAS CON PENSION con o sin muebles Ty se da pensión de mesa. Serrano 79. 13—O.

SE ARRIENDA ESPLENDIDO DEPARTAMENTO en bajos con pensión. — Arturo Prat 235. 14O

PIEZAS CALLE, PENSION, TELEFONO. Todo respeto. Carmen 56. 16-O

BIARRITZ HOTEL, CHACABUCO 14, piezas para matrimonios a seis y ocho pesos diarios. Camas muy aseadas. 13O

A MATRIMONIOS HONORABLES, doy pieza a la calle con pensión, por 250 pesos. Plazuela Freire, 590, esquina Argomedo. 13O

ARRIENDO PIEZAS CON PENSION, San Francisco 323. 15-O

$ 135 BUENA PENSION PIEZA amoblada. Cóndor 1353. O-13

DOY PENSION DE MESA, PRECIOS convenientes. Av. Matta N.o 388. O-13

CABALLERO EXTRANJERO BUSCA una o dos piezas en casa moderna de familia. Pieza debe ser a la calle, sin muebles y pensión. Casilla 1529. O-13

PIEZA CALLE CON SIN MUEBLES. Pensión. Tarapacá 862.

MONTHLY TABLE BOARD FOR foreign couples, or gentlemen, Nicely furnished bedrooms. Personal management of the proprietor, Antonio Ferrando. Casa Residencial. Estado 75. 21-O

ARRIENDO LINDAS PIEZAS CON pensión. Claras 144. 13O

PIEZAS PENSION, DIAS, MESES, Almirante Barroso 651. 13-O

ARRIENDO LINDA PIEZA CON pensión, matrimonio solo. San Ignacio 169.

PIEZA PENSION, CARMEN 135. 13-O

PIEZA CALLE CON PENSION. — Prat 187. 16—O

ARRIENDO UNA PIEZA O DEPARTAMENTO con buena pensión de familia. Moneda 639. 14—O

CABALLERO EXTRANJERO DESEA pieza bien amoblada sin pensión, balcón calle, baño, luz eléctrica. Casa familia honorable. Alrededor Plaza Armas, Casilla 873.

ALAMEDA 1621, PIEZAS PENSION, precios bajos. 15—O

AHUMADA 129, RESIDENCIA CENTRALISIMA, departamentos, piezas, meses o días. Excelente comida muy sana. Teléfono. Confort. Precios bajos.

ESPLENDIDAS PIEZAS PENSION, Bandera 815.

ARRIENDO UNA O DOS PIEZAS con pensión. García Reyes 57. 14—O

160, PIEZA ADECUADA ESTUDIO pintor, amoblada, pensión. San Antonio 812.

VISTA PARQUE FORESTAL, PIEZAS amobladas, pensión. San Antonio 812.

PENSION SANTO DOMINGO 1219, piezas pensión. Echaurren 69. O—13

PENSION MADRILEÑA, VIAJEROS meses, días. 21 Mayo 843. O—13

23.—Instalaciones y accesorios para negocios. (Compra y venta)

MOSTRADOR 5 METROS, VIDRIERA grande vendo ocasión. Estado 25. 12-O

VENDO UTILES CARNICERIA, O un socio. Mapocho 2886. O-13

VIDRIERA PARADA FINA $ 160. 12 sillas comedor, vendo. Santo Domingo 951. 12—O

DE OCASION SE VENDE INSTALACION de peluquería, muy bien presentada. Tratar: Jofré 189, Almacén.

VENDO ESTANTERIA Y MOSTRADOR, molinillo, cajones carboneros.— Castro 675.

VENDO INSTALACION COMPLETA almacén, con o sin derecho a la posición. 10 de Julio 464.

VENDO INSTALACION PELUQUERIA, dos asientos. San Pablo 2763. 12—O.

VENDESE ESTANTERIA, MESON y Billar. Maturana 814. 15—O.

OCASION VENDO BONITA INSTALACION negocio, arriendo barato. Plaza Brasil 369. 13—O

OCASION, VENDO INSTALACION cigarrería. San Diego 747. O—13

24.—Instrucción y educación. (Colegios, academias y profesores)

INSTITUTO DE CONTABILIDAD. Santo Domingo 831. Teléfono 4136. Enseñanza rápida, económica: Contabilidad Taquigrafía, idiomas. — Preparación exámenes. Cursos especiales señoritas. Escritura máquina, diez pesos. Diplomas válidos. Empiezan cursos nocturnos Contabilidad, Taquigrafía. 21—O.

OFRECESE SEÑORA CLASES INGLES o enseñar niños, dirigir carta a I. S., casilla 81-D. 19-O

CONTABILIDAD, TAQUIGRAFIA, idiomas enseña profesor larga práctica. Moneda 1015, tercer piso. 23-O

OFICINA DE CONTABILIDAD, Bandera 441, of. 8. Practicamos inventarios, balances, peritajes, revisión libros contabilidad. Actuamos como consultores Seguros. Comisiones. Propiedades. Solicite nuestros servicios que será debidamente atendido. 12-O

3 PESOS MENSUALES ENSEÑANZA escritura a máquina. Ricardo Sta. Cruz 757. 15-O

CONTABILIDAD, TAQUIGRAFIA, idiomas, dactilografía, enseñamos rápidamente. Instituto Comercial. Agustinas 1060.

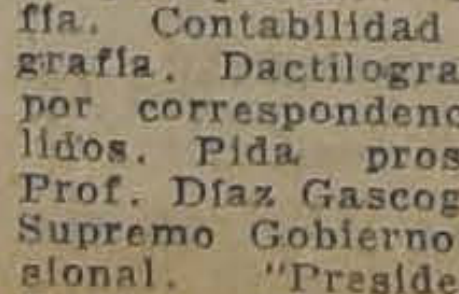

"MECANICA Dental". Masaje Físico. Belleza Científica Cirujano. Pedicuro. Ortopedia. Coiffeur (arte peluquería). Comercio: Telegrafía. Contabilidad general. Taquigrafía. Dactilografía, etc. También por correspondencia. Diplomas válidos. Pida prospectos. Director: Prof. Díaz Gascogne (autorizado por Supremo Gobierno). Instituto Profesional. "Presidente Alessandri". Bandera 127.

25.—Instrumentos musicales, afines y accesorios. (Compra-venta y composturas)

DISCOS VICTOR TODAS MARCAS, desde $ 4. Llegaron últimas novedades. Cambio discos usados, rotos por nuevos. Máquinas Singer, victrolas. Vendo facilidades pago. Repuestos en general. composturas económicas, muebles para victrolas. San Pablo 2786. Oc.-15

VICTROLAS.-DISCOS.
COMPOSTURAS
FACILIDADES PAGO.
SAN PABLO 2202
O|N

MUSICA JAZZ, BHUMBA, INSTRUMENTO típico para fiestas Primavera, único en Chile. San Pablo 1515. O-15

RIQUISIMO PIANO, CLAVIJERO bronce, flamante, 1,950. Santo Domingo 2008.

OCASION REGALO PIANO 1|2 COLA, Manuel Montt N.o 2905. O-14

DISCOS "VICTOR", Y TODAS Marcas desde cuatro pesos. San Pablo esquina Maturana. 21-O

PIANO ALEMAN FLAMANTE VENDO, barato, dirigirse: Edificio Ariztía, noveno piso, oficina 16. 13-O

VENDO RICO PIANO ALEMAN.— Bascuñán 288. 13—O.

POR VIAJE, REGALO BUEN PIANO alemán, $ 1,400. Chacabuco 569.

PIANO ORQUESTON DE MANUBRIO, cuarto de cola regalo en trescientos pesos. Chacabuco 569.

RICA VICTROLA CON DISCOS, vendo muy barato. Molina 546. 16—O

VENDO RIQUISIMO PIANO CONCIERTO, flamante, baratísimo. Rosas 1290.

PIANO SCHIEDMAYER, TRES PEDALES, vendo facilidades. Ahumada 31. O—13

27.—Medicina y Farmacia

OPTICA G. Tschumi. — Estado, esquina Huérfanos: cristales, bifocales. — Cristales Punktal Zeiss Precios moderados. 19-Oct.

CANOSOS: NO BOTEIS PLATA comprando tinturas desconocidas. Comprad la tintura Vegetal Herg que podéis probar aquí mismo. Angamos 275. 23-O

SIFILIS, GONORREA, CONSULTAS gratuitas, 1-6. Nocturna 8.30-10. Doctor Cifuentes. Santo Domingo 1953. 15—O

¿ESTA USTED ENFERMO DEL estómago, hígado, riñones? Tome, entonces, "Té Salud", $ 1 paquete. Depósito: San Pablo 2452.

GONORREA, CISTITIS, PROSTATITIS crónica, enfermos declarado incurables. Surtido inmenso en plantas y yerbas medicinales. San Pablo 2452.

FAJAS, SOSTENES
VENDAS, MEDIAS DE
GOMA A MEDIDA
FABRICA
SANTO DOMINGO 2048
4-N.

NATURISTAS Y PUBLICO EN GENERAL. La yerbería "La Buena Fortuna" recibió semilla, pasto, miel y un surtido completo en yerbas medicinales. San Pablo 2452.

LA YERBERIA DE LUIS NARANJO despacho toda clase de recetas conforme "Sistema Naturista" de los doctores Lezaeta y Henzi. San Pablo 2452.

28.—Materiales de construcción. (Compra y venta)

MOSAICO, LINDOS DIBUJOS, TUBOS cemento, todos diámetros, tapas cámaras, desgrasadores granito, soleras, cemento Aisen y Melón. Lira 715. O-22

CHILOE 1120 TENGO PARA ENTREGA inmediata 200 puertas 75 80, 220 a $ 30, $ 34. 12-O

ESCALERAS EDIFICIOS, EJECUTA especialista. Brasil 292. O—12

ROBLE DE PRIMERA CLASE; SIGO liquidando de 4 1|2 varas, 2 x 3, $ 1.90; 4 x 4, $ 5. y 4 x 6, $ 7.40 la pieza. — Desvío Giaconi. 12O

VENDO FIERRO DE UN USO Y TEJAS de ocasión. Compañía 2784. 12O

MADERAS, CON UN 50 o|o MAS barato que las barracas realizo roble de 1.a — Estacas para cercos y rodrigones para viñas ofrezco buena partida. —Santa Rosa 1607. 12-O

CARRETILLAS toda de acero o de fierro y madera con rueda de 10 rayos para trabajo recio y todos los propósitos ofrece la Fundición y Fábrica **José Robinovich. HUERFANOS** 2653. Casilla 1234.

ANDAMIOS, PUERTAS, VENTANAS, vigas de álamos, vendo de ocasión. — Constitución 5. 12-O

MATERIALES DE CONSTRUCCION: Se venden varios, galpón con zinc, nuevo y usado blanco, vigas de pino de 8, 10 y 12 metros largo, mampara, pisos y varios. Dieciocho 781. 13—O.

CONTRATISTAS CONSTRUCTORES, vendo herramientas y andamios en uso. Nueva Andrés Bello 89, entrando por Pío IX. 14-O

CAJA HERRAMIENTAS CARPINTERO, vendo. Libertad 51. O-14

ARENA Y RIPIO SE OFRECE POR cantidad pequeña. Ofertas: Ahumada 175, de 5 a 7 P. M. 14-O.

PUERTA REJA DE FIERRO VENDO barata. Arturo Prat 309.

ADOBES SE VENDEN ESPERANZA 538. 13-O

SE VENDEN ADOBES DE CUATRO pulgadas, $ 300 el mil a domicilio. Antofagasta 3109.

VENDO 100 PLANCHAS ZINC BLANCO para techo, usado. Rogelio Ugarte 1446.

29.—Maquinarias, motores, afines y accesorios. (Compra-venta y composturas)

PRENSAS PARA HACER TEJAS compro. También máquina cortadora de galletas para tejas. Casilla 1545. O—30

A HUERFANOS 2443, DIRIGIRSE para maquinaria y materiales de ocasión. 19-O

MOTOR ELECTRICO 9 H. P. SIEMENS, continuo, vendo. Santa Rosa 662. O—12

DINAMO SIEMENS, CONTINUO, 8 kg. W. 220 volts, vendo. Santa Rosa 662. O—12

NEGOCIO DEL DIA, VENDO MAQUINA para haber albogón de azúcar. San Pablo 1884. O—13

BANCO ASERRADOR MONTADO, descanso, rodamiento bolita, apropiado mueblería o picaduría leña. Vendo ocasión. Delicias 2439. 12—O

ANAFES Y "COCINAS", Primus y "Svea", sopletes y cautines a parafina y bencina. Repuestos en general. Taller especial de composturas. **Augusto R. Graf. SAN DIEGO 87.** 21-Oct.

BRUNSVIGA calculadora. Pida: La mejor calla a **Folsch y Cía. AGUSTINAS 1074.** 31-Oct.

ZAPATEROS, VENDESE MAQUINA punteadora 2,500, descarnadora, 800, clavadora de tacos, 200, Bustamante 225. Valparaíso. 14-O

MAQUINAS de escribir a bajo precio, garantidas. nas. Seriedad y garantía. Composturas de todas clases de máquinas. Morandé 410. Teléfono 4819.

MAQUINA SINGER, BOBINA DE pie, $ 180. Independencia 361. 12-O

MAQUINARIAS, UTILES Y ENSERES vendo ocasión. Unión Americana 77. 25—O

MAQUINAS FABRICAR TACOS, vendo baratísimas. Delicias 2439. 12—O

$ 8,500 VENDO TORNO MECANICO en perfecto estado. Moneda 3240. 12—O

MAQUINA BLACK VENDO, MATTA 950. 12—O

NEGOCIO DEL DIA, VENDO MAQUINA para hacer algodón de azúcar, San Pablo 1884. 15-O

BIGORNIAS DE acero Fabricación Sueca, de 50 hasta 180 kgs. **FUNDICION LIBERTAD.** LIBERTAD 53.

COMPRO PRENSA IMPRIMIR, TAMAÑO cuarto mercurio, pago al contado. San Pablo 1536. O-13

$ 700 OCASION VENDO TORNO MECANICO, de pie, o trasmisión flamante. Avenida Portales 3083. 13O

REGISTRADORA NATIONAL FLAMANTE, último modelo, vendo perdiendo mil pesos. Dirigirse: Edificio Ariztía, noveno piso. Oficina 16. 13-O

REVOLVEDORAS POCO USO; SOBADORAS vendo. Andes 2230. 13—O.

VENDO POR VIAJE MAQUINA pie, mueble, perfecto estado. Chiloé 1734, casa 19.

MOTOR ELECTRICO TRIFACICO Y banco aserrar leña, vendo. Nataniel 166.

MAQUINA SINGER, BOBINA PIE, vendo, San Diego 1845.

30. — Menajes. (Compra-venta y composturas)

MUEBLES DORMITORIOS, COMEDORES, salón, escritorios, variedad estilos y especialidad en coloniales. Precios bajísimos. Grandes facilidades de pago con entrega inmediata. Especialidad sillas desde 100 pesos docena. Venga consultar Fábrica Nacional de Muebles. Serrano 398. N O.

MUEBLES: OFRECEMOS CUALQUIER estilo, precios muy ventajosos; entrega inmediata, grandes facilidades de pago. Consulte nuestras condiciones. Fábrica Sociedad Nacional de Muebles y Maderas. Copiapó 1060, entre Prat y San Diego. O—13

NO COMPRE MUEBLES SIN COMPARAR precios, estilos y calidad, de la enorme existencia, que ofrece la gran Fábrica y Mueblería "Washington" Maestranza 444. Grandes facilidades de pago, con entrega inmediata. 15-O

MUEBLES COLONIALES, CASA especialista La London. Prat 353. 12-O

REALIZO SOMMIERS Y MARQUESAS. Tomo medidas a domicilio. San Pablo 2165. O-12

VENDO SEIS MESAS IGUALES, cada una 20. Mostradorcito $ 40.— Madrid 1280. 12—O.

MESON MARMOL 1.20x1.30, DOS fondos asfaltadores, toda clase materiales construcción vendo baratísimo. San Pablo 2946. 12—O.

VENDESE OCASION VARIAS PIEZAS plaqué, tapiz Smyrna, alfombra persa, estufa parafina. Argomedo 241, de 10 a 12.

AMOBLADO SALON, ALFOMBRA, espejo, discos dobles a 2.50 vendo. Recoleta 2103.

VENDO RICA ALFOMBRA TRIPLE cortada. Jofré 458. 13-O

VENDO BARATISIMO ROPEROS lunas biseladas, peinadores, cómodas, veladores, catres fierro, catres bronce, coche cuna, cortinas, medio amoblado salón, espejo grande pared, sofáes, sillones escritorios ministros, estantes libros, sillones giratorios, archivadores, aparadores, trinches, mesas correderas, sillas comedor, cocinas económicas. Muchos muebles precios ocasión. — San Francisco 106.

URGENTE REALIZO MENAJE CASA salón, a cocina: piano alemán, victrola, 350, costó 600; amoblado salón, 9 piezas; alfombra, espejos, amoblado Chesterfield, cuero, comedor, dormitorio dos cuerpos, catres bronce, escritorio cortina. Baratísimo. —San Ignacio 169.

SE VENDEN 6 CATRES Y CAMAS usadas. Matucana 41 A. 13—O.

VENDO ESPEJO GRANDE; ALFOMBRA; lámpara tres luces, catre fierro. Rosas 2021.

VENDO MUEBLES SALON, TAPIZ rosa. Carmen 115. 13—O

VENDO AMOBLADO SALON, $ 300; dos lindos espejos $ 400; alfombrados, amoblado dormitorio, comedor, ropero espejo, $ 180; cómoda. Infinidad ricos muebles caoba, antiguos. Rosas 1290.

VENDO SALONMOUQUET, SILLA niño, marquesas. 21 Mayo 843. O—13

BILLAR ESTILO INGLES, REGALADO, $ 500. San Diego 1474.

MUEBLES TAPIZADOS DIVERSOS estilos y cualquier clase, en dormitorios y comedores. Fábrica Lomingo Sánchez e Hijo. O—13

31. — Notificaciones comerciales

CON ESTA FECHA HE COMPRADO el negocio de menestras ubicado en la calle Bascuñán Guerrero N.o 296 esquina Grajales, al señor Carlos Prigioni. Pasado tres días no respondo por cuenta alguna.—Santiago, 11 de Octubre de 1926.—Martina Prado. 13—O.

HABIENDO COMPRADO EL NEGOCIO de Juan Gutiérrez, calle Madrid 1499, no respondo por cuenta alguna pasado tres días. Eulogia López.

HABIENDO COMPRADO LA CIGARRERIA establecida en Matucana N.o 71, de la señora Amelia Videla de Miranda, no respondo por ninguna cuenta, desde esta fecha. Octubre 11-1926.—D. G. B.

33.—Oficinas, locales y garages. (Ofrecidos y buscados)

ARRIENDASE ALMACEN, DELICIAS 337 Tratar: 335. O-12

LOCAL CON CASA HABITACION para fábrica de ropa, tejidos, camisas, calzado u otras industrias arriendo barato. Verla: San Isidro 1530. O-12

ALMACENES ESPLENDIDOS SE arrienda barato, recién construídos, con cortinas fierro y casa habitación, en calle mucho movimiento. Tratar, Diez de Julio 1050, casa 14. 13—O.

$ 350, ARRIENDO BODEGA CON altos en Matucana. Tratar: Moneda 3240. 12—O

ARRIENDO ALMACEN COMERCIAL con casa - habitación, frente a la puerta de la Vega por calle Salas. Tratar: Avenida de la Paz 279-A. 13—O

LOCAL PARA TIENDA, ALMACEN, arriéndase, junto Alameda. Razón: Huérfanos 1854. 13—O

ARRIENDASE BODEGA, VENDESE romana chica y grande, mercaderías, Santa Elena 898. 16O

LOCAL CON HABITACIONES PARA industrias, fábricas arriendo barato. San Isidro 1530. 16-O

$ 250 ARRIENDASE LOCALES COMERCIALES con casa habitación, en Cumming, entre Martínez de Rozas y Andes. 13—O.

ARRIENDO LOCAL PARA SOMBRERERIA o zapatería, no hay en el barrio, o cualquier negocio; barrio comercial. Bascuñán 801.

PARA INSTALACION DE UN Club Social en barrio Independencia necesitase concesionario. Tratar: Edificio Bolsa de Comercio, Oficina 131, 2.o piso. 14—O

34.—Operarios para fábricas, talleres, etc. (Pedidos y ofrecidos)

Tipógrafos

PRENSISTA COMPETENTE PARA máquina Victoria necesita, Casa Amarilla, San Diego 128. 13O

NIÑAS APRENDIZAS ENCUADERNACION, laboriosas, con recomendación, honradez, necesítase. Prat 189.

CAJISTAS DE REMIENDO, DOBLADOR a máquina y prensistas de pedal competentes, necesita La Ilustración, Santo Domingo 863. 13—O

Carpinteros y mueblistas

MUEBLISTAS COMPETENTES NECESITO. Fábrica de Muebles Mapocho 3764. 12—O.

CARPINTERO ARREGLO ESTANTERIA, necesítase. Bascuñán 296.

NECESITO OFICIAL CARPINTERO adelantado. Cruz 1373. O—13

Sastres, costureras y modistas

REMALLADORAS, COSTURERAS, encuentran trabajo en la Fábrica de Tejidos en Puente Alto. 13—O.

MODISTA DE VESTIDOS SE NECESITA costureras competentes (bien pagadas) y una niña para mandados del taller. Calle Lira N.o 37. O-12

NECESITO COSTURERAS SASTRES Maruri 1134. 12-O

BUENAS COSTURERAS PARA TRAJES señora necesito. Maestranza 182. 12—O.

BUENA COMPOSTURERA Y OPERARIO sastre necesito. Rosas 1224. 13—O.

VESTONERA AYUDANTA NECESITA Sastrería Torres. M. Montt 11, Providencia. 13—O

COSTURERA MODAS NECESITO,— Santa Elvira 750, Providencia.

NECESITO AYUDANTAS EN MODAS, A. Barroso 35.

BUENAS COSTURERAS NECESITO. Castro 131.

NECESITO APRENDIZA ADELANTADA en moda. Santo Domingo 2695. 13-O

COSTURERAS COMPETENTES NECESITO. Agustinas 1580.

NECESITO AYUDANTA SASTRE, competente. Gálvez 148.

COSTURERAS SASTRES, BASTANTE adelantadas, $ 4 a 5 diarios. Gorbea 2339.

NECESITO AYUDANTA VESTONERA sepa ojalar. Estado 14.

MODISTA COMPETENTE TRAJE elegante, necesito. Delicias 938.

Zapateros

CORTADORES NECESITO, FABRICA calzado. Irarrázaval 707. 12O

PUNTEADOR Y COSEDOR BLACK necesito. Matta 950. 12—O

SE NECESITAN APARADORAS perforadoras y cortadores de cuero competentes. The American Shoe Factory. Nueva Andrés Bello 35. O-14

APARADORAS ESPECIALISTAS medidas, necesítanse. Botería Aycrag. Nataniel 34.

CORTADOR COMPETENTE, JOVEN necesítase. Botería Aycrag. Nataniel 34.

CORTADORES DE CALZADO SE necesitan en San Francisco 285. O—13

CORTADORES, NECESITA FABRICA de Calzado. Chiloé 1307.

Oficios varios

SE NECESITAN TEJEDORAS PAra telares de cintas. Dirigirse a la Fábrica Chilena de Sederías, del Mar, o a sus representantes, ésta. Estado 32. Oficina N.o 3

NECESITO MAESTRO HOJALATEro. Avenida Matta 900. O—

TORNEROS EN MADERA COMpetentes necesito. Delicias 24

MECANICO COMPETENTE NECEsito, Libertad 460.

APRENDIZAS, NIÑAS, DE 14 A años, para fábrica de flores y tes necesítase. Ahumada 176.

CALADORA DE CORTES NECEtamos. Blanco Encalada 313

TALLADOR COMPETENTE, NECEsito. Julio Montt Saavedra 2

OPERARIAS, NECESITO. AVENIDA Milán 48.

ENGRAMPADORES QUINILEJA, NEcesita Fábrica Escobillas. Bilbao

35.—Oficios y servicios diversos. (Pedidos y ofrecidos)

Chauffeurs

CHOFER

Si usted quiere una buena compostura en su motor, diríjase a la estación de servicio FORD. **P. MEDINA, SAN DIEGO 127** 31-O

CHAUFFEUR BIEN RECOMENDAdo, se necesita, Santo Domingo 1 (bajos).

Peluqueros

NECESITO PELUQUERO, GALVEZ 528. Firme.

PELUQUERO NECESITO. SAN PAblo 3325.

PELUQUERO NECESITO, BASCUñán 675. Peluquería Trujillo.

PELUQUERO NECESITO DE PRIme. Avenida Matta 677.

NECESITO PELUQUERO. MAPOcho 948.

PELUQUERO, NECESITO, SAN DIego 944.

PEINADOR o PEINADORA

muy competente necesita el acreditado Salón de Peinados de **AGUILERA HERMANOS** MONEDA 950 14-O

PELUQUERO COMPETENTE NEcesito, hace $ 150 arriba. Avenida Matta 357.

Cocineras

COCINERA NECESITA CALLE ro. Ñuñoa, $ 80. Ejército

COCINERA RECOMENDADA raneo Cartagena. San Martín

NECESITASE COCINERA FOR

mal que sepa cocinar bien; niños. Chacabuco 423.

COCINERA CON RECOMENDACIOnes necesito, San Francisco 6

NECESITO COCINERA RECOMENdación. Balmaceda 746.

NECESITO EMPLEADA SEPA COcinar. San Ignacio 1953.

FAMILIA EXTRANJERO NECESIta empleada para cocina. Maestranza 148.

COCINERA SIN NIÑOS, PUERTAS adentro o afuera, necesito, servir personas. Buen sueldo. Madrid 1

COCINERA CON RECOMENDACIOnes necesito. Dieciocho 373.

COCINERA CON RECOMENDACIOnes necesito, Maestranza 32.

NECESITO COCINERA JOVEN aseada, Lira 949.

COCINERA PARA CASA QUINTA (dos a tres personas de mesa); prefiero una conozca servicio casa mana, buen sueldo en relación lo que sepa. Dirigirse por carta Casilla 3652, indicando su domicilio y algunas referencias para ir a tratar personalmente.

NECESITASE BUENA COCINERA competente, más bien joven y con recomendaciones, buen sueldo. Carmen 558.

NECESITO COCINERA PUERTAS adentro, pensión Las Libélulas. Manuel Rodríguez 988.

NECESITO COCINERA. AV. CLUB Hípico 1208.

COCINERA Y NIÑERA NECESITO matrimonio. Rancagua 71, altos.

COCINERAS, TODO SERVICIO, fieras, necesitamos, Esmeralda

SE NECESITA COCINERA, CABAlleros solos. Tratar: Mueblería Delicias 1120.

COCINERAS Y DE COMEDOR, Jóvenes, necesita. La Rápida, Gá 106.

SE NECESITA COCINERA SIN NIño. Bellavista 0291.

NECESITO COCINERA, PANADEría San Jorge. Romero 2954.

COCINERA, NECESITO. ROSAS 2838.

COCINERAS, COMEDOR, CHAUFfeur, matrimonios, cocineras, Santiago, necesita, San Diego

EMPLEADA PARA LA COCINA NEcesito, Compañía 3030.

EN CASA PENSION NECESITO cocinera, niña servir mesas, puertas adentro. Pío IX esquina Dardignac

COCINERA NECESITO. BASCUÑAN 79.

COCINERA Y NIÑA PARA LAS mesas para pensión. Delicias

COCINERA BUENA PRESENCIA aseada, recomendada, necesito. Delicias 938.

¡¡URGENTE!! MADRE, HIJA COcineras, ayudantas, niños, varias empleadas, necesito. "La Radio" San Pablo 950.

AYUDANTA COCINA, NECESITO San Diego 915.

Lavanderas

APLANCHADORAS, COSTURERAS necesito. Fábrica de camisas. Carmen 887. O—12

NECESITO LAVANDERA, ESMERALDA 790. 13O

NECESITO BUENA POSTICERA urgente, Independencia 1724.

LAVANDERIA LA CENTRO AMERICANA, Moneda 2496 necesito planchadora de doblez.

CAMISERA POSTICERA, NECESITA Lavandería Yúfera. Santa Rosa 117.

APLANCHADORA DOBLEZ, NECESITA lavandería "Cruz Roja". Compañía 1866.

LAVANDERAS, APLANCHADORAS doblez, necesito. venida Milán 48.

CAMISERA Y POSTICERA, NECESÍTASE, lavandería. Eleuterio Ramírez 1143. O—13

Mozos

MOZO NECESITO. MACUL N.o 299. 20—O.

MOZO PARA OFICINA O CASA particular se ofrece con muy buenos informes, calle Camilo Henríquez N.o 314, dirigirse por carta: Guima L.

NECESÍTASE MOZO ACTIVO Y honrado. Inútil presentarse sin recomendaciones. Ahumada 172, Relojería Suiza. 13—O

MOZO, SERVICIO DE LA MANO, años puertas adentro. Carmen 13—O

Niños

MUCHACHO PARA EL REPARTO necesítase en fábrica de pasteles. Clasificación 760, de 9 a 11 A. M. Recomendación y libreta sanidad.

NECESITO MUCHACHO DECENTE para el comedor. Santa Lucía 284, de 13-O

NECESITO MUCHACHOS VENDER Freire 650. O-14

NIÑOS PARA MANDADOS NECESITO, Rosas 1220.

MUCHACHO RECOMENDADO PARA mozo, puerta afuera necesito. Camilo Henríquez 1029.

SE NECESITAN DOS NIÑOS PARA mandados, San Francisco 224.

MUCHACHO TODO SERVICIO, NECESITO, Correa 1365. Barrio Negrete. O—12

MUCHACHO, NECESITO. CARMEN O—13

NECESITO NIÑO APRENDIZ HO, Matta 1333.

Oficios y servicios Varios

NECESÍTASE REPARTIDOR LEÑA reparto. Pastor Ovalle 301. 13-O

CUIDADORA PARA ENFERMO, competente, y recomendada se necesita. Argomedo 382. O—12

NECESITO EMPLEADO PARA EL mostrador de panadería. Providencia 1396. O-12

EMPLEADA QUE SEPA COCINAR, joven, sola, recomendada, servicio dos personas, necesítase. Compañía O-13

NECESITO URGENTE JOVEN DEcente para mozo. Delicias 8. O-12

NECESITO EMPLEADA PARA LA cocina. Compañía 1439. 13O

NECESITO NIÑA O VIUDA JOVEN, de presencia sin pretensiones. Casa Pensión. Colón 1223. 13O

SEÑORA EXTRANJERA, CON MUCHA práctica para dirigir hotel. Necesito. Chacabuco 14. 13O

AYUDANTE BODEGUERO Y PARA mandados oficina, necesítase, joven inteligente, activo y con buena letra, para inmediatamente. Presentarse: Grajales 2548. 26O

CORTADOR DE CARNE JOVEN, competente, necesito. Vicuña Mackenna esquina Marín.

ALBAÑILES Y OFICIALES NECESITO, Av. Macul 145. 13O

MENSAJERO NECESÍTASE, PE. Bavoyd, Merced 802. 13-O

MUCHACHA NECESITO, ARTURO Prat 1366. 13-O

NECESITO JARDINERO HORTELANO casado, con buenos informes. Delicias 1406. 13-O

JOVEN 4 AÑOS. PRACTICA, BArraca y fábrica de maderas se ofrece como ayudante mayordomo, buenas recomendaciones. Dirigirse: M. Corvalán — Santa Elena 970. 14-O

NECESÍTASE NIÑERA Y MUCHACHO, Bilbao 140. O-13

NECESITO VENDEDOR DE HELADOS, urgente. Prieto N.o 1424.

OFRECESE MATRIMONIO HORtelano cuidar quinta. Prat 913.

NECESITO UNA NIÑERA CON buenas recomendaciones, pago buen sueldo. Dirigirse: San Isidro 647. O-14

MATRIMONIO SIN NIÑOS NECESITO, ella cocinera, él trabajador quinta. Correa 1602, esquina Vivaceta, detrás del Hipódromo. O-14

TRABAJADOR DE ALBAÑIL, REcomendado, necesito. Dávila 759.

NECESÍTANSE, DOS CHICAS PARA ayudar quehaceres casa. — Gálvez 1104.

NECESÍTASE EMPLEADA COMPEtente de mano. Pensión extranjera. San Antonio 359.

NECESÍTASE SEÑORA BUENAS recomendaciones, en Bandera 642. Buen sueldo. 14-O

OFREZCO BUENAS EMPLEADAS la "Agencia de Empleos". Castro 545. Casa N.o 573.

OFICIALES ALBAÑILES, NECESIto dos. Castro 101.

EMPLEADA RECOMENDADA NEcesito para trasnochar noche por medio, cuidando señora de edad. Buen sueldo. Arturo Prat 309.

LUSTRADOR NECESITO, GALVEZ 194.

EMPLEADA DE MANO CON RECOmendación, necesito. Esperanza 581. O-13

MATRIMONIO SOLO, NECESITA empleada joven. Fariña 419. O-13

NECESITO REPARTIDOR DE PAN buenos informes, prefiero extranjero. Herrera 1202. 13-O

NECESITO 2 NIÑAS PARA COMEdor. Matucana 1379. 13-O

NECESITO EMPLEADO PARA MOSTRADOR de panadería, prefiero extranjero. Herrera 1202. 13-O

CENTRO RECREATIVO VICTORIA necesita pianista y un batería, urgente. Tratar: Lo Negrete, Prado 205, de 9 A. M. a 3 P. M.

NIÑERA CON BUENAS RECOMENDACIONES se necesita. Catedral 2430. 13—O

NECESITO NIÑA DE 16 AÑOS PARA el servicio. Se da cama. Maestranza 636.

NIÑA DE MANO NECESITO. ALAMEDA 1621. 15—O

NECESITO MUCHACHO CARRETELERO. San Pablo 2055. 12—O.

CARNICERIA SAN MARTIN NECESITA cocinera.

SERVIDUMBRE LA MEJOR DE Santiago pídala, Bandera 339.

NECESITO PINTOR TEMPRANO. Esperanza 75.

NECESITO PINTOR, MAIPU 118.

NECESITO DOS EMPLEADAS para las mesas, puertas adentro. Manuel Montt 2918.

EMPLEADA FORMAL CON BUENAS recomendaciones, necesito. Delicias 2950.

REPARTIDOR, SEPA ANDAR EN bicicleta, con recomendaciones, necesito. San Ignacio 229, de 7-10.

EMPLEADO PARA BOTICA, NECESÍTASE. Portal Mac Clure esquina Merced.

OFRECESE ADMINISTRADOR DE propiedades, competente, con buenas referentes. Esperanza N.o 555, casa 3. 15—O

NECESITO DOS TRABAJADORES al día. San Francisco 106.

SE NECESITA UNA NIÑA PARA piezas y comedor, buena presentación. Hotel, Moneda 1915.

EMPLEADA COCINA, NECESITA casa pensión. Providencia 1275.

NECESITO EMPLEADA PARA EL comedor. 21 de Mayo 773. O—13

NIÑA PARA COMEDOR, NECESITO Pensión. San Diego 915. O—13

36.—Pensión en familia.

PIEZA CON PENSION EN CASA de familia honorable, muy central, arriéndase. Carmen 43. 12O

VALPARAISO, PENSION FAMILIA honorable; días, meses, centralísimo. Avenida Brasil 178. O-16

FAMILIA ARRIENDA PIEZAS amobladas con pensión. Serrano 281. 13—O

ARRIENDASE BUENA PIEZA CON pensión, en familia a matrimonio sin niños, 5 personas solas, precio módico. Dardignac 031. 13-O

FAMILIA ARRIENDA LINDAS Piezas, Grajales 2154. 13-O

38.—Préstamos e hipotecas

PRESTAMOS PARA CONSTRUCCIONES, reparaciones edificios, tramito. F. J. Casilla 4614. O-17

DINERO A BAJO INTERES, FACILITO sobre hipotecas.—Julio Pelissier Morandé 283. O—13

$ 5,000 NECESITO SEGUNDA HIPOTECA. Carmen 1845.

NECESITASE 1,000 PESOS, GARANTÍA, buen interés. Sin agentes. Ahumada 144. Tercer piso.

DINERO FACILITO SOBRE HIPOTECA, interés 9 o|o anual. Daniel Laurel. Huérfanos 1235.

DINERO OFRECEMOS BAJO INTERÉS. Huérfanos 1317. Guzmán y Silva.

39.—Propuestas

CONCURSO

Se ha abierto concurso para proveer 9 horas de Educación Física en la Escuela Normal de Concepción. Detalles en "El Diario Oficial".— **El Director General de Educación Primaria.**

13—O

CONCURSO

Se ha abierto concurso para proveer 10 horas de Trabajos Manuales en la Escuela Normal de Talca. Detalles en el "Diario Oficial".— **El Director General de Educación Primaria.**

13—O

SE PIDEN PROPUESTAS

para la concesión de un restaurant en un frutillar de una chacra en Renca. Góndolas a la puerta.

Datos: MOLINA 76.

CONCURSO

Se ha abierto concurso para proveer 11 horas de matemáticas en la Escuela Normal N.o 3 de esta ciudad.

Detalles en "El Diario Oficial".

EL DIRECTOR GENERAL DE EDUCACION PRIMARIA

40.—Profesionales.

CONDOR 1158, CASA ANTIGUA, única especialidad zurcidos invisibles. Jersey, viraduras, hechuras. —Transformaciones. O-22

MATRONA, CLINICA PRIVADA, partos, toda hora, curaciones, inyecciones. Santa Rosa 377. 23—O.

EL ZURCIDOR JAPONES

ESPECIALISTA UNICO. VIRADURAS, COMPOSTURAS, TRANSFORMACIONES

ATIENDE PROVINCIAS CONTRA REEMBOLSO

SAN DIEGO 228 TEL. 667

PARA ZURCIDOS INVISIBLES, MAría Orrego. Sastrería Francesa. Maestranza 661. 12-O

GUZMAN y SILVA

CORREDORES

1317 — Huérfanos — 1317

MATRONA RECIBE PENSIONISTAS de parto. Curaciones e inyecciones. San Francisco 375.

ZURCIDOS INVISIBLES, VIRADURAS ternos, sobretodos. Merced 776. 13-O

AJEDREZ

LA ESCALERA.— PROBLEMA 17.— SOLUCION

Jugada clave P 8 T R, pide Torre.

Segunda clave, T 8 T D.

Soluciones bien: Luis A. Illanes, Humberto Molina, Doctor A. Vidal Oltra.

Mal: J. S. Wood, Antonio Rodríguez.

El señor **Illanes** nos envió la primera solución Buena, pero con dos variantes únicamente, en vez de cinco.

Antonio Rodríguez empleó cinco minutos, según él, en solucionar el problema, envió clave mala, en la segunda semana, otros cinco minutos y clave mala, igualmente, por fin el 6 del presente mes lo solucionó y reconoce hidalgamente que muy pocos podrán solucionarlo. ¿Qué les pasa a los hermanos Villegas?

Este problema nos fué proporcionado por el doctor Daniel Prieto, quien subió cinco puntos.

—Sr. J. S. Wood, escalerista N.o 8, de Los Tiempos. Barrante tone significa que elijo todos los bon antes de la torre negra.

Amos Burn.

Jugada clave P.8.T.R, pide Torre.

Blancas	Blancas
1 P 8 T R p. T	P 8 T R p. T
2 T 8 T D	T 8 T D
3 D 8 C D jaq.	D 8 C D jaq.
4 D 8 T R jaq.	C 4 T D
5 D 2 T R mate	D 6 C D mate
Negras	**Negras**
P 5 R	P 5 R
R 4 R	R 4 R
C 3 D	R 5 D
R 5 A R	C 4 R
Blancas	**Blancas**
1 P 8 T R p. T	P 8 T R p. T
2 T 8 T D	T 8 T D
3 D 8 C D jaq.	D 8 C D jaq.
4 D 8 T R jaq.	C 4 T D
5 T 8 C R mate	D 8 T R mate
Negras	**Negras**
P 5 R	P 5 R
R 4 R	R 4 R
R 3 A R	R 5D
R 3 C R	Otra ju. del C.

41.—Prendas de vestir.

PANTALONES 100, DIBUJOS DEPÓSITO casimires, 12 metro sección sastrería, abrigos viaje, trajes sobrantes, 65 vestones alpaca. Vicuña Mackenna 1080. 7-Nov.

TRAJE COLOMBINA VERDE Y payasos, vendo. Manuel Rodríguez 757. O-13

42.—Personas buscadas.

DESEO SABER DE MI HIJO LUIS E. Castro. Dirigirse: Rosas 1519. O—12

NECESITO SABER DE MARCOS Trujillo, que vivió calle San Alfonso, buena gratificación a quien me de noticias. Dirigirse: Manuel Frías calle Librtad 10. Oct—24

NECESITO SABER DEL ESCULTOR francés dueño de las minas de Lampa. Dirigirse por carta o personalmente. Coquimbo 207. B. V.

DESEO SABER DE MI HERMANO Marcelino Araya Palacios que debe encontrarse aquí, en Santiago. Juan de Dios Araya Palacios. Mi residencia es: calle Hipódromo Chile N.o 1010. Octubre 11 de 1926.

DIONISIO 2.o GUTIERREZ CAMPOS, desea verse con Juan Nepomuceno Campos. Su primo. Calle Libertad 1249. 14-N

DESEO SABER DIRECCION DE MI padre. Carlos Jiménez, Wilcon. Luis Jiménez. Bulnes 254.

SARA OLGUIN SILVA, DESEA SABER de sus hermanos Julio Alberto, Ramón de las Mercedes y María Inés Olguín Silva. Además, de su tía Rosa Silva, viuda de Correa. Dirigirse: Mineral Potrerillos. O—15

44.—Remates.

REMATE ALMACEN ABARROTES, mañana, a las 2, Avenida Matta 1349. Hay: Buenas instalaciones con derecho a local, galpones fierro, anexo licores. Romana palanca 500 kilos, molinillo, balanza platillos bronce, peso, romanita 123 kilos. Vidrieras, frascos, chuicos, damajuanas, grande y variado surtido abarrotes, conservas, aceites, frutos del país, quintales harina, artículos paquetería.—Juan Campanella, martillero.—Maule 1008. Casa 5. O-12.

45.—Rodados, accesorios y caballos. (Compra y venta)

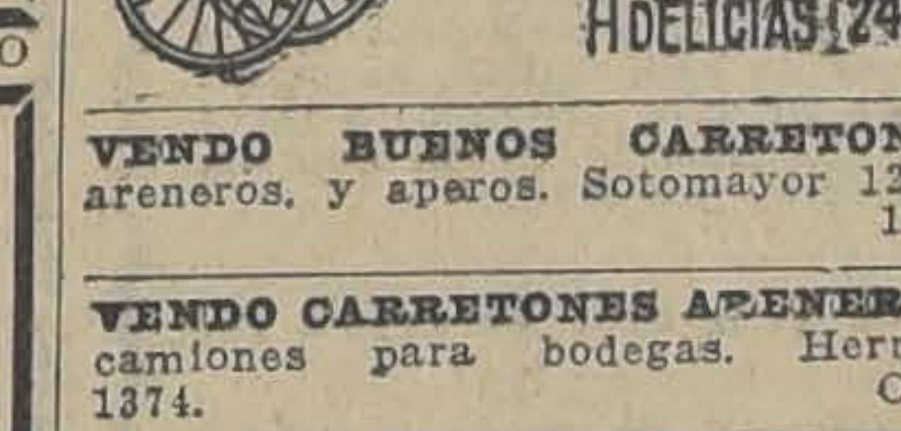

VENDO BUENOS CARRETONES areneros, y aperos. Sotomayor 1267. 13-O

VENDO CARRETONES ARENEROS, camiones para bodegas. Herrera 1374. O-13

CARRETELA BUENA CLASE, vendo. Recoleta 2103.

VENDO CARRETELA GRANDE. Ramírez 36 A. 13-O

VENDO VICTORIA BORDEAUX. Providencia 1152.

CARRETONCITOS HELADEROS, vendo muy baratos. Correa 1365. Barrio Negrete.

CAMBIO COCHE DOS RUEDAS por carretela aperada. María Auxiliadora 316. O—13

47.—Servicios y cosas útiles para familias

Rosenblitt es elegante, durable y económico. — Fábrica Nacional de Gorras y Sombreros, Delicias 2636 frente a Libertad. —Nahum Rosenblitt. 25-O

PELUQUERIA DIEZ, SEÑORAS, NIÑOS, servicio esmerado, higiene absoluta. San Antonio 69. Teléfono 4453. 23O

MERINO Y CIA.— Fabricantes de sombreros de señoras. Importadores novedades. Nuestros sombreros se distinguen por su elegancia. Nuestro lema: Vender barato. Hechuras, transformaciones. — **"Eliane".**— **CATEDRAL 1878**

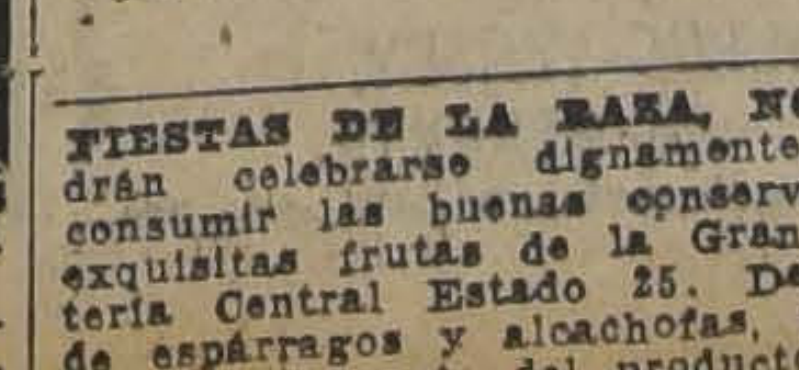

N|O.

FIESTAS DE LA RAZA, NO POdrán celebrarse dignamente, sin consumir las buenas conservas y exquisitas frutas de la Gran Frutería Central Estado 25. Depósito de espárragos y alcachofas, recibidos directamente del productor. 12-O

CONOZCA USTED LA gran exposición de Corsés-fajas "Salomé" (desde $ 25). Modelos para toda forma de bustos, en la vitrina **SAN ANTONIO 93.**

N|O.

ELEGANCIA, buen gusto y precios fuera de toda competencia se encuentra únicamente en la **Fábrica de Sombreros y Gorras de Cabello Hnos., Delicias 2517, frente Avenida España.**

N|O.

SE HACEN DISFRACES, GORBEA 1954. 12O

DELANTALES Y vestiditos para niños. El mayor surtido de modelos de novedad y prácticos. Precios de fabricantes. Almacenes **Al Precio Fijo.**

51 AHUMADA 57.

UN HOMBRE CHIC NEcesita forzosamente trajes modelos y a precios convenientes, y eso solo los encontrará donde Vilugrón. **SAN MIGUEL 62**

FIESTAS ESTUDIANTILES: OCASIÓN: Lote trajes fantasía, pelucas, zapatos, coronas baratísimo. Maestranza 830. 12—O.

SALON DE PEINADOS ABIERTO, Rosas 1018. Bandera y Puente.

GRAN LIQUIDACION: SE REALIzan preciosos vestidos modelos, tallas finas. Cienfuegos 162. 16O

VENDO COCHE DE GUAGUA, 150 pesos. Avenida Portales 3083. 13-O

65, PAREJA PIERROT COLOMBINA, ocasión. Delicias 2180.

DE OCASION VENDO Y ARRIENDO trajes de fantasía. Sotomayor 872. 13—O.

OCASION: VENDESE MANTON de Manila. San Francisco 1255. 13—O

¡OCASION!

TALLER MECANICO PERFECTAMENTE MONTADO, VENDO CON GRANDES FACILIDADES DE PAGO. Espléndido local y arriendo muy bajo

J. JAHAN, AGUSTINAS 837

PROPUESTA DE ARRIENDO EN CONCEPCION POR DOS AMPLIOS Y HERMOSOS LOCALES

Se piden propuestas por dos amplios y hermosos locales que cuentan con magníficos subterráneos, adecuados para toda clase de negocios y situados frente a la Plaza Independencia de esta ciudad, que es sin duda alguna el mejor punto comercial. La fecha del contrato empezará a regir desde el 1.o de Diciembre del año actual.

Las propuestas se abrirán el 19 de Octubre y deben venir dirigidas a "Presidente del Centro Español" (Propuesta de Arriendo), Concepción.

Para bases y antecedentes dirigirse en Santiago a los señores Daniel Bilbao & Cía. Lda., Estado 135, y en Concepción al señor Ricardo Izaurieta, Barros Arana 300.

REMATE

Por acuerdo de los herederos de don David Mandiola y ante el compromisario don Ladislao Errázuriz, en su estudio, calle Amunátegui 301, se rematará, con admisión de postores extraños, el día

27 de Octubre próximo, a las 3 P. M.

LA PROPIEDAD UBICADA EN CALLE MERCED Núms. 729 AL 731 DE ESTA CIUDAD, POR EL

MINIMUM REBAJADO DE $ 600.000

El precio se pagará: con $ 150,000 al contado y el saldo en tres parcialidades iguales, pagaderas a seis meses, un año y un año y medio de plazo, con el 8 por ciento de interés, que se cancelará con cada parcialidad.

Títulos, bases y demás antecedentes, en el estudio del Arbitro.

1,165 Preguntas y Respuestas

Octbre 12 1926

LAS PERSONAS, CUYAS CONSULTAS NO APAREZCAN RESUELTAS EN EL DIARIO, SERAN ATENDIDAS PERSONALMENTE POR EL REDACTOR DE LA SECCION, LOS DIAS LUNES, MIERCOLES Y VIERNES, DE 6 A 6 1|2 DE LA TARDE.

SACOS DE SALITRE

Salitrero.—Antofagasta.

Saluda atentamente al señor Redactor y le agradecería le contestara lo siguiente:

¿Cuál es el peso máximo de los sacos de salitre que es permitido para ser transportados por los cargadores?

Una ley dictada en Febrero de 1923, fija como máximo para sacos de cualquiera clase de productos, ochenta kilos.

Con posterioridad se dictó un decreto, adicional al reglamento de esta ley que fija una tolerancia de tres kilos por saco, limitada al diez por ciento de los sacos de cada cargamento.

MATRIMONIO POR RAPTO

Agustín.—Talca.

Como en tantas oportunidades ha dado muestras de su buena voluntad, contestándome las numerosas cartas que le he enviado, me atrevo nuevamente a molestarlo con la siguiente pregunta:

Una persona contrajo matrimonio con una mujer, a quien había raptado, después de algún tiempo.

Según mi modo de pensar, creo que este matrimonio podría anularse por falta de consentimiento por parte de la mujer para contraerlo. Deseo, señor, saber lo que usted opina al respecto.

Si la mujer raptada había recobrado su libertad al tiempo de celebrarlo, el matrimonio es válido; en caso contrario, será nulo por estar afectado del vicio que contempla el número segundo del artículo treinta y tres de la Ley de Matrimonio Civil, la fuerza, y ésta sea según los términos de los artículos 1456 y 1457 del Código Civil.

CONTRA CAIDA DEL PELO

L. J.—San Fernando.

Ruego a usted que por la Sección a su cargo me dé alguna receta que no sea muy cara para evitar la caída del pelo.

Me he sometido a diferentes tratamientos caseros sin resultado alguno.

Puede emplear el toronjil cuyano, que desde tiempo inmemorial es un remedio para hacer salir el pelo.

La preparación se hace tomando un puñado de esas ramas y dejándolas en maceración durante ocho días en un litro de alcohol. En seguida hay que friccionarse enérgicamente por la mañana y la tarde. Esta preparación no sólo es excelente para hacer salir pelo, sino que también para evitar su caída.

¡O TEMPORA! ¡O MORES!

Suscritor.—Temuco.

La célebre frase "¡O tempora! ¡O mores!" ¿cómo se puede traducir en nuestro idioma y desde cuándo se conoce y por quién fué pronunciada?

Esta frase se atribuye a Cicerón, quien la pronunció en el Senado, cuando denunció la conjuración de Catilina.

Significa: "Oh tiempos, Oh costumbres!"

ENSAYO DE LECHE

Consumidor.—Santiago.

¿Cómo puedo conocer, señor Zenón, si la leche que diariamente me venden es pura o mezclada con agua?

Para saber si la leche que se nos vende diariamente es pura o mezclada con agua, introdúzcase en el jarro o depósito una aguja de coser, retirándola luego verticalmente. Si la leche es pura, quedará adherida a la punta de la aguja una gota de leche, pero si ésta tiene agua no se verá esa gota.

ZENON

AVISOS ECONOMISCOS

Y GENERALES PARA

LA NACION

Y "LOS TIEMPOS"

SE RECIBEN EN EL

Kiosco del Correo

MENSAJEROS, EL MEJOR SERVICIO DE SANTIAGO

TELEFONOS 4191, 4192 Y 4193

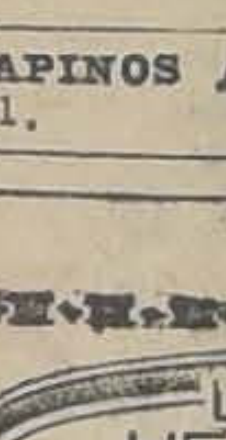

TINAS PARA SALON

PATENTADAS (NO SE ABREN)

GARANTIDAS

GARCIA REYES 73

10-N

CHOAPINOS AUTENTICOS. BRAsil 21. 13-O

LAS HERNIAS

Su tratamiento para ambos sexos con nuestros Bragueros (Reductores)

"TOTA"

M. R.

Todas clases de Bragueros, apropiados para cada hernia sobre medida.

FAJAS para hernia umbilical, estómago caído, Riñón flotante, obesidad, para operados, etc., etc. hechas y sobre medida.

Instituto Ortopédico Alemán

Casilla 3494 — Santiago — San Antonio 540

5 Ortopedistas de Alemania.

PIDA CATALOGO

VENDO OCASION DISFRAZ TENORIO. Moneda 3073. 13—O.

DOY CLASES ONDULACION MARCEL (perfecta, verdadera), peinados artísticos, corte melena, manicure, masaje, belleza; enseñanza rápida, garantida. Cursos diurnos, nocturnos. Arturo Prat 607.

COMPRO SOMBREROS DE PELO. San Diego 129.

—Socios capitalistas e industriales. (Pedidos y ofrecidos)

SOCIO O SOCIA CON $ 10,000 PARA industria e importación, buenas utilidades capital garantido. Correo 3. Jervin. O—12

NECESITO SOCIO CAPITALISTA, utilidad ciento por ciento. Población Monterrey. Fermín Vivaceta esquina Monterrey. Antonio Caro. 13—O.

SOCIO PREFIERO, SEÑORA RESpeto con mil quinientos pesos, se garantiza capital, y gran utilidad mensualmente, sin molestias. Castro 361.

SEÑORA QUE PUEDA ADMINIStrar lavandería necesito con $ 3,000 capital. Central J. A. T.

SOCIO PARA NEGOCIO ESTABLEcido necesito. Dirigirse a Correo Central. P. E. 14—O

FERIA EDUARDO RODRIGUEZ & CIA.

CALLE EXPOSICION ESQUINA DE ANTOFAGASTA

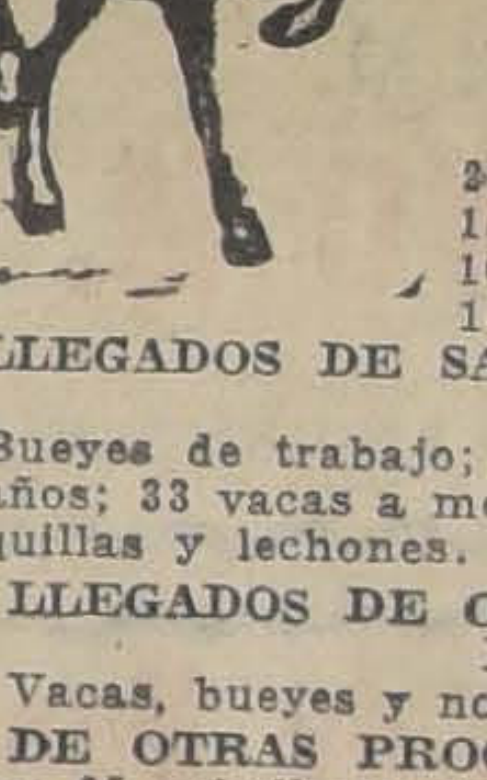

GRAN FERIA, HOY MARTES 12

A LA 1 P. M. EN PUNTO,

Vendrán:

LLEGADOS DE PUANGUE

25 Novillos gordos, de buena clase
15 Vacas gordas mestizas
10 Bueyes gordos para matadero
10 Bueyes delgados a media gordura.

LLEGADOS DE SAN FRANCISCO, LINARES, CURICO Y TALCA

22 Bueyes de trabajo; 42 novillos mestizos para engorda, de 2 años; 33 vacas a media gordura, especiales para engorda; vaquillas y lechones.

LLEGADOS DE OSORNO, TEMUCO, LAUTARO, SAN FERNANDO, ETC.

Vacas, bueyes y novillos gordos para matadero.

DE OTRAS PROCEDENCIAS.—Vacas paridas de ternero chico; 65 caballares de silla, tiro y arado; chanchos gordos para matadero.

1 TORO HOLANDES, fino, inscrito, 4 años, garantido para reproducción, llegado del Fundo San Gregorio de Cunaco.

LLEGADOS DE LOS ANDES

30 NOVILLOS GORDOS especiales y sobresalientes en gordura y calidad.

REMATE

Por acuerdo de los herederos de don David Mandiola Mercado, y ante el Compromisario don Ladislao Errázuriz, en su estudio, calle Amunátegui N.o 301, se rematará, con admisión de postores extraños, el día

29 DE OCTUBRE PROXIMO A LAS 3 P. M.

la propiedad ubicada en **CARTAGENA,** calle Condell N.o 115 (a una cuadra de Playa Chica), en tres lotes:

Lote 1.—Casa y sitio. Frente, 17.60 metros. Superficie, 461.56 metros cc.

MINIMUM: $ 31,248.00

Lote 2.—Casa y sitio. Frente, 17.70 metros. Superficie: 446.04 metros cc.

MINIMUM: $ 22,770.26

Lote 3.—Sitio. Frente, 18.10 metros. Superficie: 498.61 metros cc.

MINIMUM: $ 15,331.86

Los dos primeros lotes están edificados y se comprenden en el remate los muebles de que están provistos.

El precio se pagará: una tercera parte al contado; otra tercera parte a seis meses, y el saldo a un año plazo, con el 8 por ciento de interés anual.

Para visitar la propiedad los interesados pueden entenderse con el señor Francisco Améstica que vive en ella.

Títulos, bases y demás antecedentes, en el estudio del árbitro.

REMATE

Por acuerdo de la sucesión de la señora Victoria de la Plaza de Ugarte, se rematará el

14 DE OCTUBRE

a las 4 P. M., ante el compromisario don Fernando Varas, y en su estudio en "El Diario Ilustrado" y ante el actuario don Ramón Baeza, el Fundo **"LA CAPILLA,** ubicado a seis cuadras de la Estación de Nos, por el mínimum rebajado de

$ 420,000

Que el subastador pagará reconociendo una deuda hipotecaria de $ 160,000 por su valor comercial y el saldo, la mitad al contado y la otra mitad a seis meses plazo con el interés del 8 por ciento anual.

Se compone de setenta cuadras con abundante agua, 24 acciones del Canal Santa Cruz, espléndidas casas, diez posesiones de inquilinos, bodegas y galpones, huertos frutales, viña, manzanales, nogales y plantaciones.

Bases y antecedentes, en Catedral N.o 1490.

REMATE del MENAJE de CASA

MUEBLES ANTIGUOS DE CAOBA
DE LA SUCESION DEL
SEÑOR GUILLERMO GESSWEIN
TRASLADADOS A

Santo Domingo 826

Mañana Miércoles a las 2 P. M.

—— HAY: ——

MUEBLES DE CAOBA.—Lindo amoblado de comedor compuesto de: aparador de 3 cuerpos con mármol, otro bajo todo de caoba, 2 mesas de arrimo, mesa de correderas y 18 sillas con tapiz de crín negro, dos sofás Imperio, 4 sillones y 12 sillas tapizadas, sillón redondo de escritorio, piana antigua con bronces, ropero con bandejas, cómoda, mesas de toilette, costurero, mesa de juego, 3 mesas redondas, espejo de sobremesa, etc..

SALA.—Rico amoblado americano enjuncado con cojines de terciopelo estilo Reina Ana, compuesto de: sofá y 2 sillones; 2 bergeres tapiz brocato azul, escritorio de señora y mesa de centro americana de caoba, archivador, estantes de colgar, pedestal, estatua de bronce fino, piezas de loza Talavera, cuadros antiguos, 2 cortinajes de brocato rojo, lámpara de cristal Baccarat, alfombra de una pieza, etc.

DORMITORIOS.—Dos amoblados de marquetería con bronces estilo Luis XVI, compuesto cada uno de: ropero, chiffonnier, toilette y 2 veladores; **rico catre ancho de bronce cuadrado, otros dos catres de bronce iguales**, amoblado gris Luis XVI compuesto de: **ropero**, peinador, chiffonnier, marquesa y velador, muebles de asiento, servicio de lavatorio de plaqué, cuadros religiosos, cortinajes, **grabados**, lámparas eléctricas, alfombra de Smyrna, etc.

VARIOS.—Gran surtido de útiles para comedor en servicios de loza y de cristales, fuentes canastillos, alcuza, azafates y servicio de té de plaqué, piezas de cristal cortado, cubiertos, mantel de hilo, etc., **15 mates de plata, amoblado tallado estilo colonial, tapizado en felpa verde**, compuesto de: sofá, 2 sillones y 6 sillas, gran armario y paragüero tallado, mesas pedestales, sillones y pisos con totora, **rica victrola de pie con discos**, jarras holandesas, alfombra y varillas de bronce para escalera, **alfombra de Smyrna de 10 metros de largo**, braseros de cobre y de bronce, estufas eléctricas, tina enlozada, cocina económica importada, refrigerador, etc.

SE ARRIENDA LA CASA. — A LA VISTA HOY DE 2 A 6 P. M

JORGE Y VICTOR EYZAGUIRRE H.
MARTILLEROS DE HACIENDA

TATTERSALL
ARTURO CALVO M.

Productos
de carrera
a rematarse

Haras Cunaco

DE PROPIEDAD DE LOS SEÑORES VALDES HNOS.

Los productos de este Haras, nacidos en 1924, hijos de TACITE, BURGOMASTER y RODANO, en Ventimiglia, Giboulea, Batalla II, Esparta, Arremanches, Australia, Túnica, Marcha, Terracota, Viva, Gamma, Bright Girl, Bética, Atica y Hosanna.

DE OTROS DUEÑOS: Wu Li Chang, por Olascoaga y Ladassette, ganador de $ 50,000.00 en premios; Vancouver, por Marte y Valmont, ganador de $ 15,000.00 en premios; Bagatela, por Brazil y Bambú; Doña Francisquita, por Cuncumen y Margarina; Margarina, por Espectro y Belle Ange; Sardegna, por Simondside y Arica; Fabia, por As de Espadas y Fabiola.

Se rematarán el VIERNES 15 del presente, a las 4½ P. M.

ARTURO CALVO M.

TODOS ESTOS PRODUCTOS ESTAN EN EXHIBICION

Remate del Menaje de Casa

Y AUTOMOVIL FORD SEDAN
DE LA SEÑORA LIZZIE DE FIRDAR
—— EN EL CHALET ——

290-Avenida San Luis-290

(LOS LEONES, a una cuadra tranvías 27)

HOY Martes 12, a las 2 P. M

Por haberse ausentado del país.

——: HAY :——

ESCRITORIO.— Amoblado Chesterfield tapiz cuero, marroquí negro, escritorio Ministro de roble americano, rico estante seccional de roble americano importado, mesa para pocker, de roble americano, columnas de caoba, figuras de bronce y terracotta, cuadros al óleo, útiles de escritorio, alfombrado tripe cortado de una pieza, etc.

COMEDOR.—Amoblado estilo inglés color caoba fileteado con aplicaciones de bronce, lunas biseladas con aparador bajo de 3 cuerpos, vitrina con cristales, trinches, mesa redonda de corredera y sillas de asiento pergamoid granate, jardineras color caoba con bronces, servicio mesa loza inglesa, floreado, cristalería bacaratt, plaquées finos, candelabros de plaqué, carpeta de mesa, mantelería, cuchillería, mesa de servicio, cuadros al óleo, etc.

HALL.— Rica victrola Victor, de sobremesa, mueble de caoba con escogida colección de piezas, amoblado Chesterfield tapiz felpa borlón con gran sofá y 2 sillones, amoblado mimbre importado, paragüero con asiento y lunas biseladas estilo americano, jardineras, pedestales, grabados, cuadros al óleo, alfombra de escala, figuras terracotta, jardinera porcelana, etc.

DORMITORIOS.— 3 dormitorios con amoblados estilo inglés color roble con cristales, vitreaux y lunas biseladas, con roperos de uno y dos cuerpos, toilette, chiffonier con espejo, veladores, catres de bronce y fierro al laqué, servicios lavatorio, amoblado tapiz brocato de seda rosa a listas, amoblado de mimbre, rico guardarropa con bandejas, estantes para calzado, escritorio de señora, delanteros, cortinajes, grabados, alfombras de una pieza, etc.

VARIOS.— Cocina a gas con horno y caldero, mesas, mesones, estantes, lavaplato de granito, batería de cocina, útiles, etc.

Amoblado de mimbre importado con sofá, 4 butacas, mesa de centro, escritorio, y lámpara de pie, jardineras, refrigerador, colchones de lana, ropa de cama, etc.

UN AUTOMOVIL FORD SEDAN, en perfecto estado, y DEMAS A LA VISTA HOY, DE 2 A 6 P. M.

VICTOR ARAYA L.,
Martillero de Hacienda.

Feria SANTA ROSA

DE LA SOCIEDAD EL TATTERSSALL
FERIA Y POSADA PARA CERDOS
Y LANARES

Santa Rosa 2250 — Estación San Diego — Teléfono San Miguel 17

En la FERIA que se efectuará
HOY MARTES 12

Remataremos, como de costumbre, CERDOS GORDOS, llegados de Colchagua, Maipú, Curicó y de otras procedencias.

También tenemos anuncio, de Cerdos para engorda y buena clase de General Cruz.

LINARES
y Carro de Lechones de San Fernando.

Remates de Prendas
de Plazo Vencido

El Miércoles 13 de Octubre, a las 9 A. M., el martillero señor Tagle rematará en la **Casa de Préstamos LA GRAN VIA, calle San Pablo N.o 3098**, las prendas no rescatadas y comprendidas entre los números 73,717 a 75,819 y 52,167 a 56,726.

Hay ternos, calzado, ponchos, rebozos, cortes casimir, catres, armas de fuego.

El Miércoles 13 de Octubre, a las 10.30 A. M., el martillero señor Balmaceda rematará en la **Casa de Préstamos LAS DOS ESTRELLAS, calle M. Montt N.o 2892**, las prendas no rescatadas y comprendidas entre los números 32,631 a 34,386 y 84,648 a 86,837.

Hay máquinas coser, ternos, calzado, rebozos, ponchos, cortes casimir, alhajas.

El Miércoles 13 de Octubre, a las 2 P. M., el martillero señor Patiño, rematará en la **Casa de Préstamos LA SANTA JUANA, calle San Borja N.o 171**, las prendas no rescatadas y comprendidas entre los números 68,227 a 71,124 y 40,480 a 43,747.

Hay ternos, máquinas coser, carpetas, catres, cortes casimir, vitrolas, etc.

El Miércoles 13 de Octubre, a las 3 P. M., el martillero señor Balmaceda, rematará en la **Casa de Préstamos EL GALLITO**, Av. Providencia N.o 1320, las prendas no rescatadas y comprendidas entre los números 12,446 a 14,154 y 29,051 a 31,184.

Hay máquinas coser, cortes casimir, calzado, ternos, sillas montar, joyas.

El Miércoles 13 de Octubre, a las 4 P. M., el martillero señor Casanova, rematará en la **Casa de Préstamos LA PEDRO DE VALDIVIA, Av. Irarrázaval N.o 3078**, las prendas no rescatadas y comprendidas entre los números 20,642 a 22,483 y 38,827 a 41,063.

Hay cortes casimir, plaquées, manteles, máquinas escribir y coser, ponchos.

Las prendas estarán a la vista desde dos horas antes del remate.

PAGO AL CONTADO.

EL INSPECTOR.

REMATE

El 15 de Octubre, a las 3 P. M., en el estudio del Arbitro, don Manuel Merino Esquivel, Agustinas 1116, se rematarán las siguientes propiedades de la sucesión de don José Ugarte:

ARTURO PRAT N.o 1292. MINIMUM: $ 40,000.
SANTA ROSA N.o 1615. MINIMUM: $ 25,000.

Pago: Mitad al contado y mitad a seis meses.
Más antecedentes en el estudio del árbitro.

Remate Voluntario

Ante el señor juez del Primer Juzgado Civil de Santiago, se rematará el 14 de Octubre próximo, a las 2 P. M. la propiedad N.os 1017, 1025 y 1031 calle Echeverría, de esta ciudad. Mínimum: $ 37,600.

Bases: Secretaría del mismo Juzgado. Expediente Guillermo Ahumada, autorización para enajenar.

Oberpaur

SEMANA ESPECIAL

11. — 16. OCTUBRE

EN GENEROS LIGEROS
PARA VERANO

¿Los días calurosos han llegado? ¿Usted necesita trajes ligeros? Nosotros ofrecemos a usted por esta ocasión especial, géneros ligeros de muy buena calidad, a precios muy baratos

70 ctms. CEFIROS para vestidos, artículo importado de Alemania, no tiene competencia en Santiago, el metro
$ 1.90

80 ctms. MUSELINA de algodón estampada, también buena fabricación alemana y por eso también no admite competencia, el metro
$ 1.90

100 ctms. VELO de un color, en colores de moda, artículo de mucho provecho para usted, el metro
$ 2.40

112 ctms. VELO de hilo legítimo en color blanco para vestido, cortinas y otras cosas, el metro
$ 4.20

100 ctms. VELO LEGITIMO, estampado con dibujos de moda, el metro
$ 5.90

Una extra!
140 ctms. POPELINA de pura lana, en todos los importantes colores de moda, el metro
$ 23.80

80 ctms. NANSU para trajes y ropa interior, tenemos los colores de moda, que usualmente faltan en todas partes, el metro
$ 3.60

100 ctms. POPELINA mercerizada usualmente aquí llamada: media seda, primera clase, en colores de moda, el metro
$ 5.80

50 ctms. MUSELINA de lana, artículo importado por nuestro agente en París, nuevos dibujos, el metro
$ 5.90

100 ctms. BRIN de puro hilo, para vestidos; no compare usted con clases de inferior calidad, en tonos muy atractivos. el metro
$ 6.90

75 ctms. SEDA "Aguila", especialidad e invento alemán muy lavable, en colores lisos y listados, el metro, desde
$ 11.80

Otra oferta muy importante
100 ctms. ESPUMILLA, clase especial, directamente importada por París, compare con otras ofertas, el metro
$ 19.70

OBERPAUR

CALLE ESTADO 273.— VALPARAISO, CONDELL 27

REMATE

Por acuerdo de los interesados en la sucesión de don Miguel 2.o Cuevas saldrá a remate el 14 del actual, a las 3 P. M., ante el árbitro don Gustavo Silva Campo, Morandé 440, la casa-quinta ubicada en

AVENIDA PEDRO VALDIVIA 830

PRECIO: $ 250,000 - GRANDES FACILIDADES de PAGO
Mide, más o menos, 9,000 metros

12-O

Remate

Por acuerdo de los interesados en la liquidación de la sociedad conyugal habida entre doña Domitila Rojas v. de Rebolledo y don Policarpo Rebolledo y partición de bienes de este último, se resolvió sacar a remate público, el día 14 de Octubre próximo, a las 4 P. M., en el Estudio del Compromisario don Roberto Urzúa Puelma, calle Morandé N.o 291, of. 54, las siguientes propiedades:

LOTE N.o 1.—**Casa y sitio ubicados en la calle Benavente N.o 758**, por el minimum de $ 42,680.

LOTE N.o 3.— Casas y sitios ubicados en calle **Benavente N.os 705 y 707**, y Domeyko N.o 2108, por el minimum de $ 29,760.

LOTE N.o 4.— Casas y sitios ubicados en calle **Domeyko N.s 2114 y 2120**, por el minimum de $ 29,120.

El precio de cada propiedad se pagará en la siguiente forma: Haciendo suya el comprador una deuda de diez mil pesos en bonos del 8-1 o|o a favor del Banco Hipotecario, y el saldo mitad al contado y mitad a un año plazo, con interés del 8 o|o.

LOTE N.o 2.— Sitio ubicado en calle **Benavente N.o 751**, por el minimum de $ 13.703 45, que se pagará mitad al contado y mitad a un año con el 8 o|o de interés y libre de todo gravamen.

Títulos en el Banco Hipotecario de Chile. Planos, bases y antecedentes en el estudio del Compromisario.

El Tattersall

EXPOSICION DE ANIMALES

Durante los días de la Exposición y en el recinto de la Quinta Normal de Agricultura, remataremos los productos de los siguientes criaderos:

MIERCOLES 20 A LAS 10 A. M.

TOROS "DURHAM-SHORTHORN", Criadero "La Esperanza", de los señores Duhalde y Cía.

SABADO 23 A LAS 2 P. M.

CARNEROS "ROMMEY-MARCH", de los señores Menéndez Behety y Co., Punta Arenas.
CARNEROS "HAMPSHIRE DOWN", Criadero Hda. Chacabuco, de los señores Baburizza y Petrinovich, y Criadero CULLINCO, del señor Roberto Badilla.
CARNEROS "OXFORD DOWN", de la señora Carolina Iñiguez de Pereira.
CABALLARES CHILENOS: "CRIADERO ACULEO", señores Miguel y José Letelier.
CRIADERO "RINCONADA CERDA", de Sucesión del señor José Tomás Cerda.
CRIADERO del señor Adolfo Luco Blanco.— CRIADERO "LAS PATAGUAS", del señor Tobías Labbé.— CRIADERO del señor Fernando Luco.
2 CERDOS, Criadero "MILFORD" de don Julio Donoso Fóster.— CERDOS "CHESTER WHITE" y "DUROC YERSEY".
Criadero "VILLA EDITH" del señor Eliodoro Bosque. Cerdos DUROC-YERSEY

EL GERENTE.

Gran Remate

DE LAS MAQUINARIAS, MERCADERIAS
Y MATERIALES DE CONSTRUCCION
SALVADOS DEL INCENDIO DE LA
FABRICA DE TEJIDOS DEL SEÑOR
EUGENIO BRUSADELLI

3138 - MAPOCHO - 3138

PROXIMO A CHACABUCO.

El Miércoles 13 del presente, a las 2 P. M.

POR CUENTA DEL SEGURO.

—— HAY ——

MAQUINARIAS.— Gran caldero inglés, Chimenea de fierro de 12" por 30 metros de alto, 2 Prensas de fierro de gran potencia, 100 máquinas tejedoras, Transmisiones de acero de diversas dimensiones, Poleas, Descansos, Consolas, Amarras de fierro, Estanques de fierro, Tambores de fierro, Plataformas de fierro para máquinas, etc.

MERCADERIAS.— 500 Fardos de hilo de algodón en madejas especial para huaipe. 5,000 Bobinas de hilo y algodón para tejidos, 5,000 Cónicos de hilo y algodón en colores, 30 Tambores anilinas en variedad de colores, Grandes lotes de medias y calcetines para hombres y niños. Punto para camisetas, Tintas para teñir, etc.

MATERIALES DE CONSTRUCCION.— 1,000 planchas de fierro galvanizado de 6, 7, 8 y 9 piés que se venderán en lotes. Rejas de fierro, Cañerías galvanizadas de diversas dimensiones. Grandes lotes de maderas y leña. Amarras de fierro, etc.

Y demás a la vista mañana Martes de 2 a 6 y el día del remate desde las 8 A. M.

VICTOR ARAYA L.,
MARTILLERO DE HACIENDA

PAGO AL CONTADO.

M—O

REMATE JUDICIAL

POR RESOLUCION JUDICIAL, JUICIO REYES CON TAPIA
REMATARE AL MEJOR POSTOR
En CALLE CRUZ 1281
EL MIERCOLES 13 DEL PRESENTE, A
LAS 3 P. M.

Lo siguiente:
Un camión Ford en buen estdo de uso.
Una góndola Ford regular estado.
Un auto turismo de cinco asientos en regular estado.
Una carrocería de gondo.
Seis piezas pino oregón.
Pago al contado.

ARCADIO MEZA SALINAS.
MARTILLERO DE HACIENDA

EL TATTERSALL

En la feria que se efectuará el

MIERCOLES 13

entre otros lotes de ganado gordo y para engorda

SE REMATARAN:

NOVILLOS GORDOS llegados de PUENTE ALTO.
VACAS GORDAS llegadas de PARRAL y QUINTA
BUEYES GORDOS llegados de CHILLAN.
NOVILLOS, VACAS Y BUEYES PARA ENGORDA, llegados de diversas procedencias.

EL VIERNES 15

Se efectuará en nuestro Establecimiento de la AVENIDA ECUADOR.

Una FERIA ESPECIAL

En que se rematarán:

CARNEROS HAMPSHIRE-DOWN
TOROS HOLANDESES.
TOROS DURHAM-SHORTHORN.
MULAS APAREJADAS.
CABALLOS DE TIRO, SILLA Y ARADO.
UN COCHE AMERICANO, etc.

EL GERENTE.

REMATE VOLUNTARIO

GRAN PROPIEDAD RESIDENCIA Y RENTA

El 18 de Octubre, a las 4 P. M., ante el notario don Javier Echeverría Vial, y en la oficina del suscrito, Moneda N.o 1119, se pondrá a remate la **gran propiedad de residencia y renta** ubicada en la calle de San Martín N.os 138, 142, 146 entre Moneda y Agustinas.

La propiedad mide 27.50 metros de frente por más de 60 mts. de fondo, con una superficie de 1,750 mts.2, aproximadamente.

Consta de una gran residencia en bajos, garage y dos casas de arriendo, que, mal arrendados, producen $ 14,400 anuales.

SALDRA A REMATE POR EL MINIMUM DE

$ 330,000

que se pagarán: reconociendo por el precio de plaza del día del remate $ 133,000, adeudados al Banco Hipotecario de Chile en bonos del 8 con 1 por ciento; con $ 100,300 al contado y el saldo a un año plazo con el 9 por ciento de interés, quedando hipotecada la propiedad por el saldo insoluto, a favor del vendedor.

Los interesados deberán presentar como garantía una boleta de depósito a la orden del Notario por un 10 por ciento del valor del mínimum fijado.

Para mayores detalles y consultas dirigirse al suscrito.

La propiedad puede visitarse diariamente de 11 a 12 A. M. y de 1 1|2 a 4 P. M.

OSCAR RIESCO E.
1119 — MONEDA — 1119